Koillis-Helsingin
LÄHI TIETO

Numero 39 • Keskiviikko 13.11.2013

ALPPIKYLÄ, ALA-TIKKURILA, JAKOMÄKI , MALMI, PIHLAJAMÄKI, PIHLAJISTO, PUISTOLA, PUKINMÄKI, SILTAMÄKI, SUUTARILA, TAPANILA, TAPANINVAINIO, TAPULIKAUPUNKI, VIIKKI

Vesiallas saattaa vaihtua penkkeihin, sivu 4

Fanit jonottivat Angry Birdsien piirtäjän Jaakko lisalon luo. Sivu 10.

TR-KALUSTEESSA SISUSTUSMESSUT LA - SU

Kahvitarjoilu la 10-17 ja su 12-16

KAIKKI LAULUMAAN KOTIMAISET SOHVAT -30%
(hinta lasketaan ovhesta) toimitukset vielä jouluksi!

Kenno sohvapöytä
110x60cm., valkoinen / alumiini, rajoitettu erä.

NYT 19,90€ (OVH 199€)

399€ (955€)
Siena vuodedivan sohva
kuvan cameron kankaalla,
leveys 237cm
vuodekoko n.140x200cm

LAULUMAA
KOTIMAISTA HUIPPULAATUA

Kaikki Laulumaan tuoteperheet päivän tarjoushinnoin!!!

Myymälässä paljon mallipoistoja, jopa -70%, peräkärry mukaan!!!!

MIRROR LINE KOMEROPÄIVÄT LA - SU
Tehtaan edustaja paikalla la 10-17, tarjoukset odottaessa

MITTAA TILA, TILAA KOMERO
KOTIMAISTA HUIPPULAATUA
MIRROR LINE Oy
-MITTATILAUSKOMEROT,
-LIUKUOVET
-TILANJAKO-OVET

Viikolopun extra-tarjoukset komeron ostajille:
- ilmainen suunnittelu
-värillinen komero valkoisen hinnalla
-ilmainen kasaus !!!!
-toimitus vielä jouluksi

TR kaluste
Porttisuontie 7, 01200 Vantaa (Ikean vieressä)
Puh. 09 8233585
ark 10-20, la 10-17, su 12-16

Meiltä myös edullinen rahoitus, kysy lisää myyjiltämme!!!

[A] KK

Itsenäistä ja osaavaa kiinteistönvälitystä ja auktorisoitua arviointia 35 vuoden kokemuksella

TAPANILA OKT
Vuonna 99/07 rakennettu ekotalo 5 h , k, saunaos n. 175 m² + talousrakennus n. 27 m². Oma tontti 670 m². Kaukolämpö. Edulliset lämmityskulut n. 1500 €/v. Hp. 540.000 € Terveystie 21

TAPANINVAINIO OKT
Täystiilitalo, 1-tasossa 6 h, k, saunaos, autotalli, kokonaisala 232m². Oma tontti 1149 m², rak.oik. käyttämättä 90 m². Hp. 430.000 € Uimarannantie 11

PUISTOLA erillistalo
Erillistalo 2 talon yhtiössä. 4h, k, khh/kph, s, ph 102 m². Rv 2005. Olohuoneessa varaava kaakeliuuni. Lisäksi autokatos 18 m² ja lämpöer. varasto 4 m². Vapaa. Hp. 335.000 € Suutarinpolku 4

PUISTOLA OKT
Kivitalossa kaksi asuntoa 92 m² + 47m². Kellarikerroksessa autotallit/varastot 105m². Asunnot yhdistettävissä. Rv. -89. Tontti 723 m². Hp. 390.000 € Kiviahontie 6 a

VUOKRATAAN PUISTOLA OKT
Vuokrataan omakotitalo 5 h, keittiö, takkah., halli, saunaos, wc n. 134 m². Vuokra 1750 € / kk Mustanniemenrinne 8

TAPANINVAINIO UUDISTUOTANTOA

IMMOLANTIE 54
3 paritalohuoneistoa 4 h + k + s, 95,5 m²

Kivitaloissa kolme korkeatasoista huoneistoa jäljellä.

Suositulla alueella energiatehokkaat kodit (maalämpö ja ilmanvaihto lämmöntalteenotolla). Myyntihinnat alkaen 244 125 € ja lainaosuudet 214 875 €

TAPANINVAINIO PT
Myydään 2 paritalohuoneistoa 1-tasossa 3h, k, takkah, sauna 107 m². Rv 1977. Pihat länteen. Kauppa ja bussiyhteydet lähellä. Hp. 235.000 €/huoneisto Suvitie 6

PUISTOLA OKT-TONTTI
Kadunvarsitontti 536 m², rak.oik. 134 m² + 30 m² autosuoja / as. Saa rakentaa enint. 2 asuntoa. Hp. 120.000 € Maamiehenkuja 2

LKV KAUKO KOSKINEN OY [A]
Malminkaari 5, 00700 Helsinki, p. 09 351 1155
kauko.koskinen@lkvkaukokoskinen.fi
www.lkvkaukokoskinen.fi

SKV
Kiinteistönvälitys Oy

MARKKU VILJANDER
Myyntipäällikkö
YKV, LKV
050 524 4854

TARJA HAARANEN
Kiinteistönvälittäjä
LKV
040 673 6700

ANNIS MATTILA
Myyntineuvottelija
044 555 1604

PÄIVI PIRNES
Myyntineuvottelija
KiAT
040 676 5736

MARJA-LIISA VÄNSKÄ
Myyntineuvottelija
050 339 9767

TOIMISTOMME AVOINNA
ma-to klo 10.00-17.00
pe klo 10.00-15.00
Kirkonkyläntie 11, Helsinki
puh. 010 228 3060

Kiinteistömaailma
Katso myös muut myynnissä olevat kohteet www.kiinteistomaailma.fi/helsinki-malmi

Kiinteistömaailma Malmi Kaupparaitti 13, 00700 Helsinki p. 09 350 7270

Onnistunut kodinvaihto alkaa Kotikäynnistä. Kutsu meidät kylään.

Tapaninvainio Et 158 m²
6h,k,tkh,s,at. Upea, hyväkuntoinen ja tilava koti (rv.2005). Kytketty omakotitalo, 3 asunnon yhtiö. Loistava pohjaratkaisu, ateljeetyyppinen olohuone, takkahuone, kaukolämpö. Mh.587.000€. Karhusuontie 49 B. Pertti Kanon/040-758 7596.
1110910

Tapaninvainio Pt n. 135 m²
3h,k,s,tkh,khh,vh. Viehättävä, uudenveroinen asunto. Korkea olohuone, tilava lasitettu kuisti, takkahuone, autokatos. Vesikiertoinen lattialämmitys (kaukolämpö). Vapautuu nopeastikin. Mh. 419.000€. Karhusuontie 75. Pertti Kanon/040-758 7596.
1110795

Tapanila Pt 125m²
4h,k,kph/s,khh,2xwc,las.terassi 10m², parv,ak,var. Upea paritalo huippupaikalla! Ateljeekorkuinen olohuone jossa kaunis avotakka. Tyylikkäät pintamateriaalit, tilavat huoneet, kaunis saunaosasto! Mh. 438.000€. Erätie 4. Kai Lehtola/ 044-514 0164
1110808

Tapaninvainio Pt 110 m²
4h,k,s,at, Rauhallisella sijainnilla, käytöllinen pohjaratkaisu, iso olohuone ja valoisa asunto. Remontoimalla teet tästä upean kodin. Iso piha, jossa alueen komeimpia puita. Kaukolämpö. Mh.259.000€ Karhusuontie 84A Tuomas Jääskeläinen/050-3061771

Tapanila Pt 105,5m²
4h,k,s. Tapanilassa vuonna 2007 valmistunut valoisa, moderni ja siistikuntoinen koti. Mh.418.000€. Hiisikuja 5 E. Kirsi-Marja Johansson/040-594 8231
1116325

Puistola Pt 98 m²
4h, k, s. Kohtuuhintainen kiva koti lapsiperheelle. Pesutilat uusittu 2000-luvulla ja muutenkin asunto on siistissä kunnossa. Mh. 218.000€. Läksyrinne 27-29. Kristiina Kellander-Sinisalo/045-8472272
1117096

Tapaninvainio Rt 98 m²
4-5h, k, s, erill.wc, rivitalon päätyhuoneisto rauhallisella sijainnilla, kaunis piha ja hyväkuntoinen asunto arvostetulla alueella. Keittiö uusittu 2007. Mh. 339.000€. Tervapääskynpolku 7. Tuomas Jääskeläinen/050-3061771 Kristiina Kellander-Sinisalo/045-8472272
1114639

Tapaninvainio Rt 83,5 m²
3 h, avok, s, 2 wc. Muuttovalmis kaunis koti, jossa suojaisa, kokonaan aidattu piha. Haluttu yhtiö ja alue. Vmh. 269.500 €. Karhusuontie 90. ***Es su 13-13.40*** Kristiina Diomin 046-812 5691
1113099

Pukinmäki Rt 83m²
3h, k, s. Perheystävällinen rivitalon päätyhuoneisto suositulla alueella. Koulut, päiväkoti ja muut palvelut lähietäisyydellä. Mh. 249.000€. Kuismakuja 1. Jyrki Saulo/050 5850 500
1114003

Puistola Rt 74,5 m²
3h,k,s. Yksikerroksinen, siistikuntoinen rt-asunto päättyvän tien varrella. Toimiva pohjaratkaisu, parketit, eteläpiha. Heti vapaa. Mh. 229 687€, vh. 237 000€. Sirkkalanmäki 52 A. Pertti Kanon/040-758 7596.

Malmi Kt 69m²
3h,k,s,p. Muuttokuntoinen saunallinen kolmio loistopaikalla. Pesutilat on tyylikkäästi uusittu. Iso lasitettu parveke etelään. Mh. 212.000€. Soidinkuja 1. Kristiina Kellander-Sinisalo/045-847 2272
1115186

Pukinmäki Kt 70m²
3h, k, s. Kodikas, hyväkuntoinen läpitalon huoneisto hyvässä yhtiössä. Keittiö vastaremontoitu ja lasitettu parveke toimii hienosti toisena olohuoneena. Mh. 198.000€. Eskolantie 12-14. Jyrki Saulo/050 5850 500
1116253

Tapanila kt 62m²
3h+k+vh+ 2*las.p. Viihtyisä koti rauhallisella alueella. Hyvät liikenneyhteydet, palvelut lähellä ja taloyhtiön uimaallas kruunaavat tämän asunnon. Mh 174.000€. Saniaistie 14. Tuomas Jääskeläinen/050-3061771
1112461

Malmi Kt 58m²
2h,k,s Rivitalotyyppinen, remontoitu saunallinen päätykaksio omalla eteläpihalla. Erinomaiset liikenneyhteydet ja palvelut lähellä. Mh. 183.000€, Kotinummenkuja 2 C 10. Jyrki Saulo/050-5850 500
1116965

Pukinmäki at 19 m²
Kivankokoinen autotalli, tallin levyiset pariovet. Tarjouskaupan lähtöhinta 18.000€. Säveltie 7. ***Es to 17-17:30*** Kristiina Diomin 046-812 5691

Kirsi-Marja Johansson-Torvinen 040 594 8231
Kristiina Kellander-Sinisalo 045 847 2272
Kai Lehtola 044 514 0164
Markku Vuorinen 046 812 5696
Pertti Kanon 040 758 7596
Timo K .Nieminen 040 088 5662
Tero Laurila 0400 600 359
Kristiina Diomin 046 812 5691
Ilpo Korpi 040 537 1323
Krista Suvinen 040 487 5040
Markus Vuorinen 046 812 5697
Tomi Suvinen 044 335 5135
Jyrki Saulo 050 585 0500
Tuomas Jääskeläinen 050 306 1771

Välityspalkkioesimerkki: Varma 1200 € + 4,3 % tai Verkko 900€ + 3,8 % velattomasta kauppahinnasta (sis. alv.)

iloisten ilmeiden pikkujoulut ja tykypäivät Pohjois-Helsingissä

Jousiammunta, kiipeily, keilaus, hyvän olon tunti.

Asahi, veitsenheitto, mosalympialaiset, puhallusputket.

UUTUUS: intialainen päähieronta, syvärentoutus, PinMeUp.

Kaikki nämä ja paaaljon muuta GSM 044 3080 022

ilomaatti.fi

Tapanilan Urheilukeskus • Erätie 3, 00730 Hki

OUTLET MYYNTIMME JATKUU!

ALE -30%

alkaen OVH:sta

Tervetuloa edullisille kaupoille

Vaateliike

MALMITAR

Örskinkuja 2 B, 00700 HELSINKI

(käynti sisäpihan puolelta/ovikello)

Auki ke-to klo 12-17 tai sopimuksen mukaan

p. 050 444 2664

Malmitar sijaitsee samassa kiinteistössä kuin aikaisemmin. Käynti kulman takaa "kukkakaupan" kulmalta oikealle ja B-rappu pihan perällä.

Pääkirjoitus

Vilkkaat viikot

Marraskuu on varsin tapahtumarikasta aikaa. Jos katsoo lehtemme viimeisiä sivuja, huomaa, että juuri nyt yhdistykset ja seurat pitävät vuosikokouksiaan ja valitsevat hallituksen jäseniä ensi kaudelle. Yleensä näissä illoissa käsitellään myös jotain ajankohtaista aihetta. Uuden yleiskaavan valmistelu on ollut esillä varsin monessa kaupunginosassa, vaikka mitään merkittäviä mullistuksia ei olisikaan tiedossa.

Suurmetsä-Jakomäki-Seurassa oltiin vielä muutama viikko sitten hyvin huolissaan yhdistyksen tulevaisuudesta, mutta nyt tilanne kuulemma näyttää taas valoisammalta. Uusia vastuunkantajia on löytymässä, hallitus saadaan todennäköisesti kokoon ja tärkeät tehtävät löytävät uudet hoitajat. Olisikin todella harmillista, jos kasvava kaupunginosa menettäisi äänitorvensa kaupungin suuntaan.

Tapanilassa pidetään tänään yhteisöjen kokous, johon Tapanilan alueella toimivien yhdistysten, seurojen ja muiden yhteisöjen edustajat ovat tervetulleita kuulemaan ja kertomaan Mosaa koskevista asioista. Tuon yhteisöjen kokouksen yksi erinomainen puoli on se, että käsittelemällä yhdessä tulevaisuuden hankkeita vältytään päällekkäisyyksiltä. Kaikki tahot tietävät millaisia tapahtumia on tulossa, mihin asioihin aiotaan ottaa kantaa ja mitä kylälle kuuluu.

Siltamäessä kokoonnutaan tänä iltana kuulemaan alueen kerrostalojen korjausten valmistelun edistymisestä. Kesällä Siltamäessä tehtiin laajaa kuntokartoitusta poraamalla koereikiä seiniin, jotta rakenteiden kunto saatiin selvitettyä. Illassa kerrotaan myös asukaskyselyn tuloksista. Asukkailta haluttiin näkemyksiä siitä, voidaanko viheralueita ja puistoja hyödyntää asuinrakentamiseen ja mitä asumismuotoa Siltamäkeen pitäisi lisätä, kerrostaloja, rivitaloja, omakotitaloja vai palveluasuntoja.

Ensi keskiviikkona vietetään Lapsen oikeuksien päivää. Se ei ole kuin äitien- tai isänpäivä, jolloin vanhempaa hemmotellaan kakuin ja lahjoin. Päivän tarkoitus on nostaa esille lasten oikeuksia ja lasten asemaa yhteiskunnassa ja perheenjäsenenä. Tänä vuonna Lapsen oikeuksien päivän yhteisenä kansallisena teemana ovat vammaisten lasten oikeudet. Lasten oikeuksien päivänä halutaan tänä vuonna muistuttaa siitä, että vammaiset lapset perheineen tarvitsevat yhteiskunnan tukea ja palveluita ja heidän pitäisi myös olla oikeutettuja saamaan niitä ilman jatkuvaa taistelemista. On hyvä muistaa, että jokainen lapsi on yhtä arvokas.

Teija Loponen

Rengaskeskus.com Turvallisesti tien päällä

www.rengaskeskus.com

0400 600 660 tai Livechat sivuilla

ME ASENNAMME MYÖS
Defat - Vetokoukut - Tuulilasit

DEFA THULE PILKINGTON

Dunlop Ice Touch

Nokian HKPL 8

Kumho KW22

Nastarengas tarjouksia:

175/65R14 sarja alleasennettuna 350€
185/65R14 sarja alleasennettuna 370€
185/65R15 sarja alleasennettuna 380€
195/65R15 sarja alleasennettuna 390€
205/55R16 sarja alleasennettuna 520€
205/60R16 sarja alleasennettuna 460€
225/45R17 sarja alleasennettuna 550€
225/40R18 sarja alleasennettuna 690€

ÄLÄ ANNA TALVEN YLLÄTTÄÄ!

Meille ei tarvitse varata aikaa!
Me vaihdamme renkaat tulojärjestyksessä (myös rengashotelli)

OTA TALTEEN
Renkaiden allevaihdosta tällä -10%

HUOLTOTARJOUKSET:
MÄÄRÄAIKAISHUOLLOT alk. 349€
VUOSIHUOLTO alk. 169€
Renkaiden allevaihto huollon yhteydessä vain 10€

Toimipiste Heikinlaakso
Korvasienentie 6
00760 Helsinki
0400 600 660
tai livechat sivuilla

Sesonkina avoinna
Arkisin 7-20
Lauantaina 9-16

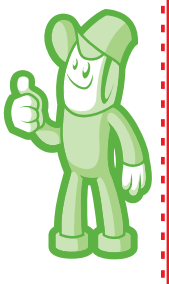

www.rengaskeskus.com

Koillis-Helsingin LÄHI TIETO

Koillis-Helsingin Lähitieto Numero 39/2013. Keskiviikko 13.11.2013
JAKELUALUE: postinumerot Helsinki 70–79: Alppikylä, Ala-Tikkurila, Jakomäki, Malmi, Pihlajamäki, Pihlajisto, Puistola, Pukinmäki, Siltamäki, Suutarila, Tapanila, Tapaninvainio, Tapulikaupunki, Viikki. PÄÄTOIMITTAJA: Teija Loponen, puh. 050 590 6675, teija.loponen@lahitieto.fi. TOIMITTAJA: Pirjo Pihlajamaa, puh. 045 348 9373, pirjo.pihlajamaa@lahitieto.fi. ILMOITUSMYYNTI: Jussi Haapasaari, puh. 050 595 3233, jussi.haapasaari@lahitieto.fi. TAITTO: ESWE Suunnittelu / Sirkka Wallin. KUSTANTAJA: Koillis-Helsingin Lähitieto Oy. PAINO: Sanomapaino, Vantaa 2013. PAINOS: 37 600 kpl. JAKELU: Helsingin Jakelu-Expert Oy. Jakeluhäiriöt www.jakelupalaute.fi tai ma–pe klo 9–16 puh. 09 5615 6999. Ilmoitus keskiviikon jakamattomasta Lähitiedosta mieluiten heti torstaina.

PIRJO PIHLAJAMAA

Sopisiko Kehätielle katto ja sen päälle vihreää liikkumatilaa ja reunoille rakennuksia?

Kehä I:n kattaminen alkoi taas itää

Pukinmäki

Ajatus asettaa Kehä I:n päälle viherkatto ja rakentaa katon reunoille asuntoja, on nostettu kellarin kätköistä päivänvaloon. Yleiskaavapäällikkö haluaa edellisen yleiskaavan aikaan tyrmätystä asiasta uuden keskustelun.

–Edellisen yleiskaavan päättäjät pitivät kattamista liian kalliina, sanoo Helsingin kaupunkisuunnitteluviraston yleiskaavapäällikkö **Rikhard Manninen**, joka kävi kertomassa tekeillä olevasta yleiskaavasta Pukinmäen asukasillassa viime viikon torstaina.

Melusuojana toimivasta viherkatosta ei Mannisen mielestä tarvitsisi tehdä kalleinta mahdollista, kun katolle ei rakennettaisi painavia kiinteistöjä, vaan ainoastaan katon yli kulkemisen kestävää pintaa. Viherkaton reunoille tulisi asuin- ja muita rakennuksia.

Kaupunkisuunnitteluvirastossa tekeillä oleva yleiskaavan lähtökohdaksi on otettu urbanismi ja sen myötä kaupunkirakenteen tiivistäminen.

Ajatukset kuljettaa kehitystä suuntaan, jossa Helsinkiin mahtuu mainiosti ”kymmenen uutta Etu-Töölöötä” ovat yleiskaavapäällikkö Rikhard Mannisen mukaan tulleet kaupunkilaisilta itseltään. Vuorovaikutusta on ollut syksy 2012.

Nyt on syytä avata sanaisa arkkunsa, jos urbaani yleiskaavaa pistää nikottelemaan, sillä kaupunkisuunnittelijat aikovat viedä kaupunkisuunnittelulautakuntaan vielä tämän vuoden puolella visiopaperin siitä, millainen Helsinki on vuonna 2050.

–Visiollakin on heti vaikutus. Visio tuo selkänojan varsinaisen yleiskaavan suunnitteluun, Manninen tähdentää.

Yleiskaavan suunnitteluryhmät kiertävät ensi keväänä ympäri Helsinkiä. Myös Koillis-Helsingissä on tilaisuus, jossa asukkaat pääsevät antamaan suunnittelijoille suoraa palautetta. Se pidetään Malmilla.

Pukinmäessä Manninen näki hyvänä urbanisoimiskohteena Eskolantien, jonka varrelle sopisi hyvin asuntoja kivijalkaliiketiloineen.

–Kauppakatua pitkin pääsisi asemalle jalan, ei tarvitsisi autoa.

Ruotutorpan ja Kehän välinen pelto noussee myös yleiskaavoituspöydälle, samoin Savelan seutu.

Vantaanjoen rantaviivan rakentamista ei Mannisen mukaan tarvitse pelätä Pukinmäessä. Sen sijaan joen tuntumassa Pukinmäenkaaren varrelle on suunnitteilla rakentamista, joka on hyväksytty jo edellisessä yleiskaavassa.

Vaikka asemanseutujen tiivistäminen kuuluu yleiskaavan tekijöiden johtoajatuksiin, tuntuu ainakin Pukinmäen ydinkeskusta juoksevan kaikkia visionäärejä karkuun. Madetojan palvelutalossa pidetyssä tilaisuudessa asukkaat ihmettelivätkin syystä, miksi Pukinmäen keskustan kehitys on jämähtänyt.

Syynä on yleiskaavapäällikön mukaan se, että aluen omistus on jakaantunut niin monelle toimijalle, että yhteistä näkemystä on vaikea löytää. Apuun kannattaa pyytää Lähiöprojekti, vihjaisi Manninen ja Pukinmäki-Seura päätti kutsua Lähiöprojektin johtajan kylään.

Pirjo Pihlajamaa

Rikhard Manninen on kääntänyt Helsingin kaavoituksessa uuden sivun, jonka otsikkona on urbanismi. – Ajatuksia saa ja kannattaa lähettää, hän kannustaa asukkaita.

Seikkailutoiminnalla apua syrjäytyneille lapsille. Sivu 8.

www.facebook.com/lahitieto

Sosiaali- ja terveysvirastossa on mietitty, sopisiko Antinkodin uudisosa palveluasumiseen. Ajatus on noussut esiin Antinkodin apporttikaupassa, jossa kiinteistö siirtyy Seniorisäätiöltä Helsingin kaupungille.

Antinkotiin palveluasuntoja?

Tapaninvainio

Tapaninvainion ja Ylä-Malmin rajalla olevan Antinkodin uudisosasta tehtiin esteetön vuonna 2004. Samaan aikaan peruskorjatun vanhan osan tilat eivät ole esteettömät, mutta viraston mukaan muutostöiden toteutus ei ole mahdotonta ja yhtä lailla vanhankin puolen asuinhuoneistoista voisi solmia asukkaan kanssa vuokrasopimuksen.

Sosiaali- ja terveysvirasto aikoo tehdä linjauksen kaikista laitoksista, jotka tullaan peruskorjaamaan ja muuttamaan palveluasumiseen. Valituista kohteista on tarkoitus tehdä kymmenen vuoden hankesuunnitelma.

Pirjo Pihlajamaa

TEIJA LOPONEN

Ala-Malmin torilla ajetaan ja sinne pysäköidään, vaikka niin ei ole tarkoitettu.

Ala-Malmin torin allas vaihtunee penkkiin

Malmin messut tapahtumassa yhtenä esittelykohteena oli Lähiöprojektin tekemä pohjasuunnitelma Pekanraitin ja Ala-Malmin torin kunnostamisesta. Parannusta on luvassa, joskin korjaukset tehdään vaiheittain useamman vuoden aikana.

Pekanraitti on Ala-Malmin tärkein kävely- ja pyöräilyväylä, joka yhdistää asuinalueet aluekeskuksen palveluihin. Pekanraitti alkaa Luuvakujalta ja jatkuu sieltä Latokartanontien alitse Ala-Malmin torille. Siitä Pekanraitti jatkuu Teerisuontielle ja lähes rakenteilla olevalle Ormuspellon asuinalueelle saakka.

Pekanraitin yleissuunnitelman tavoitteena on korkeatasoinen ympäristö, joka parantaisi Malmin imagoa.

Perusongelmana Pekanraitilla on maan vajoaminen, jonka vuoksi sille syntyy painanteita ja kuoppia, jotka keräävät vettä ja vajoamisen vuoksi esimerkiksi valotolpat kallistuvat. Kaikki tämä saa ympäristön näyttämään epäsiistiltä. Tilannetta pahentavat rehevöityneet ja osin hoitamattomat istutukset. Kaikkiaan Pekanraitin perusparannus vaatii melkoiset pohjatyöt savimaan vuoksi.

Ala-Malmin torilla on monenlaisia ongelmia. Toria kuvataan roskaiseksi ja rikkinäiseksi. Torin vesialtaat ovat erittäin huonossa kunnossa ja altaaseen heitetyt roskat tukkivat ja rikkovat altaan pumput, joten allas on usein tyhjillään. Talvikaudella matala allas jää lumikasojen alle, jonka seurauksena aurauskalusto vahingoittaa sen piilossa olevia reunakiviä.

Torilla on runsaasti roskaastioita, mutta siitä huolimatta ympäristö on roskainen ja epäsiisti. Torin betonikiveys on rapautunut ja paikoin pahasti painunut. Vesi lammikoituu painaumiin suuriksi ja syviksi lätäköiksi mikä aiheuttaa talvella jäätymistä ja liukkautta.

Torin kunnostussuunnitelmassa on huomioitu myös se, että torialueella voitaisiin järjestää erilaisia tapahtumia ja niitä varten sinne aiotaan sijoittaa sähköpisteitä.

Kunnostussuunnitelmassa on lähdetty siitä, että allas voitaisiin korvata jollakin samansuuntaisella elementillä, jolloin diagonaalilinja Malmitalon läpi Ala-Malmin puistoon säilyisi. Uusi elementti voisi olla esimerkiksi valkobetoninen, massiivinen ja kiinteä penkki.

Nykyinen allas on matala ja korkeampi penkki jakaisi toritilaa paremmin ja linjaus korostuisi. Korkeampi massa helpottaisi myös talvikunnossapitoa. Mikäli penkkirakennelmasta tehtäisiin aaltomainen, se estäisi penkeillä makoilun sekä skeittailun.

Yksi ongelma torilla on sinne kuulumaton ajo ja pysäköinti. Malmille tulisi laatia laajamittainen liikenne- ja pysäköintisuunnitelma, jossa koko alueen liikennettä tarkasteltaisiin kokonaisuutena.

Turhaa liikennöintiä tapahtuu myös puistoalueen läpi Malmitalolle. Tästäkin haluttaisiin eroon järjestämällä ajoreitti esimerkiksi seurakuntatalon sivuitse.

Malmin Novan mittava lasijulkisivu koetaan suunnitelmassa turhan dominoivana ja sen edustalle saatetaan harkita esimerkiksi puita keventämään näkymää.

Myös pyöräparkkiin kaivataan selkeyttä ja mielellään katettua tilaa. Torialueeseen oleellisesti liittyvän viereisen Pekankadun ilmeen siistiminen ja toiminnallisuuden parantaminen on sekin suunnitelmassa mukana. Vanha lastauslaituri voitaisiin purkaa ja lähistön valaistusta parantaa huomattavasti turvallisuudentunteen lisäämiseksi.

Hankkeen kustannusarvio on noin kaksi miljoonaa euroa. Toteutussuunnittelu on käynnissä, ykkösvaiheen rakentamiseen päästäisiin vuosina 2014–2015, mikäli rahoitus järjestyy.

Teija Loponen

Pekanraitin painaumat saavat kulkureitit ja ympäristön näyttämään epämiellyttävältä. Lisäksi painaumiin syntyy suuria lammikoita, jotka pakkasilla jäätyvät liukkaiksi.

LÄHI POLI TIIK KAA

Koillis-Helsinki

Belle Selene Xia

on perussuomalainen 1. varavaltuutettu Puistolasta

Belle Selene Xia, ps.

Belle **Selene Xia** on nuori perussuomalainen naispoliitikko Puistolasta. Hän on 25-vuotias Suomen kansalainen, jonka vanhemmat ovat Kiinasta. Suomeen hän muutti 15 vuotta sitten Sveitsistä, kun hänen isänsä kutsuttiin tänne työn takia.

Belle on valmistunut TKK:sta diplomi-insinööriksi. Tällä hetkellä hän on Helsingin yliopiston kansantaloustieteen jatko-opiskelija ja hoitaa päätoimisesti asiakassuhteita BI-yrityksessä. Aviomies on suomalainen Aalto-yliopistosta valmistunut tekniikan tohtori. Perheessä on 1,5-vuotias tytär.

Puistolaan omaan asuntoon he muuttivat pari vuotta sitten ja viihtyvät, koska asuminen täällä on suhteellisen rauhallista ja turvallista. Politiikkaan Belle lähti, koska haluaa vaikuttaa asioihin. Hänellä on selkeät arvot ja visiot, joita haluaa ajaa. Kunnallisvaalieh-dokkuus oli ensimmäinen vuonna 2012 ja toi 538 ääntä. Menestys ei ollut aivan toivottu, koska se riitti vain ensimmäiseksi varaedustajaksi.

Yhteiset arvot puolueella ja Belle Selenellä ovat oikeudenmukaisuus, tasa-arvo sekä työn ja yrittämisen kunnioittaminen. Vaalilupauksistaan hän pitää kiinni ja suhtautuu politiikkaan myös tulevaisuudessa avomielisesti.

Tällä hetkellä hän on kaupunginhallituksen ja sen konsernijaoston **Jussi Halla-ahon** varaedustaja sekä teknisen lautakunnan varajäsen. Työväenopiston johtokunnassa Belle toimii varapuheenjohtajana. Hän pyrkii ajamaan helsinkiläisten etuja muun muassa puheilla, aloitteilla ja äänestämällä.

Vaaliteemat hänellä olivat työllisyyden parantaminen, sekä yrittäjyys ja nuorison syrjäytymisen ehkäisy. Erityisesti työllisyyteen ja yrittäjyyteen Belle haluaisi päästä vaikuttamaan entistä enemmän. Hänen mielestään poliitikkojen työ on ratkaista kansan huolenaiheita ja yhteiskunnan haasteita.

Hän on lojaali perussuomalaiselle puolueelle, jonka kanssa hänen arvonsa ovat linjassa puolueohjelman mukaisesti.

Belle Selene harrastaa liikuntaa ja lukemista. Vapaa-ajallaan hän viihtyy parhaiten perheensä ja ystäviensä kanssa.

Timo Huotinen

> Belle Selene Xian mielestä poliitikkojen työ on ratkaista kansan huolenaiheita ja yhteiskunnan haasteita.

Luontaistuntija®
Palveleva terveyskauppasi

SUOSITTELEMME MARRASKUUSSA

UUTUUS!
KOLLAGEENIA IHOLLE
Vivania® Beauty Shot
500 ml
18 90 (ovh 23,65€)

ECHINAFORCE
Flunssaa?
14 90
100 ml (ovh 17,70)

CANDIDA FORTE
Hiivasyndroomaa?
-28 %
19 90
60 tabl. (ovh 27,70)

PROSTASIN
Miehille
16 90
60 tabl. (ovh 19,20)

MIRTOGENOL®
Silmille
20 30 UUTUUS!
30 kaps. (ovh 27,20)

HAINRUSTO+VIHERSIMPUKKA
Huippusuosittu!
KAUPAN PÄÄLLE 20 KAPS
(arvo n. 8,00€)
HUIPPU-TARJOUS!
34 50
160 kaps. (ovh 52,25)

REGULAT SKIN ENERGY MOUSSE
Ihovaurioihin
52 50
200 ml (ovh 59,90)

SININEN UNI MELATONIINI 1 mg
14 90
60 tabl. (ovh 19,30)

VAHVA D-VITAMIINI
D-Pearls Strong® 38 ug
19 90
160 kaps. (ovh 25,20)

ETANAVOIDE
Uudistaa ihoa
HUIPPUTARJOUS!
35 00
100 ml

ALFALIPOIINI VAHVA
Puhtia päivään
KAUPAN PÄÄLLE + 30 TABL.
33 90
120 + 30 tabl. (ovh 52,50)

MULTIVIT
Monivitamiini-mineraalisuihke
UUTUUS!
23 90
160 suihkaisua / 25 ml (ovh 26,45)

ARTHRO BALANS PLUS
Nivelille
yli -20 %
34 90
120 tabl. (ovh 44,60)

PUNARIISI +Q10
Kolesterolia?
2 PURKKIA YHTEENSÄ 35,00 €
19 90
120 tabl. (ovh 27,10)

Tarjoukset voimassa 30.11.2013 asti tai niin kauan kuin tavaraa riittää. Tuotteet saattavat vaihdella myymälöittäin.

HELSINKI: MALMIN LUONTAISTUOTE, Ylä-Malmin tori 3

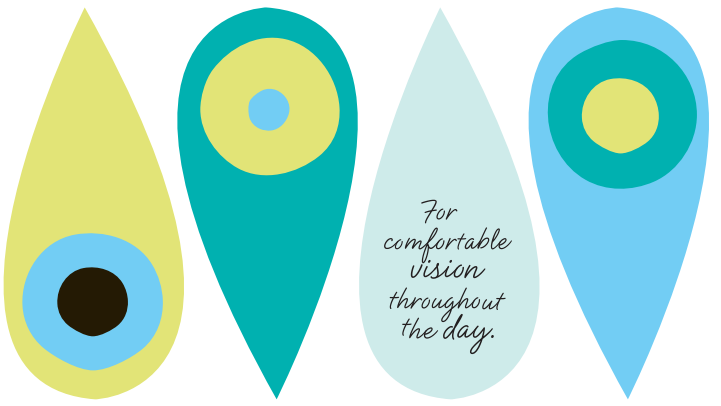

KUTSU

Järjestämme Malmin Optiikassa
to 14.11. klo 13.00 - 18.00
piilolinssitapahtuman ja toivotamme sinut lämpimästi tervetulleeksi.

Tapahtumassa lanseeraamme uuden **BioTrue ONEday** kertalinssin. Tämän linssin materiaali on suunniteltu jäljittelemään kyynelnesteen ominaisuuksia, jotta näkisit hyvin ja linssisi olisivat miellyttävät käyttää koko päivän ajan.
Tarjolla myös pientä purtavaa.

Tervetuloa!

Ensimmäiset sovittajat saavat design tuotekassin.

MALMIN OPTIIKKA
www.malminoptiikka.fi

Malminkaari 15, katutaso,
00700 Helsinki
Puh. 09-345 1265

BAUSCH+LOMB
See better. Live better.

Ovi lukemattomiin maailmoihin

TERVETULOA UUDISTETTUUN MYYMÄLÄÄMME!

AVAJAISTARJOUS 14. – 16.11.

KAIKKI TUOTTEET -20%

Alennus ei koske välitystuotteita, kuten postimerkkejä, elokuva- ja muita lippuja, liittymiä ja niiden lisätarvikkeita, luku- ja tablet-laitteita, oppikirjoja eikä lahjakortteja.

VIERAANAMME MATTI RÖNKÄ LA 16.11. KLO 14.

HELSINKI Malmin Nova

SUOMALAINEN KIRJAKAUPPA
www.suomalainen.com

Joulukuusi saa paikan

Helsingin kaupungin rakennusvirasto etsii terveitä ja oksistoltaan hyväkuntoisia kuusia joulukuusiksi Senaatintorille ja Hakaniementorille. Kaikkia kaupunkilaisia ilahduttamaan tarkoitetut kuuset eivät saa olla mitään pikkuriukuja, vaan pituutta tarvitaan 12–17 metriä.

Nyt on siis mainio tilaisuus päästä ilmaiseksi eroon omakotitontilla kasvavasta, liian suureksi päässeestä kuusesta.

Valituiksi tulleet pihakuuset haetaan kaupungin metsurien toimesta järeällä kuljetuskalustolla pois pihalta. Kaadon ja kuljetuksen vuoksi puiden on hyvä sijaita riittävän lähellä isolle kalustolle kulkukelpoista tietä.

Jos kuusitarjokkaita löytyy yli tarpeen, voidaan tänä syksynä sopia jo ensi vuoden joulukuusenhankinnasta.

Rakennusviraston mukaan kuusen kelpoisuutta ja alustavaa laadun arviointia helpottaisi huomattavasti, jos tarjoaja toimittaisi puusta valokuvan, jossa kuusi poseeraa koko mitassaan kasvuympäristössään.

Tietoja joulukuusitarjokkaista ottavat vastaan Staran työnjohtaja **Ilkka Keko** ja arboristi **Jari Keränen**.

Teija Loponen

Valituiksi tulleet pihakuuset haetaan kaupungin metsurien toimesta järeällä kuljetuskalustolla pois pihalta.

TEIJA LOPONEN

Hamlet taistelee haamun kanssa

■ **Pihlajamäki**

Marras-juhla 2013

Pihlajamäen ala-asteen vuotuinen Marrasjuhla tarjoilee elämyksiä kaikille aisteille. Koko koulu on täytetty maukkaalla ohjelmalla.

Ala-asteen katon alta löytyy esimerkiksi akrobatiaa, arpajaiset, grilli, hemmottelupiste, kahvila, karaoke, kasvomaalausta, käsityömyyjäiset, muovailua, onnenpyörä, paloauto, parkouria, pinssejä, sambuusaa, sushia, tarkkuutta, teatteria, testejä sekä pelien ja kirjojen kirpputori.

Kello 11.15 Pukinmäen taidetalon teatterikoulu esittää vartin mittaisen näytelmän Hamlet ja haamu, jossa päähenkilöt ottavat mittaa toisistaan vaaralliseksi luonnehditussa kaksintaistelussa.

Kello 11.45–14 on auki temppurata, jossa sekä aloittelijat että hurjapäät voivat testata parkouria, akrobatiaa, tarkkuutta, tasapainoa ja ketteryyttä.

PP

Marrasjuhlat
su 24.11. klo 11–14, Lucina Hagmanin kuja 3.

Tulevaisuuden Helsinkisi?

Nyt jokainen Helsingin tulevaisuudesta kiinnostunut voi kertoa, millainen olisi hyvä Helsinki vuonna 2050.

Helsingin kaupunkisuunnitteluvirasto on avannut http://helsinki.asiatkartalle.fi -karttakyselyn, jolla haetaan kaupunkilaisten näkemyksiä tulevan yleiskaavan pohjaksi.

Vastaajat voivat merkitä kartalle, minne tarvitaan asuntoja, parempia kulkuyhteyksiä ja mitkä virkistysalueet ovat tärkeitä.

Helsingin uuden yleiskaavan pohjaksi valmistellussa visiossa esitetään, että kantakaupunki on laajentunut kaupunkibulevardeiksi muutettujen moottoriteiden varsille, ja koko kaupungissa raideliikenne yhdistää tiiviisti rakennettuja esikaupunkikeskuksia.

Lähtökohta visiolle on ollut väestöennuste, jonka mukaan vuonna 2050 Helsingissä on noin 860 000 asukasta.

Pirjo Pihlajamaa

http://helsinki.asiatkartalle.fi

Lähikysymykset-palstalla viime lehdessä sivulla 8 Viikissä opiskeleva **Touko Laukkanen** kertoi rukiin viljelystä. Kuvassa hän seisoo opiskelijakaverinsa **Jaakko Mikkolan** oikealla puolella.

asuntoverkko.com
Tattarisuo tuotantotila

Vuonna -90 valm. toimitila 780 m2 + n. 200 m2 toimisto- ja sosiaalitilaa. Vuokra 6500,-/ kk. Hinta 690.000,-.
Tattarisuo tuotantotila

-70 luvulla valmistunut tuotantotila n. 300 m2. Vuokra 1.950,-/ kk.
Ylästö OK-tontti 682 m2
Tasainen tontti, rak.oikeutta 136 m2 + 40 m2 taloustilaa ok-talolle. Kova maapohja. Tontilla sijaitsee pieni ok-talo. Hinta 160.000,- . Vanhatie 11, Vantaa. **8062751** (oikotie)
Asuntomyynti City Oy
Malmin raitti 4, 00700 Helsinki
Puhelin 41745500

Avi etsii tämän päivän äitejä

Löytyykö Koillis-Helsingistä ehdokkaita Etelä-Suomen aluehallintovirastolle, joka pyytää esityksiä vuoden 2014 äitienpäiväkunniamerkkien saajiksi?

Palkittavaksi voi esittää 40 vuotta täyttänyttä biologista äitiä, adoptioäitiä tai sijaisäitiä, joka ei toimi ammatikseen kasvattajana.

Kunniamerkki myönnetään esimerkilliselle kasvattajalle, perhe-elämän ja vanhemmuuden edistäjälle tai yhteisvastuullisesti toisista huolehtivalle henkilölle esimerkiksi lastensuojelu-, perhe-, nuoriso- ja urheilujärjestöissä tai muissa yhteiskunnallisissa järjestöissä.

Pyrkimyksenä on, että palkittavat edustavat mahdollisimman monipuolisesti tämän päivän äitejä, kuten ansiotyössä käyviä, yksinhuoltajia, maaseudun emäntiä ja erilaisia vähemmistöryhmiä. Lasten lukumäärä ei ole määräävä peruste.

Etelä-Suomeen osoitettu enimmäiskiintiö vuonna 2014 myönnettävistä äitienpäiväkunniamerkeistä on 14. Enintään puolet hakemuksista voi perustua palkittavien äitien omien lasten tekemiin hakemuksiin. Toisen puolen hakemuksista tulee olla kuntien, järjestöjen ja yhteisöjen ehdotuksia.

Kunniamerkit luovutetaan ensi keväänä äitienpäivän valtakunnallisessa juhlassa.

Esityksiä voi lähettää 22.11.2013 asti osoitteeseen Etelä-Suomen aluehallintovirasto, PL 110, 00521 Helsinki. Lomake löytyy julkishallinnon verkkopalvelusta www.suomi.fi tai avin toimipaikasta.

Pirjo Pihlajamaa

Leikkaa irti
5€
Tällä arvokupongilla viiden euron alennus lapsen tai aikuisen Vesipuiston sisäänpääsystä
Lähitieto-lehden lukijaetu
1 henkilö/kuponki. Tarjous voimassa 28.11.2013 asti.

Sukella seikkailuun — flamingospa.fi
Flamingo Spa / Tasetie 8, Vantaa / sales@flamingospa.fi / p. 020 7785 201
Flamingo Spa
RANTASIPI PARTNER

K-citymarket MALMI – tuoreen lähileivän kauppa!

Pe 15.11. Helsingin Makkaratehtaan konsulentti paikalla klo 11-19 ja Blå Band Bistro kastikkeet esittelyssä klo 11-18.

Marian Konditoria – TUOREEN LÄHILEIVÄN LÄHETTILÄS – on avannut tiloissamme uuden jauholeipomon! Luvassa on siis aitoja makuja, tuoksuja ja tuoreutta, kuohkeutta ja kauneutta – AITOA LÄHILEIPÄÄ siis!

Tarjoukset voimassa to-su 14.-17.11. ellei toisin mainita.

Tuore LOHIFILEE
vacuumissa
Norja
Rajoitus 2 pkt/talous.

ERÄ!

7,99 kg

Fanta ja Sprite
VIRVOITUSJUOMAT 1,5 l
sis.pantti 0,40
Rajoitus 6 pl/talous.
K-Plussa-kortilla

1,00 pl (0,40/l)

K-PLUSSA –62 %
Etu K-Plussa-kortilla
Hinta ilman K-Plussa-korttia 1,99 pl (1,06/l) sis pantti 0,40

Atria VILJAPOSSUN SISÄFILEE
Suomi
pehmeän pippurinen

7,95 kg

HK VILJAPOSSUN JOULUKINKKU
n. 6,5 kg

3,50 kg

Atria NAUTA-SIKA JAUHELIHA 20%
700 g
K-Plussa-kortilla

2,99 rs (4,27/kg)

K-PLUSSA –40 %
Etu K-Plussa-kortilla
Hinta ilman K-Plussa-korttia 4,99 rs (7,13/kg)

Santa Maria
Tex Mex Original Soft TORTILLA
8 kpl 320 g

1,49 pkt (4,66/kg)

HK rypsiporsas HERKKUPAISTI
N. 1,2 kg

5,95 kg

KLEMENTIINI
Espanja
1,5 kg

1,99 ps (1,33/kg)

Modi
OMENA
Italia

1,69 kg

PIRKKA
PERSIMON
Espanja

1,69 kg

HELSINKI MALMI, Kauppakeskus MALMIN NOVA
MA-PE 8-21, LA 8-18, SU 12-18

Alko VEIKKAUS K-PLUSSA

K CITYMARKET

www.k-citymarket.fi

Löydät meidät myös Facebookista
facebook.com/KcitymarketHelsinkiMalmi

LÄHIKYSYMYKSET?

Lähetä vinkki haastateltavasta toimitukseen pirjo.pihlajamaa@lahitieto.fi tai tekstaa 045 3489 373.

Syrjäytynyt saa lääkettä luonnosta

Seikkailuohjaaja Jari Kujala on töissä Helsingin kaupungin sosiaali- ja terveysviraston lastensuojelun avohuollossa. Hänen työpisteensä löytyy Malmin toimintakeskuksesta.

1. Mitä teet työksesi?

– Seikkailullisia ryhmäretkiä lastensuojelun 11–17-vuotiaille nuorille, joilla on elämänhallinnan vaikeuksia perhe- tai muista syistä johtuen.

2. Onko seikkailuohjaus tyypillistä Suomen lastensuojelutyössä?

– Luontoa on käytetty kuntouttavana elementtinä yli sata vuotta, alkuun raittiustyössä. Seikkailutoiminnan buumi oli 1980–90-luvulla, jolloin koulutettiin paljon ohjaajia. He ovat siirtyneet muihin hommiin, koska kuntiin ei syntynyt virkoja.

3. Miten toimintatapasi eroavat perinteisestä lastensuojelutyöstä?

– Muutokseen pyritään aktiivisen otteen avulla. Menemme ulos, emme jää sisälle keskustelemaan. Vien nuoria viikoittain seikkailuretkille uuteen luonnonympäristöön. Menemme jäätai kalliokiipeilemään, patikoimaan, leireilemään, veneilemään tai laskemaan koskea.

4. Ovatko lapset koillishelsinkiläisiä?

– Enimmäkseen, sillä menetelmä on syntynyt täällä Malmilla koulujen ja lastensuojelun läheisyydessä. Liikkumavaraa ei juuri ole, koska työtä tekee vain minä ja pari luokanopettajaa.

5. Millaisia taustoja lapsilla on?

– Yleensä perheessä on hankalia avioeroja, ristiriitoja ja kasvatusvaikeuksia. Lapsella menee koulussa huonosti, kaverit vetävät väärään suuntaan, ja lapsi syrjäytyy. Sen voi kokea myös hyvin pärjäävän keskiluokkaisen perheen lapsi.

6. Montako lasta tapaat viikossa?

– Noin kahtakymmentä, aktiivisesti 12:ta. Teen työtä myös koko yhteisön kanssa. Vie 2–3 vuotta, että nuori oppii elämänhallintaa.

7. Onko mukana tyttöjä?

– Vain yksi kymmenestä johtuen siitä, ettei ole naisohjaajaa, ja ryhmät ovat aika sukupuolisensitiivisiä. Käsittelemme paljon poikien asioita. Useimmille tytöille keskusteleva toiminta sopii paremmin kuin pojille.

8. Kenelle seikkailuohjauksesta on apua?

– Luonnosta vieraantuneelle, ylivilkkaalle sekä keskittymisvaikeuksia potevalle tai väliinputoajalle, joille ei löydy muuta apua.

9. Milloin koet epäonnistumisen tai turhautumisen tunteita?

– Kun nuorelle annetaan mahdollisuus tehdä päätöksiä ja selvyys siitä, mitkä asiat ovat moraalisesti hyväksyttäviä, ja kuitenkaan hän ei kykene yhdistelemään oppimansa, vaan viettää puolet elämästään vankilassa, niin onhan se vähän turhauttavaa.

10. Miksi ennaltaehkäisevässä lastensuojelutyössä ei ole useampia seikkailuohjaajia?

– Työ on vaikeaa ja vaatii fyysisiä, psykologisia ja sosiaalisia taitoja. Alan koulutuspolut ovat kehittymättömiä. Olen onnekas, että pääsin hyvään koulutussysteemiin.

11. Mikä meni mielestäsi viranomaisilla pieleen Eerikan tragediassa?

– Pitäisi nähdä asiakirjat, mutta valistunut arvaukseni on, että vastuu oli jakaantunut niin monelle, ettei asiakkaan todellista tarvetta tunnistettu. Paha äitipuoli pystyi sumuttamaan ihmisiä. Narsistinen persoonallisuus on vaikea tunnistaa. Järjestelmässä on kehittämisen paikka, koska tapaus ei ollut lajissaan ainoa.

Pirjo Pihlajamaa

HENKILÖTIETO

- Jari Kujala s. 31.8.1966, Espoo.
- Asuu Mankkaalla, vaimo, 3 lasta.
- Nuorisotyöntekijäksi v. -88. Seikkailutoiminnanohjaajaksi v.-96, Peräpohjolan opisto, Tornio. Täydentäviä yliopisto-opintoja.
- Harrastaa lasten kanssa ulkoilua, sovittaa 11-v. tyttärensä bändin biisejä.
- Elämän tarkoitus? Muuttuu jatkuvasti. Oman paikan hahmottaminen. Itsellä nyt perheen kasvattaminen ja sijoittaminen maailmaan oikein päin. Ei siinä sen kummempaa tarkoitusta tarvitse olla.

Kaupungin ärsykkeet takana ja erämaan haasteet edessä.

PIRJO PIHLAJAMAA

Varusteet päälle ja metsään lenkille, niin ylivilkas lapsi rauhoittuu. Jari Kujalan mukaan lapsuus- ja nuoruusiässä opittu luonnossa liikkuminen tukee kykyä sietää vastoinkäymisiä ja kriisejä aikuisiässä.

Mollamaijat kaipaavat lihaa luittensa ympärille

Ylä-Malmi

Syystien palvelukeskuksen ompeluryhmä on taas keksinyt keinon, kuinka ilahduttaa talossa asuvia. Ryhmä aloittaa tänään urakan, jossa on tarkoitus tehdä ryhmäkotien asukkaille vanhan ajan mollamaijoja.

–Nyt toivoisimme lahjoituksena ompeluryhmään täytevanua ja lakanoita, kertoo ryhmän vetäjä **Marjut Pitkäranta**.

Ompeluryhmä kokoontuu joka keskiviikko kello 9–11.30 Syystien palvelukeskuksessa. Lisätietoja saa ryhmän toiselta ohjaajalta, **Päivi Hanskalta** numerosta 09 310 58076.

Pirjo Pihlajamaa

Pyöräilykypärän käyttö yleistyy

Helsingin kaupungin kaupunkisuunnitteluvirasto on seurannut eri puolilla kaupunkia, kuinka moni Helsingissä polkupyöräilevä käyttää arkipäivisin kypärää. Vuosina 1997–2013 tehdyistä laskennoista ilmenee, että pyöräilykypärän käyttö on tasaisessa kasvussa.

Noin parista kymmenestä laskentapisteestä yksi on Pukinmäessä, Vantaanjoen ja Kehä I:n risteyskohdassa. Vuonna 1997 pisteen ohi ajaneista pyöräilijöistä oli kypärään pukeutunut 34 prosenttia. Tänä vuonna kypärä löytyi 63 prosentilta pyöräilijöistä.

Kaikista Helsingissä pyöräilevistä naisista kypärää käytti tänä vuonna 62 prosenttia ja miehistä 60 prosenttia. PP

Pakoputkivaras pötki pakoon

Viikinmäki

Hernepellontien pysäköintialueella vieraili voroja viime viikon maanantain ja tiistain välisenä yönä. Kahdesta Toyota Hiacesta oli kadonnut katalysaattori varkaan matkaan.

Poliisilla ei ole tietoa tekijästä tai tekijöistä. PP

Aamujuoppo ajoi liikenteenjakajaan

Pukinmäenkaari

Mies ajoi henkilöautolla päin liikenteenjakajaa niin kovaa, että jakajan keskellä ollut liikennemerkki hajosi viime perjantaina aamu seitsemältä.

Kolaria selvittämään tulleelle poliisipartiolle kuski väitti ensin, että auton todellisesta kuljettajasta ei ole tietoa. Lopulta mies tunnusti olevansa kuljettaja ja kotimatkalla.

Auton vasen eturengas oli puhjennut ja vasen etukulma vaurioitunut. Etupenkkien turvatyynyt olivat lauenneet.

Poliisi otti mieheltä ajokortin pois ja alkoi tutkia asiaa törkeänä rattijuopumuksena ja liikenneturvallisuuden vaarantamisena. PP

ONNITTELUT

Lähetä hääparien kuvia tai muita onnittelukuvia osoitteella teija.loponen@lahitieto.fi tai vie kuva teksteineen Malmintorin kauppakeskuksen Plaza Mocca -kahvilan luona sijaitsevaan postilaatikkoomme. Kuvat voi myös postittaa osoitteella Teija Loponen, Vanha Tapanilantie 52, 00730 Hki. Liitä postimerkillä varustettu palautuskuori mukaan, jos haluat kuvan takaisin.

Miekkamies ja hänen prinsessasisarensa viettävät synttäreitä. Ella täyttää 3 vuotta 17.11. ja veljensä Eevert 5 vuotta 21.11. Onnittelut tulee Malmin mummilta ja papalta.

OPTIKKO SJÖBLOM SYNSAM

www.synsam.fi
Ylä-malmintori PRISMA:n talo 2 kerros
Puh. 09-345 4292 tai 0500 515707
ark. 10-18 la 10-14 (kesä la.suljettu)

Elämän keskellä heräämme huomaamaan, että lähellämme on aina joku, joka tarvitsee tukeamme. Jaksaaksemme kantaa vastuuta, tarvitsemme myös itse lepoa ja rauhaa.

”O COME, LET US SING!”

Naiskuoro Pihlajan 10-vuotisjuhlakonsertti Viikin kirkossa su 17.11. klo 16, joht. Marjasisko Varha. Aarre Joutsenvirta, piano ja Satu Nyman, huilu. Ohjelma 10 e, sisältää täytekakkukahvit.

Perheille, lapsille

Perheleiri 16.–17.11. Kuntokalliossa, Helsingin Karhusaaressa. Leirillä perheiden yhteistä ohjelmaa, keskustelua aikuisille, lapsille askartelua ym. Lauantaisauna ja uima-allas, bussikuljetus Viikin kirkolta. Hinta: aikuiset 20e, lapset 10e, perhe 45e (2 aikuista ja 1–3 lasta). Ilm. p. 09 2340 4429. Muut tiedustelut Anni Punkka, p. 09 2340 4471.

Lasten pieni viikkomessu Viikin kirkossa ke 20.11. klo 9.30. Ehtoollisen jälkeen perhekerhon leikit ja tarjoilut.

Hiljaisuuden päivä 1 – 7 lk:lle lapsille Pukinmäen seurakuntakodilla la 23.11. klo 10 –14. Rauhallista yhteistä olemista ja askartelua, lauluhetkiä ja rentoutumista, päivällinen ja välipala. Päivä päättyy yhteiseen Pyhiinvaellusmessuun. Hinta 15e/lapsi, sisarusalennus 5e. Ilm. 18.11. mennessä Niina Alatalo p.09 2340 4549 tai sähköisesti osoitteessa https://hsrkyssl.helsinginseurakuntayhtyma.fi/ilmoittautuminen.

Perheiden joulurieha su 8.12. klo 15 alkaen Malmin piirin kouluikäisille (7–12 v.) ja heidän vanhemmilleen. Hinta 10 e/osallistuja sisältää matkat, Megazone pelin ja pizza-ruokailun. Lapset ovat koko retken ajan vanhempiensa vastuulla. Lisätietoja Anni Kuivala 09 2340 4553. Ilm. netissä: https://hsrkyssl.helsinginseurakuntayhtyma.fi/ilmoittautuminen valitse Malmin seurakunta ja Joulurieha.

MESSUJA SU 17.11.

Kansainvälinen Iona-messu Malmin kirkossa klo 18. Malmin kantaattikuoro ja Missiokuoro, joht. Heikki Poutanen, Pirkko Poisuo, liturgia.

Messu Pihlajamäen kirkossa klo 10. Keittolounas ja kahvit. Mukana Pihlajamäki Lions -miehet.

Messu Puistolan kirkossa klo 10. Saarna Matti Malmivaara, Paavo Untamala. Messun jälkeen lähetyskahvila ja siioninvirsiseurat, puhujina Matti Malmivaara ja Kimmo Saares. Herättäjä-Yhdistyksen kirkkopyhä.

Messu Pukinmäen seurakuntakodissa klo 12. Vanhusten kirkkopyhä. Petteri Ranta, alttoviulu ja laulu. Kahvihetki. Messukoulu klo 13.30. Liturgiset värit ja kirkkotekstiilit, Eeva-Maria Muurman.

PYHÄKÄVELY

Viikin kirkolta su 17.11. klo 16, kesto noin tunti. Mukana kirkon työntekijä.

KIRJALLISUUSILTA

Malmin kirkolla to 14.11. klo 18.30. Kati Häkli esittelee Martti Linnan kirjan ”Kultainen sääntö”.

NAISTEN ILTAPÄIVÄ

Pihlajamäen kirkolla la 30.11. klo 12–16. ”Helli itseäsi, Nainen”. Asiaa hyvinvoinnista. Paikallisten yrittäjien palveluja: hierontaa, jalkahoitoa ja hiusten leikkausta. Jumppatuokioita, äänenharjoitusta ja kädentöitä. Lounas ja ehtoollisen vietto. Lounas 5 e + hoidot. Ilm. kirkolle viim. 27.11. p. 09 2340 4427.

KIRKKO HELSINGISSÄ
MALMIN SEURAKUNTA

Malmin seurakunta p. 09 2340 4400
www.helsinginseurakunnat.fi/malmi
Seurakunta facebookissa:
www.facebook.com/malminseurakunta

MALMIN SAALEM SEURAKUNTA

MALMIN ASEMATIE 3 www.malminsaalem.fi
Info puh. 045 1229560

Ke 13.11. **19.00** Rukousilta, Tapani Vesalainen
La 16.11. **18.00-22.00** Nuortenilta
Su 17.11. **11.00** Jumalanpalvelus, Kari KK Korhonen. Musiikki: Miika Koivisto
Su 17.11. **14.30** Latinokokous
Su 17.11. **18.00** Israel ilta, Jevgeni Tsyproush. Musiikki: Uusi viini
Ke 20.11. **19.00** Sanan ja rukouksen ilta, Raili Tanskanen

Rukous-ja paastopäivä torstaisin 9-14 ja Aamurukoussolu Ma-Pe 8-9

Surua ei voi sanoin kuvailla, mutta jos halutaan viestiä muille läheisen poismenosta, onnistuu se Lähitiedossa julkaistavalla kuolinilmoituksella.

Kuolinilmoitus Lähitietoon

Ilmoitukseen tuleva teksti ja tieto siihen haluttavasta kuvasta lähetetään osoitteella: jussi.haapasaari@lahitieto.fi, tai postitse Koillis-Helsingin Lähitieto Oy, Vanha Tapanilantie 52, 00730 Hki, tai kuoren voi viedä Lähitiedon postilaatikkoon Malmintorin kauppakeskuksen 2. kerrokseen Plaza Mocca -kahvilan viereen. Ilmoituksen jättö onnistuu myös puhelimitse Jussi Haapasaarelle numeroon 050-595 3233.

Oheisen ilmoituksen koko on 1x90 milliä ja hinta 111 e (sis. alv.)**. Samankorkuinen, mutta 2 palstaa leveä maksaa 222 e** (sis. alv.)**. Myös muut koot ovat mahdollisia.**

Rakkaamme

Etunimi
SUKUNIMI
o.s. Sukunimi

s. 2.8.1923 Hanko
k. 30.2.2013 Helsinki

Lähellä, kaukana, poissa – aina mukana.

Syvästi kaivaten
Lapset
Lapsenlapset
Sukulaiset

Siunaus on toimitettu Xxxx kirkossa 15.3.20013.
Lämmin kiitos muistamisesta.

www.facebook.com/lahitieto

Lähitieto. Siitä ihmiset tykkää!

TEIJA LOPONEN

Puistolan kirjastoon saapui toistasataa eri ikäistä Angry Birdseistä kiinnostunutta juttelemaan niiden luojan Jaakko Iisalon kanssa.

Noora Abdulrida sai Jaskalta sininen linnun voitettuaan piirustuskilpailun.

Angry Birds -fanit koolla

Puistolan kirjastossa pääsi lauantaina tapaamaan Angry Birdsien linnut, possut ja muut hahmot luonutta Jaakko Iisaloa. Jaskalle sai esittää kysymyksiä ja hän myös palkitsi vihaisten lintujen piirustuskilpailuun osallistuneet.

Kansallisena pelipäivänä Nurkan kirjasto sai vieraakseen todellisen pelimogulin, supersuositun Angry Birds -pelin hahmojen isän, Puistolassa asuvan **Jaakko Iisalon**. Ei ihme, että kirjastossa kävi päivän aikana peräti 535 ihmistä osallistumassa Pelipäivään ja heistä parisensataa osallistui Iisalon kanssa käytyyn keskustelutuokioon.

Kirjasto täyttyi jo hyvissä ajoin isommista ja pienemmistä faneista, joilla riitti kysyttävää. Lauantain aikana selvisi, että uusista peleistä on turha kysellä, ne ovat suuria salaisuuksia. Sen sijaan Jaska kertoi oman lempilintunsa olevan sininen, ja että possujen vihreä väri johtuu siitä, ettei Jaakko halunnut niiden oikeastaan muistuttavan possuja, siksi niiden korvatkin ovat pyöreät. Lisäksi vihreä on vastaväri lintujen punaiselle väritykselle.

Sekin selvisi, että Jaska itse on röhkinyt possujen ääniä ja antanut äänensä myös bumerangilinnulle.

Angry Birds -ohjelmia on tekemässä monta tiimiä animaattoreista äänenluojiin, jopa 100 ihmistä saattaa puurtaa yhden ohjelman valmistumisen parissa.

Lukuisten kysymysten jälkeen nostettiin esille iso punaisella linnulla koristettu kassi, josta löytyi palkinnot sekä piirustuskilpailun eri sarjojen voittajille, että aivan kaikille kisaan osallistuneille.

Kirjastonjohtaja **Virpi Jero** kertoi piirustuksia kertyneen yhteensä 110. Palkituiksi tulivat *1.* **Noora Abdulrida**, 10 v., *2.* **Roosa Lappalainen**, 11 v., *3.* **Eelis Franzen**, 9 v., *4.* **Lotta Lehtinen**, 8 v., ja *5.* **Nella Mielikäinen**, 7 v. Lisäksi kunniamaininnan saivat: **Tomas Grahn**, 5 v., **Mella Kokkola**, 5 v., ja **Rupon Eazaz**, 11 v.

Piirustukset ripustetaan kirjaston seinille ja ne saa noutaa kotiin parin viikon päästä.

Lopuksi Jaakko kirjoitteli nimikirjoituksia ja vastasi muutamalle kysyjälle mahdollisuudesta hakea Roviolle kesätöihin. Tosin hän varoitteli, että kesätöiden hakijoita on kyllä melkoiset määrät.

Teija Loponen

Koillis-Helsingin Seniorit – kasvava joukko aktiivisia eläkeläisiä

Koillis-Helsingin Seniorit on eläkeläisyhdistys, joka jo 26 vuotta on toiminut jäsentensä hyvinvoinnin, virkeyden ja omatoimisuuden edistämiseksi. Yhteinen tapaaminen on kuun ensimmäisenä tiistaina – yhdessäoloa, naurua ja laulua ja hyödyllistä tai hupaisaa tietoa eri aihepiirejä käsittelevistä luennoista. Tämän vuoden aikana aiheina on ollut muun muassa stadin slangi, kotilääkäri- ja hoivapalveluiden esittelyjä, puutarhurin puheenvuoro ja tietoa kaupungin toimista ikäryhmäämme koskevissa asioissa. Kokoontumispaikaksi kaupunki on Virkkarin jälkeen osoittanut Syystien palvelukeskuksen ruokasalin sivuhuoneen.

Syystiellä kokoontuvat myös useimmat kerhomme 1–3 kertaa kuussa. Muistikerhossa tehdään aivoja vireyttäviä, vaan ei stressaavia tehtäviä ja kirjallisuuskerhossa keskustellaan luetusta teoksesta. Uusin kerho on avoin keskusteluryhmä Kulmapöytä, johon osallistujat tuovat aiheet tullessaan, ja vanhin kerho ulkona kokoontuva sauvakävelyryhmä. Se kulkee säitä uhmaten tunnin-puolitoista kerran viikossa.

Yhdistys järjestää käyntejä ja retkiä: museoita, Jakomäen suojelusuo, Sipoon korpi ja saaristo, teatteri Tampereella, Hiidenlinna (kuva).

Seniorit on Helsingin kansallisen senioripiirin ja edelleen Senioriliiton jäsen, kaikki puoluepoliittisesti sitoutumattomia. Piiri järjestää koulutusta ja vertaistapaamisia kerhonvetäjille ja hallituksen eri tehtävissä toimiville. Piirin, liiton ja yhdistysten järjestämät ulkomaanmatkat ovat senioreille suunniteltuja, siksi suosittuja ja usein loppuunmyytyjä.

ESKO RAUSMAA

Koillis-Helsingin Seniorit vierailulla Hiidenlinnassa.

KOLUMNi

Marja-Leena Hassinen
Koillis-Helsingin Seniorit, pj

Tervehdys Koillis-Helsinki - Tervetuloa Terveystalo Malmille!

Täyden palvelun lääkärikeskuksessamme saat ammattitaitoista apua vaivoihisi. Yleis- ja erikoislääkäripalvelujen lisäksi saat meiltä työterveyspalvelut, päiväkirurgiset toimenpiteet sekä laboratoriopalvelut. Saat ajan joustavasti, pääset hoitoon nopeasti!

Terveystalo Malmi
Malmin kauppatie 18, 3. krs
avoinna ma-to 7.30-19, pe 7.30-18, la 10-16

VARAA AIKA
terveystalo.com
p. 030 6000*

OTA NYT: influenssa-rokotus

Terveystalo
Kaikki mitä terveyteesi tarvitset

*Ajanvaraus avoinna ma-pe 7-21, la-su ja arkipyhät 8-20. Puhelun hinta lankaliittymästä 8,28 snt/puhelu + 3,2 snt/min, matkapuheliittymästä 19,2 snt/min.

Tyyliä miehille

ecco

Miesten Ecco kävelykenkiä **-30%**

Tarjous voimassa 16.11.2013 asti

KOOKENKÄ
www.kookenka.fi

KOOKENKÄ MALMI
puh 050 5763550 ma-pe 9-20, la 10-17

Koillis-Helsingin Lähitieto

TULE TAPAAMAAN lehden toimitusta tiistaisin ja perjantaisin Malmintorin kauppakeskuksessa kahvila Plaza Moccaan klo 10–11.

Tuorein Koillis-Helsingin Lähitieto -lehti löytyy lehtitelineestä Malmin Novan Citymarketin edestä, Malmintorin kauppakeskuksen toisesta kerroksesta Plaza Mocca kahvilan vierestä sekä Kirkonkyläntien S-marketin aulasta.

FiNSOFFAT
– laatua jo vuodesta 1970

Me valmistamme sohvasi niin kuin haluat

Upean muhkea Kerava-sohva on tutustumisen arvoinen uutuutemme!

Sohvamoduuleista räätälöit helposti itsellesi sopivan kokonaisuuden.
Runko kertopuuta ja koivuvaneria, istuin- ja selkäosat erikoiskimmovaahtoa.
Useita nahka- ja kangasverhoiluvaihtoehtoja.

SUURMYYMÄLÄ, VANTAA:
Porttisuontie 4 | 09 2797 2210
ma–pe 11–20, la 10–18, su 12–17

TEHTAANMYYMÄLÄ JA TEHDAS, KERAVA:
Huhtimontie 4 | 09 2797 2200
ma–pe 9–17 , la 10–15

Since 1993

Kotivarasto

Valuraudantie 1
00700 Helsinki
Puh. 0207 789 770
www.kotivarasto.fi

Varaudu talveen!

Akut kaikkiin autoihin

Ota talteen!

ETUKUPONKI
Tällä kupongilla akun ja latauksen mittaus.
5,-
ADITA *Voimassa vuoden 2013 loppuun saakka.*

ADITA

Valuraudantie 1 00700 Helsinki Puh. 0207 789 789 www.adita.fi

Lahjoituskirjat ilahduttivat opiskelijoita.

Nuorille työn mielekkyys on tärkein

Taivas ja helvetti tuli liiketalousopistoon

Helmi Liiketalousopistossa nuoria kannustettiin yrittäjyyteen ja työhön, joka palkitsee muinakin päivinä kuin tilipäivänä.

Helmi Liiketalousopistossa pidettiin viime maanantaina poikkeuksellinen kirjalahjoitustilaisuus, kun One on One Publishing -kustantamo jakoi liiketalouden opiskelijoille *Taivas+helvetti* -kirjat.

Terho Puustisen ja **Mika Mäkeläisen** kirjoittama *Taivas+helvetti* kertoo 21 suomalaisen yrittäjän elämästä. Tarinoitaan jakavat yrittäjät kertovat avoimesti yrityselämänsä iloisimpia sekä kipeimpiä hetkiä ja tapahtumia. Liiketalousopiston tilaisuus oli osa kampanjaa, jossa kirjan tekijät lahjoittavat jokaisesta myydystä kirjasta yhden kappaleen valmistuville nuorille. Tavoitteena on lahjoittaa 60 000 kirjaa.

Helmi Liiketalousopistolle suunnatun lahjoituksen takana oli Myynnin ja markkinoinnin ammattilaisten järjestö SMKJ ry, joka halusi lahjoittaa saamansa 75 lahjoituskirjaa edelleen Helmen opiskelijoille.

–Uskomme, että kirjan tarinat antavat nuorille syytä ajatella tulevaisuuttaan, kertoo **Katariina Rantapää** One on One Publishingista.

Myynnin ja markkinoinnin ammattilaisten (SMKJ) **Samuli Myllyharjun** mukaan Suomessa on noin 50 000–80 000 yritystä, jotka etsivät yritykselle jatkajaa.

–Uusien yritysten perustamisen sijaan kannattaisi jatkaa näitä yrityksiä, Myllyharju kannusti nuoria.

Opiskelijoiden mukaan työssä tärkeintä on mielekkyys, työkaverit ja urakehittyminen. Tämä selvisi tilaisuutta jatkaneessa kutsumustyöpajassa, jonka piti Filosofian akatemian tutkija ja kouluttaja **Lauri Järvilehto**. Järvilehdon mukaan työ ei saa olla välttämätön paha, jolla saadaan vuokrat maksettua. Työn pitää olla mielekästä ja tulevaisuudessa mielekkyyttä saa myös vaatia.

–Ihminen viettää noin puolet elämästään töissä, joten sitä ei kannata tehdä vain rahan takia, Järvilehto muistutti.

Opiskelija **Jukka Vesanto** tiivisti tapahtuman pääviestin: –Tehkää työtä, joka merkitsee teille itsellenne jotain suurta ja tärkeää!

> ”Kirjan tarinat ovat rehellisiä ja hyvin avoimia. Kirjassa puhutaan avoimesti myös rahasta, mikä on suomalaiselle kulttuurille epätyypillistä.”
>
> KATARIINA RANTAPÄÄ

Opiskelijat haastattelivat tilaisuudessa lahjoittajatahon edustajia sekä tilaisuuden puhujaa Lauri Järvilehtoa.

Kustantajan edustaja Katariina Rantapään mukaan idea lahjoitukseen tuli kirjan toiselta kirjoittajalta Mika Mäkeläiseltä.

–Mikaa huolestuttaa työttömyystilanne, ja hän toivoo että tällä kirjalla voitaisiin kannustaa nuoria löytämään ja toteuttamaan omia unelmiaan.

–Aiemmin ei ole ollut tämänkaltaista yrityskirjaa, vaan ne ovat olleet ennemminkin opetuskirjoja. Materiaalina tämä on siis erityyppinen: kirjan tarinat ovat rehellisiä ja hyvin avoimia. Kirjassa puhutaan avoimesti myös rahasta, mikä on suomalaiselle kulttuurille epätyypillistä, Rantapää lisää.

Helmen kirjojen lahjoituksen takana olleen Myynnin ja markkinoinnin ammattilaisten edustajan Samuli Myllyharjun mukaan palaute on ollut hyvin positiivista.

–Olemme olleet tyytyväisiä, tulemme samalla esille myös meidän omalla sanomallamme. Ilman myyntiä ei ole yrittäjyyttä ja ilman yrittäjyyttä ei ole myyntiä, Myllyharju kiteyttää.

Helmi Liiketalousopiston oppilasryhmä

Lauri Järvilehto haastoi yleisön pohtimaan, mikä työssä on tärkeintä.

Tyytyväinen luennoitsija

Kirjalahjoitustilaisuudessa mieluisan työn ja oman intohimonsa löytämisestä puhui filosofian tutkija ja kouluttaja Lauri Järvilehto. Hän lähti kirjaprojektiin mukaan Filosofian Akatemia Oy:n kautta.

–Akatemialla oli kirjan kustantajan kanssa samansuuntaiset tavoitteet: saada ihmisen omaa intohimoa tuotua suomalaiseen työkenttään. Tämä tuntui luontevimmalta yhteistyömallilta.

Lauri Järvilehto tuntuu itse olevan tyytyväinen työhönsä.

–Sopiva määrä vapautta yhdistettynä sopivaan määrään vastuuta tuntuu aika ideaalilta tilanteelta, Järvilehto tuumii.

–Mietin aamulla crossfit-treeneissä, että jumppamaikan duuni on oikeastaan melko lähellä tätä työtä, mitä itse teen kouluttajana. Minä tosin jumppaan päätä ja jumppamaikka kroppaa, mutta perusdynamiikka on hyvin samankaltainen.

Miesten salibandyliiga

Erän fantastinenkaan peli ei riittänyt voittoon

– Välillä pelasimme aivan fantastista salibandya. Peli kuitenkin vielä ailahtelee, pohti Erän päävalmentaja Petteri Bergman suojattiensa koettua Isänpäivä-tappion hallitsevalle Suomenmestarille Seinäjoen Peliveljille.

Erä antoi kuitenkin lakeuksien väelle vahvan näytön osaamisestaan johtaen taistoa avauserän jälkeen 4–3. Päätöseräänkin lähdettiin 4–4 lukemissa. Lopulta ottelussa kolme rankkaria saanut isäntäjoukkue passitti eräläiset kotimatkalle 10–5 tappion kanssa.

Edellisellä kierroksella Erä ja SPV kohtasivat huippuottelussa TV-kameroiden loisteessa Pasilassa, jossa nuori eräläisarmeija joutui myös kunniakkaasti antautumaan mestareille. Seinäjoella mosalaismylly näytti heti alussa taitonsa ja energisyytensä. **Mikko Pasasen** kahdella maalilla, **Aku Aarnion** ensiummäisellä liigaosumalla ja **Tuukka Vettenrannan** täsmäkudilla Erä johti avauserän jälkeen maalein 4–3.

SPV:n kolmesta maalista kahdesta vastasi **Sami Koski** rangaistuslaukauksilla.

Toinen erä oli tasaisen kovaa vääntöä. Toiseksi viimeisellä peliminuutilla kotijoukkue onnistui ja tasoitti lukemiksi 4–4.

Päätöserässä mosalaisraajoihin iski väsymys. Kotijoukkue löi luun kurkkuun heti alussa onnistumalla 15 sekunnissa pomppaamaan 6–4 johtoon. Kaiken kukkuraksi Seinäjoen Sami Koski pääsi kolmannen kerran suorittamaan rangaistuslaukausta. Bergman teki kaikkensa. Hän lähetti huilivuorossa olleen **Santtu Stranbergin** torjumaan rankkaria. Ei auttanut, Koski vispasi jälleen ja kolmannen kerran pallon vasempaan alakulmaan.

– En muista, että olisin koskaan nähnyt vastaavaa rankkaritemppua, ravisteli Bergman kunnioittavasti päätään.

Rankkarihattutemppuilija Koski kruunasi vielä ainutlaatuisen näytöksensä tekaisemalla viimeisellä kymmenminuuttisella yhden pelimaalinkin. Kotijoukkue nosti **Janne Hulmin** ja **Mikko Kohosen** voimin maalisaldonsa kymmeneen. Ottelun 10–5 päätöslukemat viimeisteli Erän parhaana palkittu **Tuomas Iiskola**.

Lopun selvistä tappioluvuista huolimatta Erän ei tarvitse hävetä otteitaan Seinäjoen mestareita vastaan. Päävalmentaja Bergman oli ylpeä pelureistaan, semmin-

Santtu Strandberg hyppäsi vaihtoaitiosta torjumaan SPV:n kolmatta rankkaria. Ei onnistunut sekään konsti.

kin kun kokoonpano kaventui loukkaantumisten vuoksi merkittävästi ennen Seinäjoen taistoa.

Tulevana lauantaina, 16.11. klo 17.00, Erä kohtaa seuran 80-vuotisjuhlaottelun merkeissä Pasilan urheiluhallissa Kooveen.

Heimo Laaksonen

Lentopallo

Puman E-tytöt sarjassa toisena, E-pojat kolmantena

Espoon-turnauksesta tytöille kolme ja pojille kaksi voittoa.

Puman E-tytöt ja -pojat jatkoivat vahvoja esityksiä aluesarjan Espoon-turnauksessa isänpäivän alla. Tytöt voittivat kolme ottelua hävi-ten vain emäntäjoukkue Espoo Lentikselle, jossa pääosa pelaajista on 2003 syntyneitä ja jo useamman vuoden pelanneita.

Puman E-pojat puolestaan voittivat VanLen tytöt ja pojat keräten siis yhteensä 4 pistettä. Erityisesti viimeisessä, kolmen erän trillerissä VanLen poikia vastaan Puman pojat osoittivat vahvuutensa. Peli oli toisen erän lopussa jo kääntymässä vantaalaisille, mutta kolmannessa erässä Puma taisteli pisteet kotiin tiukalla 15–13 voitolla.

Sarjassa Puman tytöt ovat nyt toisena tasapistein Espoo Lentiksen tyttöjen kanssa. Puman pojat nousivat kahdella voitollaan sarjassa kolmanneksi. Seuraavan turnauksen isännöi VanLe Myyrmäessä 30.11.

Ville Kauppi

Erällä oma viiksitempaus

Tapanilan Erän joukkue on mukana Movember-kampanjassa, jonka tarkoituksena on kerätä varoja ja nostaa tietoisuutta miesten terveysongelmista, kuten eturauhassyövästä.

Erän joukkue on sopinut yhdessä, että marraskuun salibandyn liigapeleistä joukkue maksaa jokaisesta tekemästään liigaosumasta 10 euroa hyväntekeväisyyteen Movemberin kautta.

Marraskuussa joukkue pelaa neljä liigaottelua, joten jos alkukauden maali-iloittelu jatkuu, on luvassa sievoinen potti hyväntekeväisyyteen. Erän kampanjaotteluiden rypäs alkaa sunnuntaina vierasottelulla SPV:tä vastaan. Rahaa kerätään maalien kautta myös otteluissa Kooveeta, Nokian KrP:tä ja Josbaa vastaan.

Penkkiurheilijat voivat halutessaan osallistua Erän kampanjaan ja Movemberiin Erän pelaajien avulla Movemberin nettisivuilla.

TL

Erän sivut Movemberkampanjassa http://fi.movember.com/team/1123365

Koillis-Helsingin täyspotti futisvaalissa

Koillisen futisseurat veivät täyspotin Helsingin jalkapallopiirin syyskokouksessa.

Kolmelle erovuoroisen paikalle vuosiksi 2014–15 Nina Honkaniemi (PuiU) säilytti ilman äänestystä naiskiintiöpaikkansa, Teemu Jaronen (PK-35) jatkaa myös piirihallituksessa, ja uutena nousi olosuhdeasioiden erikoisosaajaksi Tapanilan tekonurmella pätevöitynyt Jukka Airaksinen (MPS).

Piirin puheenjohtajana Petri Vanhala (KäPa) aloittaa kolmannen 2-vuotiskautensa, jonka uhkasi olevan viimeinen. Hän istuu myös SPL:n liittohallituksessa, josta on myös erovuorossa.

Timo Huotinen

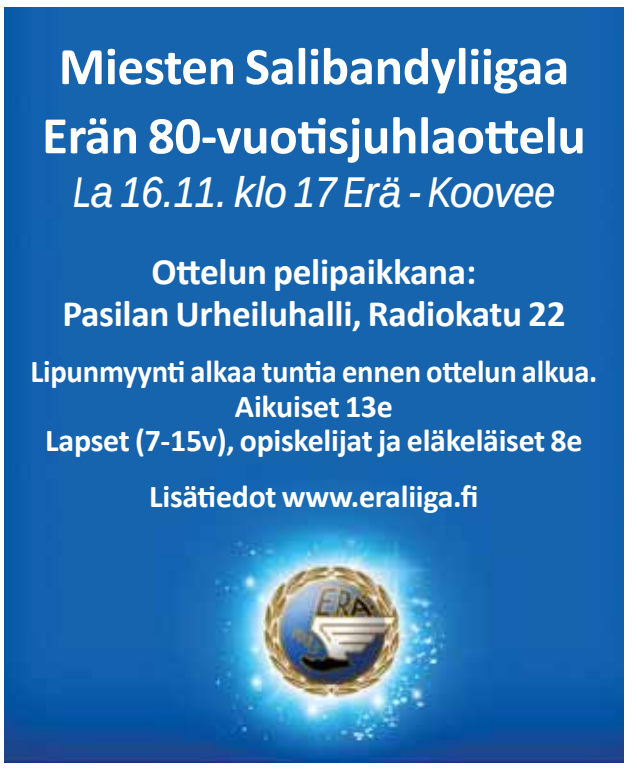

Malmin Palloseura ry:n
SYYSVUOSIKOKOUS
torstaina 21.11.2013 klo 18.30 Siltamäen ala-asteella, Siltakyläntie 9, 00740 Helsinki. Kokouksessa käsitellään sääntömääräiset asiat sekä hallituksen esitys tili- ja toimintakauden muuttamisesta 1.11.–31.10. väliseksi ajaksi. **Tervetuloa!**
Malmin Palloseura ry, hallitus

Koillis-Helsingin Lähitieto
Ilmoituksiin liittyvissä asioissa ota yhteyttä myyntipäällikkö Jussi Haapasaareen puh. 050 595 3233, jussihaapasaari@lahitieto.fi

LUKIJOIDEN @POSTIA

Palstalla julkaistaan Koillis-Helsingin paikallisia asioita koskevia mielipiteitä. Tekstit osoitteella teija.loponen@lahitieto.fi tai Malmintorin 2. kerroksessa Plaza Mocca kahvilan vieressä olevaan Koillis-Helsingin Lähitieto -postilaatikkoon.

Siltamäen, Suutarilan ja Töyrynummen alue uudistuu

Kotialueemme on viime aikoina uudistunut melkoista vauhtia. Riddarsbyn ja Manderlayn alueet uusine asukkaineen vielä totuttelevat yhteiseloon. Böstaksentien tiivis ja laaja alue on syksyn mittaan saanut uudet suutarilalaiset ja lähikuukausina muutama kymmenen tulevaa aluelaistamme löytää oman kodin.

Suutarilan rantapuistoon kaavailtu siirtolapuutarhahanke on näinä päivinä kaupunkisuunnittelulautakunnan käsittelyssä. Siltalanpuiston kaavaluonnoksesta on juuri annettu mielipiteet. Kauriinpuisto on raivattu hienoon kuntoon ja Pallomäellä ollaan käynnistämässä parinkymmenen pientalon rakentamista. Kravunpuistolle voisi löytyä uusi ilme, kun se nyt on raivattu ja tasoitettu. Lisäksi Siltamäen rantapuiston lampi tullee kuntoutumaan talven aikana. Myös Siltamäen ostoskeskuksen kehittäminen kaipaa uusia avauksia.

Ainakin edellä mainituista asioista on tarkoitus keskustella Siltamäki-Suutarila-Seuran järjestämässä asukasillassa 18.11. klo 19 alkaen. Paikkana on Siltamäen Palvelukeskus, Peltokyläntie 4 C. Aiheesta alustaa aluearkkitehtimme Johanna Mutanen kaupunkisuunnitteluvirastosta.

Pertti Svensson
Siltamäki-Suutarila-Seura

Punanenäleijonat hyvällä asialla

LC Helsinki / Suurmetsä keräsi Nenäpäivänä 650 euroa Jakomäen S-marketissa kehitysmaiden lapsille. Kaikkiaan 8 Suurmetsän leijonaa oli keräämässä rahaa hyvään tarkoitukseen.

Juha Riekkinen
Presidentti

Heino Piispa, Tarmo Ilola, Pekka Makkonen ja Eero Lehto hyvällä asialla.

Koillis-Helsingin Lähitieto

Tuorein Koillis-Helsingin Lähitieto -lehti löytyy lehtitelineistä Malmin Novan Citymarketin edestä, Malmintorin kauppakeskuksen toisesta kerroksesta Plaza Mocca kahvilan vierestä ja Kirkonkyläntien Prisman aulasta.

Narsisti häiriköi

Narsistinen ihminen asuu ja häiriköi muita Vanhan Tapanilantie 62 asuintalossa. Häiriöitä on ollut monenlaisia ja ne ovat kestäneet vuosikausia. Olen tehnyt useita valituksia isännöitsijälle ja hän on antanut useita huomautuksia häiriöistä. Asiaa ei kuitenkaan ole otettu riittävän vakavasti, kun häiriköinti vain jatkuu.

Toivoisin vihdoin rauhaa taloomme.

Kari Lindroos

Kellot kadoksissa

Löysitkö sinä? Kadonnut kaksi naistenrannekelloa muovip. 4.11. noin klo 17 Malmin markkinoilla.

Rehellinen löytäjä, otathan yhteyttä 050-537 1822.

Liisa

TIMO UOTILA

Pohjois-Helsingin ruotsinkielisten GUF-kuoro esiintyy ruotsalaisuuden päivän juhlassa Malmin Solhem-talossa.

Ruotsalaisuuden päivää juhlittiin Malmin tunnelmallisessa Solhemissä

Malmin 100-vuotiaassa Solhem-toimintakeskuksessa juhlittiin taas kerran 6.11. komeasti ruotsalaisuuden päivää. Nykyisessä Pohjois-Helsingissä eli silloisessa Helsingin pitäjässä väestöstä oli 1900-luvun alussa vähintään puolet ruotsinkielisiä.

Ruotsalaisuuden päivän kuuluttajana oli Pohjois-Helsingin ruotsinkielisten yhdistysten yhteistyöelimen NoS:n (Norr om Stan) puheenjohtaja Maria Finström. Ensimmäisenä ohjelmanumerona oli hellyttäviä lasten tansseja, joita oli harjoittanut Malmilla Sanna Hoang.

Juhlapuheen piti Helsingin ruotsinkielisen työväenopiston eli Arbiksen johtaja Gunborg Gayer. Sekä suomenkielinen että ruotsinkielinen työväenopisto valmistautuvat 100-vuotisjuhliin ensi vuonna. Tällä vapaa-ajan toiminnalla on yhä valtava merkitys henkilösuhteiden, kielitaidon ja erilaisten harrastusten kannalta.

Kuorolaulu on monen mielestä se ihmelääke, joka tuo suomenruotsalaisille iloa, elinvoimaa ja myös lisää elinvuosia verrattuna suomenkielisiin. Tuota ”elämän eliksiiriä” on nimitetty yhteisöllisyydeksi. Pohjois-Helsingin ruotsinkielisten kuorolaulutoiminnan keskuspaikkana on Vanhankaupungin upea seuratalo Berghyddan. Sieltä oli juhlaan saapunut Vanhankaupungin nuorisoseuran eli GUF:n kuoro, joka esitti Håkan Wikmanin johdolla neljä laulua.

Tilaisuus päättyi tietenkin yhteisesti esitettyyn Johan Fridolf Hagforsin Äidinkielen lauluun (Modersmålets sång).

Kahvikupin ääressä yleisö saattoi tutustua Tapaninkylän taidekerhon näyttelyyn.

Malmin ruotsinkielisen nuorisoseuran ”Aurinkoti” Solhem, Kirkonkyläntie 23, on kaupunginosan viehättävimpiä nähtävyyksiä.

Yhdistyksen jäsenet rakensivat talon, joka valmistui 100 vuotta sitten. Talon vihkiäisjuhla oli 8.6.1913 klo 4 iltapäivällä. Ohjelmassa esiintyi mm. VPK:n puhallinyhtye. Tarjolla oli myös kuorolaulua, teatterikappale ja tanssia. Solhemissä oli hiljattain 100-vuotisjuhla.

Minulle Solhem tuo mieleen lämpimiä ja aurinkoisia muistoja, sillä hain sieltä aikoinani koulupäivän jälkeen ”eftiksestä” Tapaninkylän koulua (Staffansby lågstadieskola) käyneet poikamme. He viihtyivät talolla myös erilaisissa vapaa-ajan harrastuksissa.

Timo Uotila

Lisätietoja:
Norr om Stan www.nos.fi
GUF www.guffen.fi

Napin painallus

Hiki nousee pintaan. Unohdin kassajonossa maksaessani luottokorttini uuden tunnusnumeron. Onneksi olin laittanut numeron muistiin puhelimeeni. Meni tolkuttomasti aikaa, ennen kuin tunnusluku viimein löytyi.

–Pyydän anteeksi aiheuttamaani viivästystä.

Katson taakseni ja huomaan kassajonon kasvaneen pitkäksi. Jonottajien kasvot eivät ole kovinkaan ymmärtäväisiä. Painun kasaan häpeästä ja yritän poistua paikalta mahdollisimman huomaamattomasti.

Bussissa lasken ruokakassit lattialle ja koetan painaa oikeaa nappia maksaakseni matkani. Pääsen viimein horjuen omalle paikalleni. Saan nykyisin usein istumapaikan. Varsinkin ratikassa ystävälliset kanssaihmiset luovuttavat paikkansa minulle. Ensi alkuun tunsin itseni tosi vanhaksi ja ryppyiseksi, mutta nykyisin kiitän saadessani istumapaikan ja pidän sitä todella hyvänä kohteliaisuutena.

En enää ihmettele, että vanhemmat kanssaihmiset nostavat pankista huomattavia summia, silläkin uhalla, että saattavat joutua pankin ulkopuolella ryöstön kohteeksi. Irtorahalla maksamalla selviää maksuista nopeasti ja vaivattomasti. Joissakin kaupoissa toivotaan kuitenkin maksua vain luottokorteilla. Kuulemma irtorahojen käsittely on kallista. Joskus pankeissa istuessani tuntia kestävissä jonoissa uskon asian todellakin olevan niin. Kolikkojen laskeminenkin maksaa ja vie tarpeettomasti henkilökunnan aikaa.

Opettelen kotona itsekseni laskujen maksamista netin kautta. Pitkien viitenumeroiden naputteleminen ja uusien numerosarjojen näppäily pelottaa. Onkohan maksu varmasti mennyt oikealle tilille? Jos on sitten näpytellyt väärin, niin ala taas kerran uudelleen. Olit tehnyt ainakin yhden lyöntivirheen.

Katselen kanssaihmisiä ja ymmärrän, ettei kankein sormin pysy kehityksen perässä.

Marita Engberg

”Pitkien viitenumeroiden naputteleminen ja uusien numerosarjojen näppäily pelottaa.”

Petri Laaksonen luo joulun tunnelmaa heti ensimmäisen adventin jälkeen Malmin kirkossa omilla joululauluillaan ja klassikkosävelmillä.

Petri Laaksonen luo joulun tunnelmaa

Laulaja-lauluntekijä Petri Laaksonen esiintyy marras-joulukuussa useilla paikkakunnilla konserttiteemalla Tumman tähtitaivaan alla. Malmin kirkossa 3.12. pidettävä joulukonsertti on kiertueen ainut Helsingissä kuultava esitys.

Täällä pohjantähden alla -ensilevynsä vuonna 1994 julkaisseen ja sillä suureen suosioon nousseen artistin ohjelmistoon ovat aina kuuluneet myös joululaulut. Jo lapsena **Petri Laaksosesta** vaikuttavinta joulussa oli kaunis joulumusiikki. Ammattimaiseksi säveltäjäksi ja laulajaksi ryhdyttyään hän alkoi itsekin säveltää myös joululauluja.

Petri Laaksosen jouluisia lauluja on julkaistu jo kolmen albumin verran: *Lumivalkeaa* 1998, *Talven syliin* 2004 sekä *Kauneimmat joululauluni* -kokoelma 2007. *Lumivalkeaa*-äänite on myynyt kultalevyn verran, ja *Talven syliin* -single duettona **Virve Rostin** kanssa nousi aikanaan listaykköseksi Radio Suomessa.

Lukuisista iskelmistä ja klassikkorunoilijoiden teksteihin tehdyistä laulelmista tunnetuksi tullut Petri Laaksonen on tehnyt lisäksi musikaaleja sekä lukuisia suosittuja hengellisiä lauluja, jotka **Anna-Mari Kaskinen** on sanoittanut.

Musiikillisesti monilahjakkaan miehen harrastuksiin kuuluu toki muutakin kuin musiikkia, mieluista ohjelmaa ovat mökkeily, sulkapallo, rullaluistelu, sudokut sekä matkailu.

Malmin kirkossa Lions club Malmittarien järjestämässä Joulun tunnelmaa – Tumman tähtitaivaan alla -konsertissa kuullaan Petrin melodisia joululauluja, jotka nykypäivään sopivalla tavalla välittävät joulun perinteistä ja toivorikasta viestiä, iloa ja rauhaa.

Lisämausteen tunnelmalliseen konsertti-iltaan antavat Petrin koskettavat tulkinnat muutamasta vanhemmasta jouluisesta klassikkosävelmästä. Illan aikana kuullaan muun muassa kappaleet *Lumivalkeaa*, *Saa joulun ihme koskettaa* ja *Varpunen jouluaamuna*.

–Laulan myös oman klassikkoni *Täällä pohjantähden alla*, sen esittämistä toivotaan lähes jokaisessa konsertissa, Petri Laaksonen paljastaa.

Konsertissa Petri Laaksonen laulaa ja soittaa pianoa, häntä säestävät **Petri Hatakka**, koskettimet ja **Ville Nurmi**, kitara.

Teija Loponen

Lisämausteen tunnelmalliseen konsertti-iltaan antavat Petrin koskettavat tulkinnat muutamasta vanhemmasta jouluisesta klassikkosävelmästä.

Petri Laaksosen Joulun tunnelmaa – Tumman tähtitaivaan alla -konsertti
Malmin kirkossa, Kunnantie 1, ti 3.12. kello 18.
Järjestää LC Malmittaret. Ohjelma 20 euroa, ennakkovaraukset varaus.malmittaret@gmail.com tai 046 667 2053, myös ovelta ennen konserttia. Tuotto Malmin alueen lasten ja nuorten hyväksi.

PETRI LAAKSOSEN KIRJOITTAMIA HITTEJÄ

- Eläköön elämä, Sonja Lumme
- Sata salamaa, Vicky Rosti
- Täällä Pohjantähden alla, Petri Laaksonen
- Kesä älä mee, Petri Laaksonen
- Minä ja Alex, Heidi Kyrö
- Lumivalkeaa, Petri Laaksonen
- Oot voimani mun, Anna Eriksson
- Helli minut uneen, Jari Sillanpää
- Jean, Jari Sillanpää,
- Lumpeenkukka, Anneli Saaristo
- Sun armoillas oon, Arja Koriseva
- Talven syliin, Petri Laaksonen ja Virve Rosti

MENOJA

TEIJA LOPONEN

Orkideat – petkutuksen lumoa

Orkideat, sateenkaaren värejä ja petkutuksen lumoa -luento ja kuvaesitys orkideoista ke 20.11. klo 17-19 Gardeniassa.

Biologi, kasvitieteilijä Janne Aho julkaisi syyskuussa 14 vuotta tekeillä olleen kirjan orkideoista. Gardeniassa nähdään kirjan kuvia orkideoista sekä kuullaan uskomuksia, legendoja ja tositarinoita orkideoista. Lisäksi Aho kertoo orkidean kasvattamisesta sekä kuvaamisesta. Trooppisessa puutarhassa järjestettävän tilaisuuden sisäänpääsymaksu on 6 e. Ennakkoilmoittautuminen Gardenian asiakaspalveluun p. (09) 3478 400 on toivottavaa.

JAKOMÄKI

Jakomäen taidekerhon näyttely
Kirjastossa, Jakomäenkuja 3, on Hellin Ojasen peiteväri-, Lilia Pöllän akryyli-, Ansa Hynysen akryyli- ja akvarelli- sekä Heidi Lindblomin akryyli-/ tussi tauluja sekä vitriinissä erilaisia käden töitä. Terveysaseman portaikossa, Vuorensyrjä 8, on Ansa Mielosen öljy- ja akryylitauluja.

MALMI

Joulubasaari Malmilla
Laulurastaantie 4, sisäpiha, S-markettia vastapäätä ke ja to sekä la ja su klo 14–18. Edullisia, ihania käsitöitä, taloustavaraa, koristeita, lahjatavaraa, kynttilöitä, kirppis, Oriflame-kosmetiikkaa. Glögi ja pipari tai kahvi ja pulla 1 e. Osa tuotosta SOS-lapsikylän hyväksi.
Myyjäiset ja kirpputori
Malmin Työväen talossa, Takaniitynkuja 9, la 16.11. klo 10–14. Lapsille onnenpyörä, arpajaiset kahvio. Järj: Malmin Eläkeläiset ry.
Taiteilijakirjoja
Elina Liikasen erikoiskirjoja ja minikirjaperhe on esillä Malmin kirjaston (Malmitalo) vitriinissä 18.11. saakka.
Korret Kekoon
Tämän viikon kokoontuminen on jo la 16.11.! Muutoin kerho kokoontuu joka toinen su, parilliset viikot klo 10-16, Malmin nuorisotalolla, Malminraitti 3, suunnittelun, keskustelun, musiikin, liikunnan ja muun mukavan yhdessä tekemisen merkeissä. Etsimme joukkoomme yhteisöllisestä asumisesta kiinnostuneita.
Malmin toimintakeskus
Toimintaa joka arkipäivälle, mm. rytmikästä afrikkalaista tanssia ti klo 10–11, Tuolivenyttelyä olkkarissa ke klo 10, Asahi-terveysliikuntaa to klo 9.45. Kahvila avoinna aamupäivät. La 16.11. ravintolapäivänä toimintakeskus goes Senegal. Pöytävaraukset etukäteen vahtimestareilta. La 23.11. Esko ry;n joulumarkkinat klo 10–14. Kirkonkyläntie 2.
Malmia etsimässä
Teatteriesitys Malmitalon pienessä salissa ti 26.11. klo 13.30, kesto 1 h. Esiintyjät Teatteri IlmiÖ:stä, tarina on syntynyt malmilaisten ajatuksista ja tarinoista. Vapaa pääsy.
Joulupaja Malmin toimintakeskuksessa
ke 6.11.–4.12. klo 13–15. Ke 30.11. vuorossa tontut ja enkelit, 5 e, 27.11. lahjapajassa tehdään huovutettu rintaneula, joulukello, koristeltu pullo tai helmikaulakoru, materiaalimaksu 6 e. 4.12. ideoita paketointiin taittelemalla ja koristelemalla, 4 e.
Mielentaide ry:n Matoryhmä
joka toinen ma klo 17–19.30 Malmin toimintakeskuksessa. 25.11. maalaus 2. Ilm. viim. 3 vrk ennen ryhmätapaamista: mielentaide@mielentaide.fi tai puh. 046 659 5676.
Mollamaijoja vanhuksille
Syystien palvelukeskuksessa, Takaniitynkuja 3, kokoontuu ke 9–11.30 vapaaehtoisten ompeluryhmä, jossa tehdään mollamaijoja lahjaksi palvelukeskuksen ryhmäkoteihin. Vanhoja lakanoita ja täytevanua otetaan lahjoituksina vastaan.
Syystiellä tapahtuu
Syystien palvelukeskuksessa, Takaniitynkuja 3, ti klo 14.45-16 Lukuhetket/Malmin kirjasto. To Neulekahvila klo 9.30–12. Tule vaihtamaan kuulumisia ja ideoita – mukaan voit ottaa oman neuleen tai voit osallistua neuletalkoisiin. Pe 11.30–13 laiteopastusta kuntosalin uusille kävijöille.
Tukiyhdistys Esko ry
harrastukset Malmin toimintakeskuksessa: Englannin keskustelukerho ke klo 11 Seijan johdolla ja ruotsin to klo 11 Tuulan johdolla.
Päivätanssit
to klo 12–15 Malmin Työväentalolla Takaniitynkuja 9. Elävää musiikkia. Buffet. Liput 8 e, ei narikkamaksua. Järj. Malmin Eläkeläiset ry.
Itämaista tanssia
rauhalliseen tahtiin Malmin Nuorisotalolla, Malminraitti 3, joka toinen su, parittomat viikot. Sopii varttuneemmille kuntoliikunnaksi. Vetäjä Riitta Heleste, tied. p. 040 720 7262 Järj. Korret Kekoon ry. p. 0400 447 022, vapaaeht. maksu yhdistykselle.
Atk-opastus senioreille
Syystien palvelukeskuksessa ti, ke ja to, ajanvaraus infosta p. 09 310 58413, tai paikan päällä Takaniitynkuja 3.
Pekka Parviainen: Luonnontila
Parviaisen maalausten keskipisteessä on luonto. Malmitalo to 24.10.–la 16.11. Avoinna ma–pe 9–20, la 9–16. Vapaa pääsy.
UFOt palaa
Keskeneräiset käsityöt eli UFOt ovat tehneet kierroksensa ja palaavat nyt valmiina Malmitaloon Taito-käsityökoulu Helsky:n näyttelyssä ke 6.11.–la 7.12. Avoinna ma–pe 9–20, la 9–16 paitsi 5.12. suljetaan jo klo 18. Vapaa pääsy.
Kino Kaiku:
Calamari Union to 14.11. klo 18, Malmitalo. Aki Kaurismäen leffassa 15 Frank-nimistä miestä ja yksi Pekka lähtevät vaeltamaan Kalliosta Eiraan. Suurin osa kuolee matkalla, osa jää muuten vain sille tielleen ja kaksi viimeistä yrittää soutaa lopuksi "Eestiin". 82 min, K11.
Marja Mattlar
60-vuotisjuhlakiertueen konsertti pe 15.11. klo 19 Malmitalossa. Laulajalauluntekijällä on oma, selkeästi erottuva tyyli sekä lauluntekijänä että esiintyjänä. Mattlar juhlistaa 60-vuotissyntymäpäväänsä duokumppaninaan kosketinsoittaja-kitaristi Jaakko Viitala Ruotsista. Kesto 1 h 30 min, väliaika. Liput 15 e.
Samba-Cabaree
Sambic tanssikoulun näytös Malmitalossa la 16.11. klo 18. Brasilialaiset rytmit ja tanssit sekoittuvat sirkushahmojen, Burleskin, taiteen ja juhlan maailmaan. Liput 16 /10 e.
Yhteislaulut
Illan isäntinä Malmitalolla ti 19.11. klo 17.30 Jukka Okkonen ja Pauli Kainulainen. Vapaa pääsy.
Ninni Poijärvi & Mika Kuokkanen
Vagabond Moon Malmitalo ti 19.11. klo 19. Tiedossa on herkkiä sävyjä ja juurevaa menoa. Liput 15 e.
Jani & Jetsetters
10-vuotisjuhlat Malmitalossa ke 20.11. klo 19. Bändin biiseihin on ainesosia ammennettu rautalangasta, 50-luvun rockista, 60-luvun melodisesta popista sekä myös uudemmasta menevästä rockiskelmästä. Liput 15 e.
Klassikkosarja
Dancer in the Dark. Kokeellinen musikaalielokuva sokeutuvasta siirtolaisnaisesta Selmasta, joka pakenee ankeaa arkeaan mielikuvitusmaailmaansa. Malmitalo to 21.11. klo 18. 140 min, K16. Vapaa pääsy
Duetot
Vintti ja Tango Noir Malmitalo to 21.11. ja pe 22.11. klo 19. Tanssiteatteri Tsuumi ja As2wrists Dance Company pitävät yhteisen upean tanssi-illan, jossa nähdään duetot Vintti ja Tango Noir. Liput 22/12 e.
Pyöräilijän matkassa
Tuokiokuvia ja tunnelmia Mustaltamereltä Tallinaan Työväenopiston Pyöräilijän matkassa -luentosarjassa. Tien päällä oppii tuntemaan paitsi maailmaa ja mantereita myös itseään. Pyörämatkailija Juha Varila luennoi ti 19.11. klo 18–19.30. Malmitalo, isoluokka.Vapaa pääsy.
Runo soi valoa
Työväenopiston ja Malmin kirjaston yhteistyötapahtumassa runoilijat puhuvat ja lukevat runojaan ke 20.11. klo 18–19.30. Vieraana runoilija Anja Erämaja. Tilaisuuden juontaa ja runoilijaa haastattelee Päivi Hytönen. Malmitalo, Malmin kirjasto. Vapaa pääsy.

PIHLAJAMÄKI

MLL Pihlajamäki Perhekahvilat
Ke Leikkipuisto Maasälpä klo 10–12 , to Leikkipuisto Salpausselkä klo 10–12, Pihlajistossa. Yhdessäoloa, ohjelmaa, omakustanteista tarjoilua.

PUISTOLA

Yhteislaulutilaisuus
Puistolan VPK, ke 13.11. klo 18–18.30. Kari Pennanen säestää. Kaikki ovat tervetulleita mukaan. Vapaa pääsy.
Puistolan MLL:n perhekahvila
kokoontuu joka ti klo 10–12 Tapulin leikkipuistossa, Moisiontie 18. Perhekahvilan ohjelma Facebookissa.

PUKINMÄKI

Lasten satutuokiot
Satuja ja tarinoita aina parillisen viikon ma klo 10.15–10.45 kirjastossa.
Tietokoneopastukset senioreille
Aina ke 14–16 ja 16.30–18.30. Paikalla Enter ry:n opastaja ja työväenopiston vertaisohjaaja. Aika varattava etukäteen, joko p. 09 3108 5072 tai paikan päällä kirjaston henkilökunnalta. Vasta-alkajille ja pidemmälle ehtineille!
Liikuntaneuvos Eevi Kaasinen
Pukinmäkeläinen Eevi Kaasinen on tehnyt elämänuran naisliikunnan ohjaajana ja koreografina Työväen Urheiluliitossa. Eläkkeellä hän on omistautunut kirjoittamiselle. Kaasinen kertoo pitkän ja mielenkiintoisen uransa vaiheista kertoo kirjastossa to 14.11. klo 18.
Talven odotuksen tunnelmissa
yhteislaulua ti 26.11. klo 18 Madetojan palvelutalossa, Madetojankuja 3. Laulattamassa ovat Kalle Partanen ja säestäjänä Viljo Kangas. Vapaa pääsy, järj. Pukinmäki-seura.

SILTAMÄKI

Siltamäen Martat
Ti 19.11. kasvisruokailta. Oma resepti mukaan ja maistiaisiakin saa tuoda! Marttailta pidetään srk-kodilla klo 18.
Virkistystunti teekupposen ääressä
entisille nuorille Siltamäen Nuorisoseura ry:n kerhotilassa, Kiertotähdenpolku 2, ke klo 15–16.
Siltamäen Korttelitupa
Tupa auki Siltamäen seurakuntakodilla ti ja pe klo 11–14 os. Jousimiehentie 5.

TAPANILA

Pieni tulitikkutyttö
Teatteri Tuike esittää H. C. Andersenin klassikon aistiteatteriesityksenä, joka koetaan silmikon takaa kuin kuunnelmana hyödyntäen näköaistin sijaan kuulo-, haju-, tunto- ja makuaistia. Ei sovi hajusteyliherkille. Suositusikäraja 6 v, Liput 8/10 e, kesto 30 min. Esitykset ke 20.11. klo 19. La 23.11. klo 17 ja 19. La 7.12. klo 15 ja 19, sekä ma 16.12. klo 17 ja 19. Varaukset info@teatterituike.fi tai 044 035 5506, Tuikesali, Viertolantie 2-4.
Pop-up ravintola
La 16.11. klo 11–17 ja folk-lauluja elämästä ja rakkaudesta Ollin ja Elsken tulkitsemana 18–20. Puutarhajuhla Päivöläntie 15.
Tapanilan Eläkkeensaajat ja Kotien Puolesta
Tiistaikerho klo 11.30-13.30. To klo 11-14 tuolijumppaa, tasapainon kehittämistä, sisäboccia ja pelikahvila. Tapanilan Työväentalo, Sompiontie 4. Tarkempi ohjelma www.tapanilan.elakkeensaajat.fi
Tapanilan kirjasto
Satutunnit parittomilla viikoilla ke klo 9.30–10 kaikille 3–7-vuotiaille. Läksyhelppi joka viikko ti, ke ja to klo 13–15. Ohjelmassa on myös pienimuotoista askartelua.
Vauvojen lorutuokiot
Tapanilan kirjastossa joka toinen ke klo 10–10.20. Tule nauttimaan rytmeistä ja riimeistä! Alle 3-v. vauvoille ja taaperoille huoltajineen. Mukaan oma pehmeä peitto.
Poimittuja sävyjä
Anu Salka, Minna Kangas, Pälvi Koskinen, Pia Pejcic 29.10.–17.11. Galleria viileä punainen, Päivöläntie 20. Ti-pe 13–18, la–su 11–15. Vapaa pääsy.

TAPANINKYLÄ

Perhekahvila
Tervapääskyn leikkipuistossa kaikille avoin MLL:n perhekahvila ma klo 10–11.30. Tule mukaan! Tarjoilu 1,5 e/perhe. Ma 11.11 Vanhemmuus ja parisuhde, alustaa Pirjo Kettu.

TAPULIKAUPUNKI

Tapulin eläkeläiset
Kerho ma 18.11. klo 10–12 Ajurinaukio 5 (2.krs.) Tapulikaupungin nuorisotalo.

VIIKKI

Michelinin tähteet”
Viikin kirkolla to 14.11. klo 18. Lähde syömään herkullinen illallinen, joka syntyy keittiöstä löytyviä ruoantähteitä hyödyntäen. Aterian valmistavat vapaaehtoiset Kotilieden ruokatoimittaja Marja Malisen johdolla. Aterian hinta 10 e/aik, 5 e/lapset Yhteisvastuukeräyksen hyväksi. Ilm. Outi Lantto, p. 09 2340 4475.
Lähiluontoa luontokuvanäyttely
Gardenian käytävägalleriassa on 16.11.–2.1. 2014 esillä valokuvia Arttu Karvoselta, Kai Hypéniltä ja Viljo Kuroselta. Kuvaajat ovat laajoista tiedostoistaan valinneet lähiluontoaiheisia 30x40 kokoisia teoksia. Kultakin kuvaajalta näyttelyssä on kuusi kuvaa. Vapaa pääsy. Koetilantie 1.

Lähimenot-palstalle voi lähettää Koillis-Helsinkiä koskevia menovinkkejä. Etusijalla ovat maksuttomat tapahtumat. Toimitus voi muokata sekä lyhentää tekstejä. Vinkit tulee lähettää viimeistään torstaina klo 15 mennessä, jotta ne ehtivät seuraavan keskiviikon lehteen. Vinkit voi lähettää osoitteella teija.loponen@lahitieto.fi

MAREK SABOGAL

Musiikkia moneen makuun tarjoava Jani&Jetters vetäisee konsertin Malmilla.

Kymppi täyteen Jani & Jetsettersille

Tänä vuonna tulee kymmenen vuotta täyteen pop&rockia soittavalle Jani & Jetsetters -yhtyeelle. Yksi juhlakonserteista kuullaan Malmitalossa.

Jani & Jetsetters julkaisi juhlavuoden kunniaksi kesällä uuden albumin, *Uuden elämän alku*. Siitä kuullaan kappaleita tulevassa juhlakonsertissa.

Bändin historia alkaa vuodesta 2003, jolloin kitaristi **Kai Seppälä** ja rumpali **Petteri Pyhähuhta** näkivät nuoren laulaja **Jani Forsmanin** esiintyvän Tervakosken Naplu-Rockissa. Jani palkattiin oitis perusteilla olevan uuden bändin solistiksi.

Suureen julkisuuteen yhtye nousi syksyllä 2006 ensialbuminsa *Uusi aalto* myötä. Tuon levyn radiohitit *Tulvii joki*, *Rakkaus sokeaksi saa* ja *Jätä mut* sekä kevään 2007 euroviisuehdokkuus kappaleella *Musta sulhanen* tekivät porukan tutuksi kaikelle kansalle.

Ensi levyä seuranneet albumit *Unelmien kiitotie* keväällä 2008 ja *Matkalaiset* syksyllä 2009 nostivat pintaan yhä uusia radiohittejä ja ne ovat pitäneet Jani & Jetsettersin ahkerasti liikkeellä keikkailemassa.

Ensilevyn yhteydessä yhtyeen linjan määrittelemisessä käytettiin termiä ”surfiskelmän uusi aalto”. Jani & Jetsetters on luottanut uskollisesti omaan musiikilliseen linjaansa, johon on ammennettu aineksia rautalangasta, 50-luvun rockista, 60-luvun melodisesta popista sekä uudemmasta menevästä rockiskelmästä. Monenlaisista eri elementeistä koostunut musiikki on tuonut yhtyeelle monipuolisen kuulijakunnan aivan nuorista jo selvästi varttuneempiin kuulijoihin.

Varsin monenlaiset keikkapaikat ovat tulleet tutuiksi, mutta konserttisalikeikkoja yhtye ei juurikaan ole tehnyt. Kympin täyttyessä niitäkin nyt saadaan ja yksi konserteista osuu Malmitalon Malmisaliin.

Teija Loponen

Jani & Jetsetters 10-vuotisjuhlat
Malmitalossa ke 20.11. klo 19. Liput 15 e. Kesto 2 x 45 min, väliaika .

Koillis-Helsingin Lähitiedon

joulukorttikisa

Kenellä on hauskin, hellyttävin tai tunnelmallisin joulukortti?

Ota joulukortiksi sopiva valokuva tai kuvaa askartelemasi tai piirtämäsi joulukortti. Tyyli on vapaa, kunhan lopputulos on **valokuvan muodossa**!

Kaikki kisaan osallistuneet saavat Malmin MV-Kuvat-liikkeestä **LISÄALENNUKSEN** tilatessaan kisaan osallistuneesta kuvasta joulukortteja.

PARAS KUVA PALKITAAN
perhelipulla Flamingo Span vesipuistoon!
(2 aikuista + 2 lasta)

1. Lähetä kilpailukuva jpg-muotoon tallennettuna viimeistään 27.11. osoitteeseen *kuvakisa.lahitieto@gmail.com*. Laita viestiin myös nimesi tai nimimerkki, jos et halua nimeäsi julkaistavan kuvan yhteydessä, sekä puhelinnumero, johon voitosta voidaan ilmoittaa.
2. Parhaat kisaan osallistuneet kuvat julkaistaan 4.12. lehdessä, jossa myös kerrotaan Flamingon vesipuistolippujen voittaja.
3. Kaikki kuvat julkaistaan Lähitiedon nettisivuilla.
4. Lisäksi MV-Kuvat tekee liiketiloihinsa kuvakollaasin kilpailuun osallistuneista kuvista.

Onnea kilpailuun!

MEILLÄ VIIHDYT JA SYÖT HYVIN!

RAVINTOLA KIPAKKI

Pihlajamäessä (Vuolukiventie 7:ssä)

Karaoke pe ja la klo 21
Yli 2000 laulua, tule olemaan illan tähti

Aukiolojat:
ma-to 12:00-24:00(02)
pe 12:00-02:00
la 10:00-02:00
su 10:00-22:00

Happy Hours
ma-pe 12:00-14:00
0,4 lit 2,50€

Aina ilmainen biljardi!

EKES's ALE pub

Karaoke
pe - la 20.00 - 01.00.
Tervetuloa!

Ruoka-aika
- Arkisin kotiruokalounas klo 10-16 9,80€
- La-su kotiruokalounas klo 11-17 11,50€
- Pizza buffet iltaisin klo 17-21 8,50€ sis.0,5 limu
- Kotiinkuljetus
- Lastenleikkipaikka

Kirkonkyläntie 7, 00700 Helsinki
Puh. 0400 481 222 www.ruoka-aika.fi

Kino Kaiku:
Calamari Union
Aki Kaurismäen leffa vuodelta 1985. K11
to 14.11. klo 18 vapaa pääsy

ANNA KULT TUURIN VÄRIT TÄÄ

Marja Mattlar Juhlakonsertti
Laulaja-lauluntekijän kappaleissa on keskieurooppalaisten balladien tunnelmaa. Duokumppanina kosketinsoittaja-kitaristi Jaakko Viitala. pe 15.11. klo 19, alk. 15 €

Kino Helios: Betoniyö
Visuaalisuudessaan lumoava, mustavalkoinen uutuuselokuva syrjäytyvästä teinipojasta. K12
pe 15.11. ja la 16.11. klo 18, 6 €

Yhteislaulut
Illan isäntinä Jukka Okkonen ja Pauli Kainulainen.
ti 19.11. klo 17.30
vapaa pääsy

Kino Helios: Selänne
Dokumenttielokuva jääkiekkosankarin elämästä. Teemu Selänne päästää katsojan iholle ja sen alle. -S- la 16.11. klo 14 ja ke 20.11. klo 18, 6 €

Vagabond Moon
Juurevaa menoa! Ninni Poijärvi – laulu, viulu, Mika Kuokkanen – laulu, akustinen kitara, guitalele ja Olli Haavisto – dobro, pedal steel
ti 19.11. klo 19, alk. 15 €

Jani & Jetsetters
Yhtye luottaa omaan linjaansa, joka ammentaa rautalangasta, 50-luvun rockista, 60-luvun melodisesta popista ja uudemmasta rockiskelmästä. ke 20.11. klo 19, alk. 15 €

Malmitalo
Liput (09) 310 12000 ja Lippupalvelu
Ala-Malmin tori 1 malmitalo.fi

Tänään Aino Kallas, joulukuussa myyjäiset

Tapanila

Tapanilan kirjaston kaikille avoimessa lukupiirissä keskustellaan tänään Aino Kallaksesta ja hänen teoksistaan ***Sudenmorsian*** ja ***Reigin pappi***. Kallaksesta väitellyt FT Silja Vuorikuru kertoo teosten taustoista ja lausuja Erja Noroviita esittää näytteitä teksteistä. Lukupiiri alkaa kello 18.

Tapanilan ala-asteen 4–5A-luokan kirppistapahtuma ja joulumyyjäiset pidetään sunnuntaina joulukuun 1. päivä kello 11–15 Tapanilan VPK-talolla. Tapahtumassa on myös joulupukki, kahvila ja VPK:n paloauto. Tuotto käytetään luokan leirikoulun kuluihin. Kirppispöytä maksaa 10 euroa ja sen voi varata sähköpostitse miia.ali-yrkko@kolumbus.fi.

PP

Kuuhulluille kävelyretki

Täysikuuta voi ihailla tiistaina 19.11. järjestettävällä kuutamokävelyllä. Kokoontuminen on klo 17 Tuomarinkylän kartanon sillan luona uimarannalla, jonne retki myös päättyy. Kävelyn vetäjänä toimii lähiöliikuttaja Mia Küttner.

Edestakainen matka on noin 7 km ja se kävellään lyhyitä venyttelytaukoja lukuunottamatta yhteen menoon. Matkanteko onnistuu myös kävelysauvoilla. Ja vaikka olisi pilvistä, retki toteutuu joka tapauksessa. Eikä pieni sadekaan haittaa. Mukaan vain reipasta mieltä ja ehdottomasti hyvät jalkineet.

Kuutamokävely
19.11. klo 17.Vapaa pääsy. Tervetuloa!
Järjestäjät: Helsingin kaupungin lähiöliikunta (Pihlajamäen alue) ja Pukinmäen Kisa ry

Dekkarikirjailija Nykänen Tapulissa

Tapulikaupunki

Tapulikaupungin kirjasto viettää dekkaripäivää ensi viikon torstaina.

Dekkaripäivän päävieraaksi saapuu Raid-kirjoistaan tunnettu kirjailija Harri Nykänen. Häntä haastattelee Pasilan kirjaston kirjastovirkailija Matti Järvinen kello 17.30. Ennen sitä Järvinen antaa yksilöllisiä lukuvinkkejä kaikille dekkarin ystäville kello 15–17.

PP

Dekkaripäivä
Tapulikaupungin kirjastossa to 21.11.2013 klo 15–19.

KOKOUKSIA

Malmin Seudun Omakotiyhdistys ry:n

SYYSKOKOUS

Kokous on tiistaina 19.11.2013 klo 18.30
Malmin kirkon kokoustiloissa, Kunnantie 1.

Kokouksessa käsitellään sääntöjen syyskokoukselle määrätyt asiat. Kokouksen aluksi Rakennusviraston ins. Anna Keskinen kertoo talvikunnostapidosta alueellamme.

Kahvitarjoilu.Tervetuloa! Hallitus

Suurmetsä-Jakomäki Seura ry:n

Sääntömääräinen SYYSKOKOUS

pidetään torstaina 21.11.2013 klo 18.00
Jakomäen Lähiötuvassa Huokotie 3, Helsinki

Syyskokouksessa käsitellään sääntöjen määräämät asiat. Valitaan hallituksen jäsenet ja tilintarkastajat vuodelle 2014

Tervetuloa **Seuran hallitus**

KUTSU

TAPANILAN KIINTEISTÖYHDISTYKSEN
syyskokoukseen

Tapanilan Kiinteistöyhdistyksen sääntömääräinen syyskokous pidetään keskiviikkona 27.11.2013 klo 18 alkaen Tapanilan kirkon kokoustiloissa.

Kokouksessa käsitellään sääntöjen 10. §:ssä mainitut asiat.

Kahvitarjoilu. Tervetuloa kokoukseen.
Johtokunta

Puistola-Seura ry:n
ASUKASILTA JA SÄÄNTÖMÄÄRÄINEN SYYSKOKOUS
torstaina 21.11.2013 alkaen klo 18.30 Puistolan kirkolla.

Asukasilta: Malmin lentokenttäalueen kehittäminen ja tulevaisuus – erään vision esittely- ja keskustelutilaisuus.

Tilaisuuden alussa on kahvitarjoilu.

Seuran syyskokous asukasillan päätyttyä.

Tervetuloa!

PUKINMÄEN LASTEN TAIDETALO

Pukinmäen taidetalo-yhdistys ry:n sääntömääräinen
SYYSKOKOUS
Säveltäjäntie 5 LH 1,
ti 26.11. klo 19.00. Tervetuloa!
Pukinmäen Taidetalon hallitus

HYVINVOINTI

Jalkahoitola Kristiina Mälkki
Jalkahoitaja AT
09-340 2028
Malminraitti 12
00700 Helsinki

Jalkahoitola PIRKKO PASANEN
Puh. 09-374 1340
Malminraitti 4-6 (KATUTASO)
REKISTERÖITY JALKOJENHOITAJA

PALVELUKSEEN HALUTAAN

ILMOITUSHANKKIJA

Walmos Oy etsii
AHKERAA JA REHELLISTÄ HENKILÖÄ HANKKIMAAN ILMOITUKSIA ASIALLISIIN JÄRJESTÖJULKAISUIHIN.

Viihtyisässä toimistossamme Malmin keskustassa sinua odottaa oma työhuone ja mukava työporukka. Työ on arkisin tehtävää kokopäivätyötä. Työ sopii kaiken ikäisille. Haemme pitkäaikaiseen työsuhteeseen sitoutuvaa henkilöä.

Walmos Oy, Jan Wallenius 09 3508740 tai 050 5306394
Hietakummuntie 19 C, Malmin postitalo

VUOKRALLE TARJOTAAN

VUOKRATAAN TOIMISTOHUONE

Kaksi toimistohuonetta (11 m² ja 12,5 m²) vuokrattavana Pukinmäessä osoitteessa Pukinmäenaukio 4. Voidaan vuokrata yhdessä tai erikseen. Huoneet sijaitsevat 3. kerroksessa (hissi on). Sijainti aivan Kehä 1:n varrella ja Pukinmäen juna-aseman vieressä. Vuokra 20 €/m²/kk. Mahdollisuus myös omaan halliparkkipaikkaan.

Lisätietoja: www.crosspoint.fi p. 04 1538 9228

HALUTAAN OSTAA

Ostetaan liiketila
Pohjois-Helsingistä
50–300m²
Tarjoa rohkeasti!
050-556 7996

TILITOIMISTOJA

tilitoimisto Ac LAURENS OY
Kaikki kirjanpito-työt, palkat ja veroilmoitukset ym.
Puh. 389 4613
Mail ac@aclaurens.fi
www.aclaurens.fi
Eskolantie 12–14, 00720 Hki

DATAMEDIA tilit
www.datamediatilit.fi
Puh. 010 328 4881
Taloushallintoliitto

Kirjanpito ja muut hallintopalvelut tehokkaasti ja edullisesti, myös OSTOLASKUJEN SÄHKÖINEN KIERRÄTYS ja NETTIPALVELU
Vilppulantie 10, Helsinki
Puh. 010 425 0190 WinWin.fi

PALVELUJA TARJOTAAN

TAPULIN HUOLTO OY ISA
Laadukkaat ja kilpailukykyiset ISA-isännöinti- ja huoltopalvelut 38 vuoden kokemuksella.
Pyydä tarjous!
Maatullinaukio 10 A 4.krs, 00750 Helsinki
www.tapulinhuolto.fi - puhelin: 09 3507720

Uudet ja käytetyt renkaat ja vanteet edullisesti

Kehärengas Oy
www.keharengas.fi
Jäähdytintie 24, Tattarisuo, Hki 77
P. 09 388 1345
ark. 9 - 17

AUTONASENNUS JA HUOLTO
LAUKKANEN
p. 09-347 4321, 0400-467 925
RATTITIE 20, Tattarisuo ark. 7.30-17

- Määräaikaishuollot
- Ilmastointihuollot
- Pakokaasumittaukset, bensa 13€
- OBD-mittaukset 13€
- Katsastuskorjaukset
- Katsastuspalvelut
- Renkaiden vaihto alk. 20€
- Kausisäilytys 50€
- Eberspächer asennukset/myynti/huolto
- Sijaisauto

Puutavara A. ÄIKÄS Oy
PALVELEVA ASIANTUNTEVA PUUKAUPPA
Akkutie 19, Tattarisuo, puh. 09 389 1596, 09 389 1582
Avoinna ark. 8-17, la. suljettu

- Kaikki saha- ja höylätavarat - Paneelit – Listat
- Koristelistat - Mdf-listat - Maalatut listat
- Ruskeat ja vihreät kestopuut - Rakennuslevyt
- MEL-levyt - Levyjen määrämittasahaus
- Puutavaran katkaisu ja kotiinkuljetus

Korjaamo-ompelimo
Nööp oy
ma-pe 12-18.00
0400 879 386 / 388 2996
www.noop.fi

PiiMaja Oy
Kaikki kodin remontit edullisesti. P. 0400 701 884
piimaja@koti.luukku.com

Lähitieto tuo lähiyritykset luo.

RADIAL OY

RENKAAT JA RENGASTYÖT
KAUSISÄILYTYS
Avoinna arkisin 8.00-17.00
Sesonkilauantaisin 9.00-13.00
Kirkonkyläntie 86, 00740 Helsinki
Puh. 385 4617

Makoto Oy
Autojen lasit. Töillä 2v. takuu!
Rengastyöt 25€
Autojen sisäpesut
Maunulassa Suonotkontie 4 00630 Helsinki
Ota yhteyttä: 040 7351002

PIENKONEHUOLTO MALMILLA
NYT PUUTARHAKONEET KUNTOON
MOOTTORISAHAT
RUOHONLEIKKURIT
TRIMMERIT
YM. PIENKONEET
MEILLÄ NOUTO-/ PALAUTUSPALVELU
MALMIN PIENKONEHUOLTO
Puh. 044 7666 166
malmin.pienkonehuolto@gmail.com
Ormuspellontie 16, 00700 HELSINKI

Kattoremontit
Peltisepäntyöt
Vesikourut
Tikkaat -20%
Lumiesteet
www.uudenmaanpeltityo.fi
0400 453 959
TEHTAANMYYMÄLÄ: Jäspilänkatu 2

Keittiöt ja remontit
Kätevät Kädet Oy
Soita ja kysy lisää !
0400 773 733 / Markku
Muutamme pian Pukinmäkeen.
Eskolantie 12-14, Siwan vieressä.
www.katevatkadet.fi

MITOIN KUIN MITOIN
Uusi ilme keittiöön
- Ovet, tasot, rungot
- vetimet, saranat.
ILMAINEN TARJOUS- JA MITTAUSPALVELU
Soita: Erkki 0500 503357
Mikko 040 9311466
ergadesign.fi

OPTIKOT

VARILUX VARILUX
SILMÄLÄÄKÄRIT

MALMILLA
Mikko Saari
Antti Valtasaari
AJANVARAUS
Puh. 345 1727
Ark. 9-18, la 9-14
MALMIN OPTIIKKA
www.malminoptiikka.fi
Malminkaari 15, Malmin Nova, katutaso
Puh. (09) 345 1265

OGELISSA
Sirkku Laine
AJANVARAUS
Puh. 875 1868
Ark. 10-18, la 9-14
OGELIN OPTIIKKA
www.ogelinoptiikka.fi
Kylänvanhimmantie 29 Liikekeskus Ogeli, katutaso
Puh. (09) 875 1868

SILMÄLÄÄKÄRIT MALMILLA
Arto Palkama, Antti Kuoppala, Janka Diemb, Hannu Uusitalo, Raimo Uusitalo
Ajanvaraus
ma–pe 10–18, la 10–14 (kesäla sulj.)
Puh. 044 731 7000, (09) 345 4292
MALMINTORIN SILMÄTUTKIMUSKESKUS
Malminkauppatie 18 (Prisma) 2. krs
(Samassa tilassa Optikko Sjöblom)

HAMMASLÄÄKÄRIT

SILTAMÄEN HAMMASLÄÄKÄRIT
www.siltamaenhammaslaakarit.fi
Kauriintie 5A 151, 00740 Helsinki.
Puh: 093863060

MALMIN HAMMAS
HAMMASLÄÄKÄRIT
Tarja Metsäaro
Majlis Paader
Päivi Voutilainen
Maria Renqvist
Suuhygienistipalvelut
Kelan suoraveloitus
Malmin kauppatie 18, 4. krs
Malmintorin liikekeskus
P. 351 5015
www.malminhammas.com
20 vuotta täyteen marraskuussa
Juhlan kunniaksi tarjoamme vuoden loppuun asti:
- tarkastus ja optg yht. 80€ (Kela-korvauksen jälk., norm. 108 €)
- hampaiden valkaisu Zoom-menetelmällä 350€ (norm. 450 €)

ERIKOISHAMMASTEKNIKKO
ERKKI JANATUINEN
Valmistan yksilölliset hampaat toiveittenne mukaisesti.

- KOKOPROTEESIT
- POHJAUKSET
- KORJAUKSET

Kirkonkyläntie 6, MALMI Puh. 09 351 4113

25 vuotta Malmilla!
MALMIN TORIN HAMMASLÄÄKÄRIT
Kirkonkyläntie 3 A, II krs, 00700 Helsinki
puh. (09) 347 8850
www.malmintorinhammas.fi

Hammas-kulma oy Helsinki
Hammaslääkärit:
Päivi Metsola
Pertta Laaksonen
Sanna Korpinen-Torkko
Suuhygienisti:
Tiina Kokko
Malmin raitti 4 B
00700 Helsinki
Puh. 09 345 3350
www.hammaskulmahelsinki.fi

PH PIHLAJAMÄEN HAMMASLÄÄKÄRIASEMA
- Hammashoito
- Kirurgiset hoidot
- Erikoishammas-teknikko

Tarjous: Hammastarkastus omavastuuosuus 25€
Rapakiventie 10 F, 00710 Helsinki
Puh. 09 387 2341
www.ph-hammasasema.fi

Koillis-Helsingin Lähitieto
Ilmoitusvaraukset
myyntipäällikkö Jussi Haapasaari,
puh. 050 595 3233, jussihaapasaari@lahitieto.fi

KAMPAAMOT JA PARTURIT

- *Bio Sculpture oman kynnen vahvistus*
- *parturipalvelut*

Kampaamo Kris-Mar
Malminraitti 12
Puh. 3855554
Ark. 9–17, lauantait 8–14, muina aikoima sop.muk.

Täyden palvelun parturi-kampaamo ja kauneudenhoitola, Ylä-Malmin torilla lähellä Sinua
Helenan Salonki
KANTA-ASIAKASEDUT!
YLÄ-MALMIN TORI 3 puh. 222 7786 avoinna ark. 9-18, la 9-14 tai sop. muk.
Myös ilman ajanvarausta.
Tervetuloa uudet ja vanhat asiakkaani!
ROSA GRAF CUTRIN

Parturi-Kampaamo
zois
Varaudu juhlakauteen!
Kysy viimeisimmät tuulahdukset kampaajaltasi ja kokeile jotain uutta piristystä pimeyteen!
Varaa aikasi ajoissa kätevästi vaikka netistä www.zois.fi tai soittamalla 093515981
Terveisin Sanna, Elina, Nelli, Tanja, Alex, Terhi, Sini ja Outi
WELLA
Kauppakeskus Malmin Nova
Citymarketin alapuolella, Soidintie 1
Puh. 351 5981 www.zois.fi
NOVA

Juhliin kampaus ja meikkipaketit:
pesu + föönaus & juhlameikki **65€**
nuttura tai kiharakampaus & juhlameikki **85€**

Voimassa 4.1.2014 asti.
Schwarzkopf PROFESSIONAL
Salon CARAMEL
P. 044 788 8488
Vanha Tapanilantie 88 Hki
saloncaramel.fi

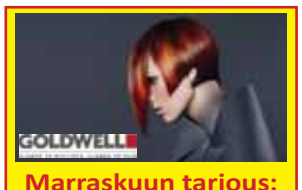

GOLDWELL
Marraskuun tarjous:
Väri & Leikkaus
Lyhyet 66,- Puolipitkä 78,- Pitkä 90,-
Parturi-Kampaamo
Salon Perfect
Hietakummuntie 16
TI-PE 10-18.30. la 9-15
www.salonperfect.fi
p. 09-385 3911

Lähitieto kertoo lähiyritykset.

Kampaamo-Parturi
Pirjo Löser

Piristä syksyäsi hiuskäsittelyllä!
Schwarzkopf PROFESSIONAL
Permis + leikkaus + sävy + fööni **85€**
Ripsi- + kulmaväriäys **21€**
www.kampaamo-loser.fi
☎ 3858 375
040-831 9626
Vilppulantie 26 (sisäpihalla)
Ala-Malmi
Ark. 9-18, la 9-14, ke suljettu, ilta-aikoja sop. mukaan
Asiakasparkki No 13
Bussit 74/77A/577

Puistolan Pizzapalvelu Oy
P. 09-389 3636
www.pizzapalvelu.net
Tuttu ja turvallinen!

MAUKKAAN RUOAN YSTÄVILLE K-CITYMARKET VANTAA TAMMISTOSTA!

HINNAT VOIMASSA TO–SU 14.–17.11.2013, ELLEI TOISIN MAINITA.
KEITTIÖN TARJOUKSET EI VOIMASSA SU.

Sähköiset osoitteemme: www.k-citymarket.fi, www.facebook.com/KCMTammisto

Tammiston keittiö: Tuore
RYPSIPORSAAN SISÄFILEE
Suomi
15,95 kg

Voimassa 2.9. alkaen
Karhu
III-OLUT 4,6%
0,33 l tlk
18-pack 2,91/l
K PLUSSA -10% Etu K-Plussa-kortilla
Hinta ilman K-Plussa-korttia **21,96** /18-pack
sis. pnt 2,70 (2,91 /l)
19,98
18-pack sis. pnt 2,70

Tammiston keittiö:
PEKONI-CHEDDAR-TASKU
porsaan ulkofileestä,
Suomi
19,95 kg

Tuore
NIERIÄFILEE
Ruotsi
22,90 kg

Atria
SIKA-NAUTA JAUHELIHA 20%
700 g 4,27/kg
Hinta ilman K-Plussa-korttia **4,99** /rs
(7,13 /kg)
K PLUSSA -40% Etu K-Plussa-kortilla
2,99 rs

Tammiston keittiö: Tuore
KARITSAN PAAHTOPAISTI
Uusi-Seelanti
28,95 kg

JOKIRAVUNPYRSTÖT
mango- ja sweet chili
29,90 kg

Fanta&Sprite
VIRVOITUS-JUOMAT
1,5 l
0,40/l
1,- pl
sis. pnt 0.40
raj. 6 pl/tal.

Tammiston keittiö:
Makuliha **JOULU-KINKKU** viipaleina **21,90** kg
Makuliha **MAKSA-PASTEIJA** **12,90** kg

ERÄ! Tuore
HIRVEN PAAHTOPAISTI
naturel, Viro
39,95 kg

ERÄ! Tuore
LOHIFILEE
vac.pak. Norja
7,99 kg
raj. 2 pkt/tal.

Tammiston keittiö:
PORON-LIHA-PYÖRYKÄT kerma-kastikkeessa **27,95** kg
Maukas **SIENI-SALAATTI** **22,95** kg

ERÄ! Oululaisen Reilu
TÄYSJYVÄLEIPÄ
600 g
1,65/kg
0,99 kpl

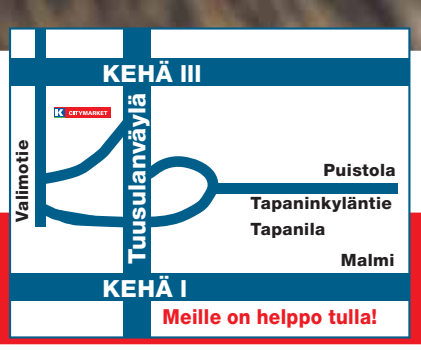

VANTAA TAMMISTO
Valimotie 9, 01510 Vantaa, puh. 010 538 3900
MA-PE 8-21, LA 8-18, SU 17.11.-22.12. 12-21
Puhelun hinta 01053-alkuisiin numeroihin 8,35 snt/puh + 12,09 snt/min (sis. alv. 24%)

posti · lippu.fi · HSL HRT

K PLUSSA · K · **CITYMARKET** · www.k-citymarket.fi

Alko palvelee: ma-pe 9-20 la 9-18