Koillis-Helsingin
LÄHI TIETO

Numero 34 • Keskiviikko 9.10.2013

ALPPIKYLÄ, ALA-TIKKURILA, JAKOMÄKI , MALMI, PIHLAJAMÄKI, PIHLAJISTO, PUISTOLA, PUKINMÄKI, SILTAMÄKI, SUUTARILA, TAPANILA, TAPANINVAINIO, TAPULIKAUPUNKI, VIIKKI

Siltalanpuiston asutussuunnitelmat tulivat julki. Sivu 4.

MPS:n naisten päävalmentaja Janalla syytä hymyyn.

Sivu 10

PETRI LUNKI

Toni Ylen, Yrittäjä, 040 577 7269
Pertti Kuikka, Yrittäjä, Lkv Ked, 045 359 7727
Sirpa Raussi, 044 076 0618
Matti Siltanen, 040 670 6250
Harri Sallankivi, 0400 630 848
Merja Pulkkinen, 050 511 0782
Maria Jutila, 045 110 3345
Mikko Kaisla, 050 352 4558
Mika Grönlund, 050 303 4069
Sam Kamras, 040 837 3465
Petri Jantunen, 050 327 3761
Susanna Niskanen, 046 687 7037

Soita ilmainen asuntoarvio 050 361 5099

Töihin meille? Soita ja kysy lisää! 040 577 7269

1973-2013

RE/MAX Kiinteistönvälitys Extra Kodit Oy LKV
Kirkonkyläntie 34, 00780 Hki, p. 050 361 5099
www.remax-extrakodit.fi • extrakodit@remax.fi

PUHDASTA TULEE!

Laadukas ja edullinen!

Matot 7,20/m² alk.

Olemme täyden palvelun mattopesula. Meillä on ammattitaitoinen henkilökunta, laadukkaat koneet sekä varsin kilpailukykyiset hinnat.

MUISTA! Lakanapyykki mankeloituna 5,00€/kg

TILAA EDULLINEN NOUTO-PALVELU!

UUTTA! Meiltä myös vaatteiden kemialliset pesut

VMP VANTAAN MATTOPESU

Antaksentie 4, Retail Park, puh. (09) 873 3610,
ma-pe 9–20, la 9–14
www.vantaanmattopesu.fi

[A] Itsenäistä ja osaavaa kiinteistönvälitystä ja auktorisoitua arviointia 35 vuoden kokemuksella

PUISTOLA erillistalo
Erillistalo 2 talon yhtiössä. 4h, k, khh/kph, s, ph 102 m². Rv 2005. Olohuoneessa varaava kaakeliuuni. Lisäksi autokatos 18 m² ja lämpöer. varasto 4 m². Vapaa. Hp. 335.000 € Suutarinpolku 4

TAPANINVAINIO OKT
Suositulla alueella tilava rintamamiestalo 4 h, k, kph, 2 wc 110m² + kellarikerros 70 m². Tontti 544m². Kuntotarkastettu, talosta huoltokirja. Hp. 270.000 € Pohjanpellontie 9

TAPANINVAINIO PT
Myydään 2 paritalohuoneistoa 1-tasossa 3h, k, takkah, sauna 107 m². Rv 1977. Pihat länteen. Kauppa ja bussiyhteydet lähellä. Hp. 250.000 €/huoneisto Suvitie 6

PUISTOLA OKT
Kivitalossa kaksi asuntoa 92 m² + 47m². Kellarikerroksessa autotallit/varastot 105m². Asunnot yhdistettävissä. Rv. -89. Tontti 723 m². Hp. 390.000 € Kiviahontie 6 a

LÄNSI-PAKILA OK-TONTTI
Katuun rajoittuva omakotitalotontti 511 m². Rakennusoikeus 128m² + 25m². Tontilla purettava talouskennus. Hp. 147.000 €. Elontie 4

TAPANINVAINIO
UUDISTUOTANTOA

IMMOLANTIE 54
4 paritalohuoneistoa
4 h + k + s, 95,5 m²

Kolme muuttovalmista huoneistoa jäljellä.

Suositulla alueella energiatehokkaat kodit (maalämpö ja ilmanvaihto lämmöntalteenotolla).

Myyntihinnat alkaen 244 125 € ja lainaosuudet 214 875 €

JOLLAS PT-TONTTI
Kovapohjainen rinnetontti meren tuntumassa 941 m². Rak.oik. 188m² (235 m²) + autosuojia/var 30 m²/ as. Hp. 340.000 € Hämeenapajantie 14

ESPOO
LAAJALAHTI RT-TONTTI
Rauhallisella pientaloalueella 1567 m², jossa rak.oik. 470 m² + at ja taloustiloja enint. 60m² / as. Hp. 630.000 € Jääskentie 11

LKV KAUKO KOSKINEN OY [A]
Malminkaari 5, 00700 Helsinki, p. 09 351 1155
kauko.koskinen@lkvkaukokoskinen.fi
www.lkvkaukokoskinen.fi

SKV Kiinteistönvälitys Oy

MARKKU VILJANDER, Myyntipäällikkö, YKV, LKV, 050 524 4854
TARJA HAARANEN, Kiinteistönvälittäjä, LKV, 040 673 6700
ANNIS MATTILA, Myyntineuvottelija, 044 555 1604
PÄIVI PIRNES, Myyntineuvottelija, KiAT, 040 676 5736
MARJA-LIISA VÄNSKÄ, Myyntineuvottelija, 050 339 9767

TOIMISTOMME AVOINNA
ma-to klo 10.00-17.00
pe klo 10.00-15.00
Kirkonkyläntie 11, Helsinki
puh. 010 228 3060

Kiinteistömaailma
Katso myös muut myynnissä olevat kohteet www.kiinteistomaailma.fi/helsinki-malmi

Kiinteistömaailma Malmi Kaupparaitti 13, 00700 Helsinki p. 09 350 7270

Tapaninvainio Et 100 m²
4h,k,s,Khh,2wc, var,autokatos. Uudehko, hyväkuntoinen ja kaunis koti (rv. 2005). Toimiva pohjaratkaisu, yläkertaan on sijoitettu makuuhuoneet, olohuoneessa varaava takka, suora sähkölämmitys, autokatos ja pihapaikka. Mh.389.000€. Uudisraivaajantie 29 A. Kristiina Diomin/046-812 5691. **1108444**

Tapaninvainio Okt 135/270m²
4h,k,kph,aula, + 4h,k,kph. Kahdelle sukupolvelle soveltuva kolmikerroksinen talo, jossa kellarissa lisäksi saunatilat. Mh.429.000€. Jokitie 8. Kristiina Diomin/046-812 5691 **1113819**

Tapaninvainio Okt 120/136m²
4h,k,s. Rv-55/75 Kaunis ja siistikuntoinen koti. Rauhallinen ja luonnonläheinen alue. Päättyvän kadun varrella. Kuntotarkastus tehty. Tontti 590m². Mh.339.000€. Kastanjatie 7. Tero Laurila/ 0400-600 359 **1105075**

Puistola Pt 152/176m²
5h,h,kph/s, 2xwc, khh, vh, parv, at/var. Uudehko, tilavanoloinen perheasunto huippupaikalla! Avarat huonetilat, reilun kokoiset mh:t, toimiva saunaosasto kodinhoitohuoneineen. Mh.459.000€. Mustanhalssinkuja 7. Kai Lehtola/ 044-514 0164 **1114697**

Heikinlaakso Pt 94/150m²
3h,k+tkh,khh,s+vaatehuone ja sauna, 3x wc. Tyylikäs kolmen kerroksen koti, jossa paljon eri käyttöön muunneltavaa tilaa. Mh.380.000€. Nummitie 13. Tomi Suvinen/044-335 5135 **1109031**

Tapaninvainio Pt 110/126 m²
4h,k,s,at. Remonttia kaipaava yksitasoinen huoneisto. Valoisat väljät oleskelutilat. Oma 850 m2 tonttiosuus. Mh.259.000€. Karhusuontie 84 A. Kristiina Kellander-Sinisalo/045-847 2272 **140001**

Puistola Rt 95m²
4h,k,s. Loistopaikalla yksitasoinen asunto hyvässä taloyhtiössä, rv. 1988. Pesutilat uusittu 2008, muilta osin kaipaa ehostamista. Mh.268.680,93€. Vh.270.000€. Karrintie 14. Kristiina Kellander-Sinisalo/045-847 2272 **1112658**

Pukinmäki Rt 83m²
3h,k,s. Perheystävällinen rivitalon päätyhuoneisto suositulla alueella. Koulut, päiväkodit ja muut palvelut lähietäisyydellä. Mh.255.000€. Kuismakuja 1 U 20. *Es. To 17.30-18.10* Jyrki Saulo/050 5850 500 **1114003**

Puistola Rt 85,5m²
3h,k,kph/s, wc. Kaunis koti Puistolan pientaloalueella! Tyylikkäästi remontoitu saunaosasto, vaaleasävyiset huonetilat 1-tasossa, kaukolämpöyhtiö omalla tontilla. Mh.249 000e. Rukotie 4. Kai Lehtola/ 044-514 0164 **1114641**

Jakomäki Kt 57,5m²
2h,k, lasitettu parveke. Hyvästä taloyhtiöstä kaksio, jossa tilavat huoneet ja iso lasitettu parveke sisäpihalle. Hoitovastike vain 2,4€/m². Vh.135.000€. Mh.112 415€ Jakomäenkuja 1. Kristiina Kellander-Sinisalo/045-847 2272 **1111741**

Pukinmäki Kt 28,5m²
1h,kph,kk+las.p. Viehättävä yksiö lähellä Pukinmäen palveluita ja urheilukenttää. Taloyhtiössä uima-allas. Mh.135.000€. Eskolantie 13. Tomi Suvinen/044-335 5135 **1113178**

Tapaninvainio tontti 586m²
Upea tasainen etutontti Tapaninvainion parhaimmassa osassa. Rakennusoikeus 146,5 kem². Mh.187.000€. Jokitie 8. Kristiina Diomin/046-812 5691 **1113257**

Kirsi-Marja Johansson-Torvinen 040 594 8231
Kristiina Kellander-Sinisalo 045 847 2272
Kai Lehtola 044 514 0164
Markku Vuorinen 046 812 5696
Pertti Kanon 040 758 7596
Timo K .Nieminen 040 088 5662
Tero Laurila 0400 600 359
Kristiina Diomin 046 812 5691

Ilpo Korpi 040 537 1323
Aurora Simonen 050 358 7205
Krista Suvinen 040 487 5040
Markus Vuorinen 046 812 5697
Tomi Suvinen 044 335 5135
Jyrki Saulo 050 585 0500
Tuomas Jääskeläinen 050 306 1771

Välityspalkkioesimerkki: Varma 1200 € + 4,3 % tai Verkko 900€ + 3,8 % velattomasta kauppahinnasta (sis. alv.)

26v
SYNTTÄRIT
10.10-10.11
JUHLAN KUNNIAKSI
TARJOAMME
-30%
Linsseistä

Tervetuloa juhlimaan
liikkeemme synttäreitä
ja katsomaan myös
muita tarjouksiamme !

Laadukkaat silmälasit tekevät sinusta SINUT.

OPTIKKO SJÖBLOM
SYNSAM

www.synsam.fi
Ylä-malmintori PRISMA:n talo 2 kerros
Puh. 09-345 4292 tai 0500 515707
ark. 10-18 la 10-14 (kesä la.suljettu)

Koillis-Helsingin Lähitieto

Ilmoituksiin liittyvissä asioissa ota yhteyttä
myyntipäällikkö Jussi Haapasaareen
puh. 050 595 3233,
jussihaapasaari@lahitieto.fi

Pääkirjoitus

Kävelemään

Syksyisin moni pohtii itselleen uutta liikunnallista harrastusta. Tarjontaa riittää, sillä liki jokaisessa kaupunginosassamme toimii ainakin yksi isompi, tai pienempi urheiluseura. Niiden lisäksi tarjolla on kuntosaleja, eri yritysten järjestämiä jumppia ja uimahallien tarjonta.

Harva meistä tulee ajatelleeksi vaikkapa työmatkan jalkaisin kuljettua kävelyä liikuntana. Kävely on kuitenkin tehokasta ja kuntoa kohottavaa liikuntaa, jota voi harrastaa koska ja missä vain, eikä se myöskään maksa mitään.

UKK-instituutin tutkimusten mukaan reipas säännöllinen noin 40 minuutin kävely viidesti viikossa muutaman kuukauden ajan parantaa hengitys- ja verenkiertoelimistön kuntoa kymmenellä prosentilla. Samalla lihasvoima kasvaa, kehon rasvapitoisuus vähenee, ja rasva- ja sokeriaineenvaihdunta sekä kolesteroliarvot paranevat. Vähemmän ponnistelua vaativa asiointikävelykin parantaa hengitys- ja verenkiertoelimistöä muutamalla prosentilla. Vielä tehokkaammaksi kävely muodostuu, jos mukaan otetaan sauvat.

Päämäärätön kävely ei juurikaan innosta pitämään reipasta vauhtia yllä. Meillä täällä Koillis-Helsingissä on kuitenkin mainioita reittejä, joilla kilometrit karttuvat kevyesti ja samalla pääsee nauttimaan kauniista luonnosta. Malmin lentokentän kiertävä lenkki lienee yksi suosituimpia, samoin ovat Vantaanjoen varren raitit.

Yksi mukava tapa kävellä ja nähdä samalla mielenkiintoisia paikkoja ovat kotikaupunkipolut. Koillisessa ei niitä tosin vielä montaa ole. Kotikaupunkipolut ovat kartalle koottuja kävelyreittejä, jotka esittelevät kaupunginosien historiaa, luontoa, kulttuuria, arkkitehtuuria sekä alueella asuneita merkkihenkilöitä. Kotikaupunkipolkuja on vuodesta 2004 lähtien kehittänyt malmilainen Pauli Saloranta. Malmilla ei kuitenkaan omaa kotikaupunkipolkua vielä ole.

Pihlajamäkeen valmistui vuonna 2008 Suomen ensimmäinen arkkitehtuuripolku. Se johtaa kävelijät tutustumaan lähes kaikkiin Pihlajamäen 60-luvun arkkitehtuurikohteisiin kertoen kylttien avulla niiden tarinoita. Jakomäen ja Alppikylän kotikaupunkipolku kuuluu aivan uusimpien joukkoon ja valmistuu lähiaikoina. Se perehdyttää sopivasti uuden Alppikylän asuinalueen väen lähistön mahtaviin maisemiin ja mielenkiintoisiin kohteisiin. Kotikaupunkipolkua ollaan nyt puuhaamassa myös Pukinmäkeen, jossa riittää runsaasti historiallisia ja muuten mielenkiintoisia kohteita pysähtymispaikoiksi.

Alkusyksy on mainiota aikaa lenkkeilyyn, ei kun kävelemään ja punertuvia lehtipuita ihailemaan!

Teija Loponen

K MARKET

K-MARKET PUKINMÄKI TARJOAA!

TARJOUKSET VOIMASSA 10-12.10.2013

ERÄ!
Ingman
JÄÄTELÖITÄ
0,99
kpl
0,55g-162g
(18-6,11kg)

Estrella
maustetut
PERUNALASTUT
300-325g
1,99
ps
(6,63-6,12kg)

LIHAMESTARILTA

Vähärasvainen
NAUTA-SIKA JAUHELIHA
5,99
kg
Suomi
rasva 12%

Muumi walkers
HOUSUVAIPAT
max + ja junior
2kpl talous
ERÄ!
6,99
pkt

KALAMESTARILTA

Tuore
KUHAFILEE
19,99
kg
Viro

Tamminen
Viljaporsaan
SUOLATTU LAPA
4,99
kg
Suomi

PIRKKA
K PLUSSA
www.k-market.com

K MARKET

K-market Pukinmäki
Eskolantie 2, 00720 HELSINKI
Puh. 020 734 9199
Ark. 6.30-23.00, su 9-23

VEIKKAUS

KAUPPIAS HOITAA HOMMAN

Koillis-Helsingin LÄHI TIETO

Koillis-Helsingin Lähitieto Numero 34/2013. Keskiviikko 9.10.2013
JAKELUALUE: postinumerot Helsinki 70–79: Alppikylä, Ala-Tikkurila, Jakomäki, Malmi, Pihlajamäki, Pihlajisto, Puistola, Pukinmäki, Siltamäki, Suutarila, Tapanila, Tapaninvainio, Tapulikaupunki, Viikki. PÄÄTOIMITTAJA: Teija Loponen, puh. 050 590 6675, teija.loponen@lahitieto.fi. TOIMITTAJA: Pirjo Pihlajamaa, puh. 045 348 9373, pirjo.pihlajamaa@lahitieto.fi. ILMOITUSMYYNTI: Jussi Haapasaari, puh. 050 595 3233, jussi.haapasaari@lahitieto.fi. TAITTO: ESWE Suunnittelu / Sirkka Wallin. KUSTANTAJA: Koillis-Helsingin Lähitieto Oy. PAINO: Sanomapaino, Vantaa 2013. PAINOS: 37 400 kpl. JAKELU: Helsingin Jakelu-Expert Oy. Jakeluhäiriöt www.jakelupalaute.fi tai ma–pe klo 9–16 puh. 09 5615 6999. Ilmoitus keskiviikon jakamattomasta Lähitiedosta mieluiten heti torstaina.

Latokartanontien tienoo uusiksi

Kaupunkisuunnitteluvirastossa valmistellaan asemakaavan muutosta Ala-Malmille. Suunnittelualueeseen kuuluu Malmin bussiterminaali ympäristöineen sekä Malmin asematie 5, Paavolantie 2, sekä Latokartanontie 2, 5, 11 ja 12 tontit.

Kaavamuutoksen suunnittelualueeseen liittyy myös Yrjölänpuisto, Latokartanontien länsipuolisia puisto- ja suojaviheralueita, sekä rautatie- ja katualueita. Suunnittelualueen koko on noin 10 hehtaaria.

Alueen kohteista Malmin asematie 5 on autopaikkatontti ja Latokartanontie 2 rakentamaton tontti, joka on sekin pysäköintikäytössä. Latokartanontie 5:ssä on eri-ikäisiä liike- ja toimistorakennuksia ja Paavolantien ja Latokartanontien välissä puistoaluetta. Longinojan pohjoispuolella on kaksi kulttuurihistoriallisesti arvokasta vanhaa pihapiiriä tien molemmin puolin.

Suunnitelman tavoitteena on kohentaa Malmin poikki menevän kadun kaupunkikuvaa, parantaa joukkoliikenteen toimintaedellytyksiä, bussiterminaalin viihtyisyyttä ja kulkuyhteyksiä Malmille. Hankkeeseen liittyy täydennysrakentaminen.

> Suunnitelman tavoitteena on kohentaa Malmin poikki menevän kadun kaupunkikuvaa.

Latokartanontie 5:ssä tutkitaan asuinrakentamista nykyisen ravintola- ja liikerakennuksen paikalle. Uutta asuntorakentamista saattaa tulla myös Malmin asematie 5:n ja Latokartanontie 2:n tonteille sekä Paavolantien ja Latokartanontien väliin.

Samalla aiotaan selvittää Malmin vanhan asemarakennuksen mahdollinen suojelutarve ja täsmentää Longinojan varressa sijaitsevien kulttuurihistoriallisesti arvokkaiden pihapiirien kaavamääräyksiä.

Latokartanontien rajausta tullaan tarkistamaan ja muuttamaan sen nimi Vanhaksi Helsingintieksi.

Teija Loponen

KAUPUNKISUUNNITTELUVIRASTO

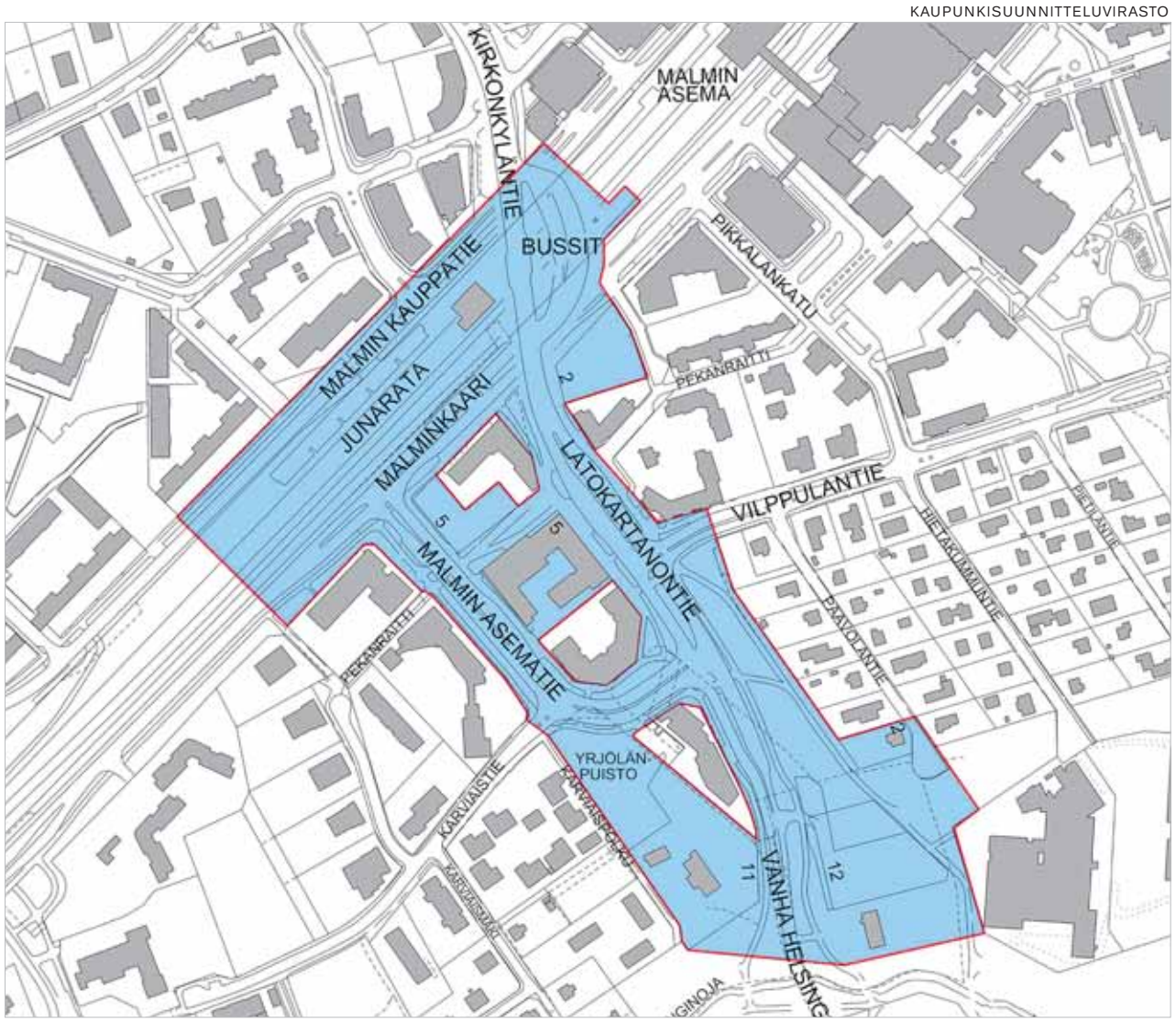

- **Kaavan valmistelija on tavattavissa 24.10. klo 16–20, Malmitalolla.**
- **Mielipiteet suunnitelmasta tulee toimittaa kaupunkisuunnitteluvirastoon viimeistään 28.10. Suunnitelmaan voi tutustua Malmin kirjastossa 8.10. lähtien.**

> Yhteensä 10 hehtaarin alue Ala-Malmilla on asemakaavamuutoksen kourissa.

Mopo ei lähde järkikuskin käsistä. Sivu 8.

■ **Malmi**

Tapaus-Virkkarista on tehty kunnallisvalitus hallinto-oikeuteen

Malmin Virkistyskeskuksen eli Virkkarin kesäkuisesta myyntipäätöksestä on tehty kunnallisvalitus hallinto-oikeuteen. Se on jätetty syyskuun 25. päivä.

Valituksessa vaaditaan, että Helsingin kaupungin kiinteistölautakunnan on kumottava Virkkarin myyntipäätös uskonnolliselle yhdyskunnalle Krishna-liike ISKCON Suomessa ja palautettava asia lautakunnalle uutta käsittelyä varten.

Kunnallisvalituksen ovat tehneet malmilaiset Maija Hurmevirta ja Markku Rönkä.

–Katsomme, että myyntisopimuksen tehnyt kiinteistölautakunta on ylittänyt toimivaltansa tehdessään seurannaisvaikutukset huomioon ottaen selvästi alihintaisen kaupan, he toteavat.

Ennen valitusta he tekivät asiasta oikaisuvaatimuksen suoraan kiinteistölautakunnalle, joka katsoi menetelleensä päätöksenteossaan oikein.

Valituksen tekijät vaativat, että Virkkarin rakennukset on myytävä tarjouskilpailulla. Lautakunta päätyi myymään Virkkarin Krishna-liikkeelle. Myynti valmisteltiin salassa kuulematta alueen asukkaita tai muita tiloista kiinnostuneita tahoja.

Kaupan valmistelussa ei valittajien mielestä ole noudatettu avoimuuden eikä syrjimättömyyden periaatteita, niin kuin julkisen viranomaisen tulisi tehdä.

Heinäkuussa 2012 tilaeskus kertoi Metro-lehdelle, että myyntiä ei ole edes ajateltu, sillä kohde on kaavoitettu sosiaali- ja terveyspuolen käyttöön.

Valittajat taustoittavat tilannetta hallinto-oikeudelle kertomalla Helsingin kaupungin Puotilan kartanon myynnin epäselvyyksistä. He katsovat, että Virkkarin kauppa ja Puotilan kartanon valitusasia on epäasiallisesti koplattu yhteen: Virkkarin myynnillä on saatu Krishna-liike vetämään hallinto-oikeuteen tekemänsä valitus pois.

TEIJA LOPONEN

Latokartanontie 9:n kiinteistökauppa otti uuden aikalisän.

Valittajat kritisoivat sitä, että kaupunki ei ole hankkinut Virkkarista ulkopuolisen hinta-arviota eikä selvittänyt hintaan vaikuttavia korjaustarpeita.

He pitävät kauppahinnaksi sovittua 250 000 euroa selvästi alimitoitettuna, mikä voi johtaa myöhemmin koko tontin alihintaiseen myyntiin. Tontinvuokrasopimukseen on valittajien mukaan kirjattu osto-optio, joka antaa Krishna-liikkeelle mahdollisuuden ostaa kaupungilta 5768 neliömetrin vuokramaat 283 300 eurolla.

Pirjo Pihlajamaa

Myös Malmin Tiimarissa ovet auki

Kolme viikkoa sitten konkurssiin asetettu Tiimari saattaa saada uuden omistajan. Verkkolehti Taloussanomat kertoo, että Tiimarin osto kiinnostaa useita tahoja.

Konkurssipesää asianajotoimisto Castrén & Snellmanissa hoitava asianajaja **Pekka Jaatinen** uskoo, että Tiimarin tarina ei ole vielä loppu. Ostajiksi ilmaantuneiden nimiä hän ei kerro.

Konkurssipesä on palkannut valtaosan Tiimarin 500 työntekijästä takaisin hommiin.

Konkurssipesä suunnittelee pitävänsä myymälät auki ainakin jouluun saakka.

Tiimari Oyj:n suurimpia velkojia ovat Nordea sekä Tiimarin osakkeita paljon omistavat Ehrnroothien suvun kaksi eri sijoitusyhtiötä.

Pirjo Pihlajamaa

PIRJO PIHLAJAMAA

Malmin Tiimariinkin osui toivon-kipinä.

LVI-FIX Ky

- LVI-työt
- Kylmäasennukset
- Ilmalämpöpumput
- Ilmavesilämpöpumput

Syystarjoukset

Esim.
Mitsubishi SRC20 ilmalämpöpumppu asennettuna **1580€**

Puh. 040 746 8532

MALMIN SAALEM SEURAKUNTA

MALMIN ASEMATIE 3 www.malminsaalem.fi
Info puh. 045 122 9560

Ke 9.10. **19.00** Sanan- ja rukouksenilta, Daniel Sabure
La 12.10. **18.00-22.00** Nuorten-ilta 13-18 vuotiaille, Paavo Valtiala
Su 13.10. **10.00-16.00** Ystäväpäivä
Ti 15.10. **13.00** Päiväseurat, Marjatta Kähkönen ja Vilho Mustonen, Maranata lauluryhmä
Ke 16.10. **19.00** Rukousilta, Tapani Vesalainen

Rukous-ja paastopäivä torstaisin 9-14 ja Aamurukoussolu Ma-Pe 8-9

HELSINGIN KAUPUNGIN KAUPUNKISUUNNITTELUVIRASTO

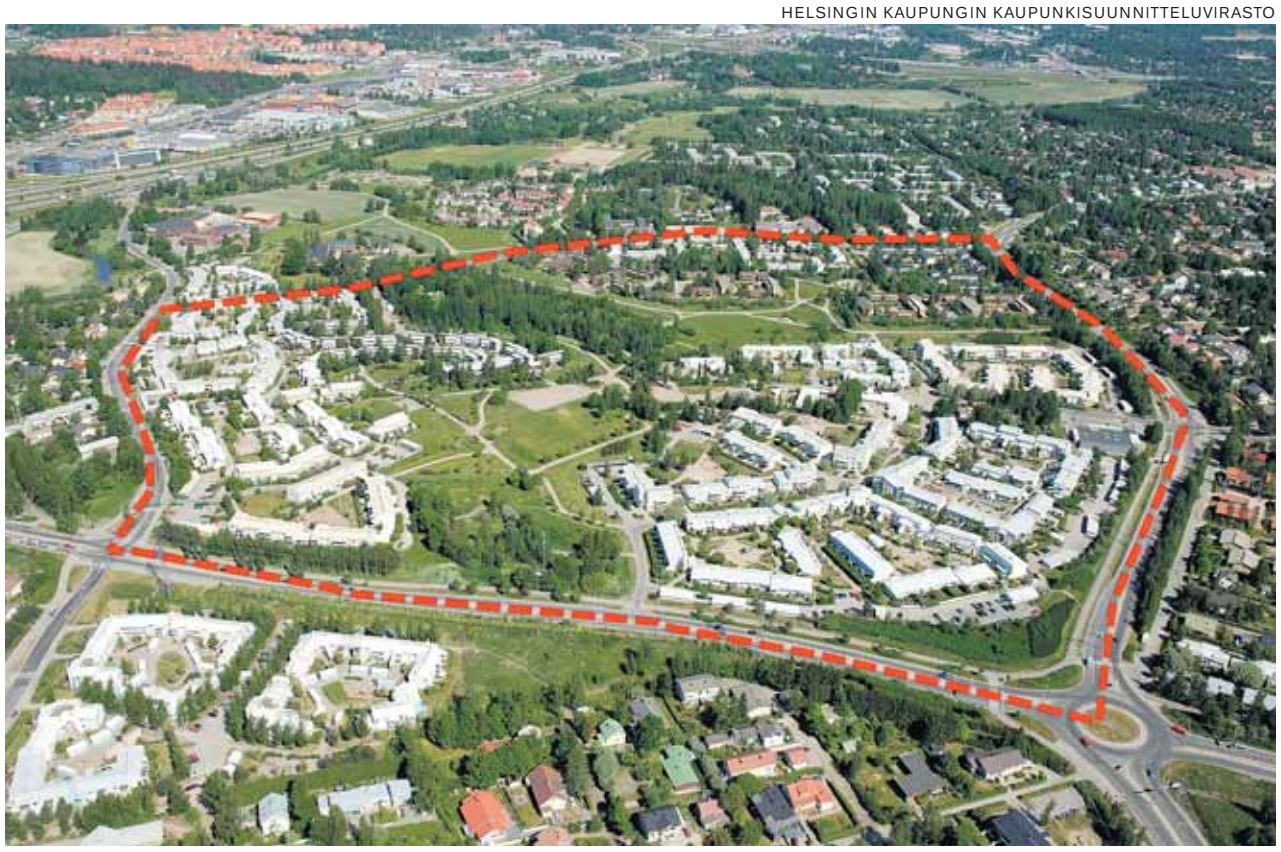

Siltalanpuiston ruohoisille reunamille suunnitellaan asuntoja.

■ Siltamäki

Uudet asuintalot odottavat pääsyä Siltalanpuistoon

Tuoreessa asemakaavaluonnoksessa haukataan täydennysrakentamista varten Siltalanpuistosta reunapaloja ja Peltokyläntien varresta vanhaa hirsitaloa ympäröivää metsikköä.

Esteettömiä ja hissillisiä kerrostalokoteja vanhemmalle polvelle ja omakotitaloja lapsiperheille on päämääränä Siltalanpuistoon tekeillä olevassa uudessa asemakaavassa.

Suunnittelualuetta ovat Siltalanpuiston puistoalue, päiväkodin tontti sekä joukko Peltohiirenkujan, Pertunpellontien, Siltapellonkujan ja Siltakylänkujan varren asuintontteja katuineen. Aluetta rajaavat Kirkonkylän-, Tapaninkylän-, Suutarilan-, Peltokylän- ja Siltakyläntie.

Siltalanpuiston asemakaavaa ryhdyttiin uusimaan Helsingin kaupungin kaupunkisuunnitteluvirastossa keväällä 2012. Kaavoittajat kävivät kertomassa kaavatyön alkamisesta Siltamäessä kesäkuussa 2012. Tilaisuus ei aiheuttanut yleisöryntäystä: paikalle tuli 13 asukasta.

Uusi mahdollisuus sanoa mielipide tarjoutui saman vuoden elokuussa, jolloin kaava-alue kierrettiin vielä jalan. Asia kiinnosti 12 asukasta.

Siltamäkeläiset näyttävät suhtautuvan kaavoitusaikeisiin suopeasti. Puiston reunojen asuttamista pidettiin hyvänä, mutta toisin kuin luonnokseen on esitetty, haluttiin Peltokyläntien varren metsämaisema säilyttää.

Kaavatyötä kommentoineet asukkaat ovat kysyneet muun muassa sitä että miten hoituvat uusien asuntojen liikennejärjestelyt ja pysäköinti, tuleeko ikääntyville asuntoja tai kaavoitetaanko uusia päiväkotipaikkoja, joista alueella on pulaa.

Lisää palveluja kaavaluonnos ei Siltamäkeen tuo, nykyisten katsotaan riittävän. Poikkeuskin löytyy: Suutarilan- ja Perttunpellontien risteykseen toivottu liikenneympyrä on merkitty kaavaluonnokseen. Lisäksi jo vuosia suunniteltu poikittaislinja Jokeri 2 huristelee tulevaisuudessa Kirkonkyläntietä pitkin.

Kaavamateriaali löytyy Helsingin kaupungin kaupunkisuunnitteluviraston verkkosivuilta ja ensi perjantaista lähtien myös Suutarilan kirjastosta.

Kaavan valmistelija, arkkitehti **Johanna Mutanen** on tavattavissa kirjastossa ensi maanantaina kello 15–19. Mutasen lisäksi kaavaa valmistelevat liikennesuunnittelija **Jaakko Heinonen** ja maisema-arkkitehti **Mervi Nicklen**. Mielipiteitä kaavaluonnoksesta saa jättää tämän kuun loppuun asti.

Viraston tavoitteena on esitellä kaavaehdotus kaupunkisuunnittelulautakunnalle joulukuussa 2013.

Pirjo Pihlajamaa

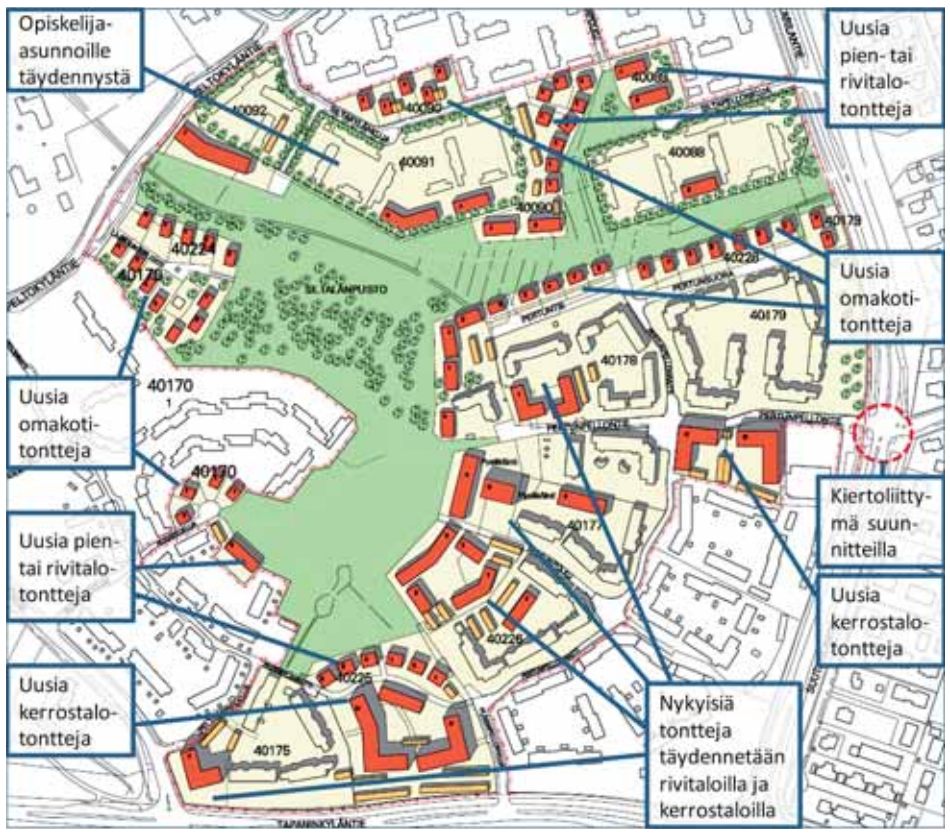

Luonnos ei vielä kerro, montako uutta asukasta Siltamäki mahdollisesti saa. Palvelukotia vastapäätä Peltokyläntielle on metsäpuiden paikalle merkitty paikat 12 uudelle omakotitontille.

Olutteltta houkutteli myös sänkyyn

Koillis-Helsingin Yrittäjien verkostoitumisillassa eli Oktoberfestissa juotiin ja syötiin aitojen olutjuhlien tapaan. Ensin kuitenkin kuultiin myös mielenkiintoisia esityksiä.

ANU PELKONEN

Olutteltaan kokoontui lukuisia koillisen pienyrittäjiä vaihtamaan kuulumisia ja viettämään vapaailtaa.

Yksi vaikuttavimmista oli Unikulman perustaneen **Vesa Tuomisen** tarina. Malmilaistallissa alkunsa saanut nuoren pojan yritys on laajentunut myös ulkomaille ja työntekijöitäkin heillä on jo 140. Reippaat taputukset Tuominen ansaitsi kertoessaan tuotannon olevan sataprosenttisesti suomalaista. Tuomisella oli mukanaan sänky, johon halukkaat saivat mennä UnikLab-mittaukseen, jossa selviää kehon patjaan kohdistama paine. Lepoasentoa kokeilikin varsin moni illan aikana.

Uutta tietoa jakeli myös OlutTiedotuksen tuottaja **J.T. Laakso** kertoessaan Oktoberfestin historiasta, joka juontaa jo 1400 luvulta. Baijerin niittykihlajaiset ovat laajentuneet maailmanlaajuiseksi kansanjuhlaksi, jossa tuoppeja kaadetaan kurkkuun melkoiset litramäärät.

Vakuutuspuolta edustanut Fennian **Nina Kåla** julisti yleisölle oluen ja makkaran iloista ja vaaroista. Hyvä herkku on mainiota kohtuullisesti nautittuna, yliannostus voi johtaa sairauksiin, ja niitähän yrittäjät eivät riesakseen halua.

Helsingin Yrittäjät – Koillis-Helsinki ry:n hallitukseen kuuluva Topi Turunen näytti Oktoberfest-mallia.

Toista kertaa pukinmäkeläisessä ravintola Kaari 18:sta järjestetyssä Oktoberfestissa toteutettiin jälleen myös yrittäjien leikillinen juoksukilpailu, eli verkostoitumiskisa, jossa pyrittiin keräämään mahdollisimman monelta käyntikortti. Niitä vaihdellessa selvisi keitä kaikkia ja mistä yrityksistä oli paikalla.

Koillisen yrittäjien puheenjohtaja **Marja-Leena Kajander** ja sihteeri **Anu Pelkonen** esittelivät myös yhdistyksen hallituksen, joka toivoo yhä useampien alueen yritysten liittyvän etujaan ajavaan yhdistykseen.

Teija Loponen

Lähitieto, siitä ihmiset tykkää!

www.facebook.com/lahitieto

MosaBowling
Helsingin hohtavimmat radat

MosaCafe
hymy on tärkein mausteemme

Hohto-, koululais- ja firmakeilaus

Lounas ma-pe klo 11-14

S-Etukortilla keilailun etuhinnat

Catering + parhaat lastenjuhlat

mosabowling.fi (09) 3507 077

mosacafe.fi (09) 3507 0728

Tapanilan Urheilukeskus • Erätie 3, 00730 Hki

PIZZA EXPRESS
Malmi, Väärämäentie 3
09 - 4289 1516
PIZZA ONLINE.FI
PIZZAVERKKO.FI
Nettitilauksista -10%

PALV. • ma-to 10-22 • pe 10-24 • la 11-24 • su 11-22 KULJ. • ma-to 10-22 • pe 10-23 • la 11-23 • su 11-22

MALMI	MALMI	MALMI	MALMI
Noud. tai kuljetettuna	Noud. tai kuljetettuna	Noud. tai kuljetettuna	Noud. tai kuljetettuna
2 MEDIUM-PIZZAA + 1,5L juoma	4 MEDIUM-PIZZAA + 1,5L juoma	3 MEDIUM-PIZZAA + 1,5L juoma	2 KEBABIA + 1,5L juoma
ETU-SETELI 18.00	ETU-SETELI 32.00	ETU-SETELI 24.50	ETU-SETELI 18.00
Tarj. ei voi yhd. muihin tarjouksiin. Kuponkia ei tarvitse leikata, pelkkä näyttö riittää. Voimassa toistaiseksi.	Tarj. ei voi yhd. muihin tarjouksiin. Kuponkia ei tarvitse leikata, pelkkä näyttö riittää. Voimassa toistaiseksi.	Tarj. ei voi yhd. muihin tarjouksiin. Kuponkia ei tarvitse leikata, pelkkä näyttö riittää. Voimassa toistaiseksi.	Tarj. ei voi yhd. muihin tarjouksiin. Kuponkia ei tarvitse leikata, pelkkä näyttö riittää. Voimassa toistaiseksi.

MALMI	MALMI	MALMI	MALMI
Noud. tai kuljetettuna	Noud. tai kuljetettuna	Noud. tai kuljetettuna	Noud. tai kuljetettuna
1 PIZZA + 1 KEBAB 1,5L juoma	1 LARGE PIZZA 1,5L juoma	2 x LARGE PIZZAA 1,5L juoma	2 MEDIUM-PANNUPIZZAA 1,5L juoma
ETU-SETELI 18.50	ETU-SETELI 17.00	ETU-SETELI 29.00	ETU-SETELI 25.00
Tarj. ei voi yhd. muihin tarjouksiin. Kuponkia ei tarvitse leikata, pelkkä näyttö riittää. Voimassa toistaiseksi.	Tarj. ei voi yhd. muihin tarjouksiin. Kuponkia ei tarvitse leikata, pelkkä näyttö riittää. Voimassa toistaiseksi.	Tarj. ei voi yhd. muihin tarjouksiin. Kuponkia ei tarvitse leikata, pelkkä näyttö riittää. Voimassa toistaiseksi.	Tarj. ei voi yhd. muihin tarjouksiin. Kuponkia ei tarvitse leikata, pelkkä näyttö riittää. Voimassa toistaiseksi.

■ Viikki

Papeilla kilpajuoksu Viikissä

Viikin kirkon seurakuntapastori Outi Lantto ja kappalainen Petri Jukanen osallistuvat Viikin Viitonen -juoksukilpailuun ensi lauantaina. Pastorit kisaavat paitsi ajassa, myös hyväntekeväisyyspotin kasvattamisessa.

– Minä taidan voittaa Paten ajassa, mutta hän kyllä johtaa keräyspuolella selvästi, kertoo kollegansa paikalliseen juoksukisaan haastanut Outi Lantto.

– Kyllä Outin haaste pienoisena yllätyksenä minulle tuli, mutta toki hyvän asian puolesta olin valmis ottamaan sen vastaan. En ollut aikoihin käynyt lenkillä, polvi on vähän vihoitellut, mutta nyt olen sitten yrittänyt lenkkeillä muutaman kerran viikossa. Tosin yhdellä lenkillä kun juoksin pappavauhtia, meni pari nuorta naista kävellen ohi, nauraa Jukanen.

Petri Jukanen, eli Pate, arvelee tarvitsevansa reittiin kolme varttia aikaa. Paten veljen Kentänkiertäjät-lenkkikerhosta tulee porukkaa kannustamaan ja kirittämään häntä, joten ties vaikka jalka nousisi kilpakierroksella vähän vikkelämminkin.

– Minulla on puoli tuntia tavoitteena. Haluaisin ehtiä ennen Patea maaliin, sillä hänen 1000 euron keräystavoitteensa on jo paljon minua paremmalla mallilla, Outi Lantto valistaa.

Outi kertoo nuorempana juokseneensa enemmänkin, mutta viime vuosina lenkkeily on jäänyt vähiin.

– Meille tärkeintä tässä Viikin Viitosessa on olla mukana paikallisessa tapahtumassa, arjessa ihmisten keskellä. Tärkeä on myös tämä keräyskohde, johon meillä on omat keräyssivut Kirkon Ulkomaanavun sivuston kautta. Siellä voi käydä meidän juoksuamme vitosilla kannustamassa, Outi Lantto muistuttaa.

Viikin Viitonen eli VV järjestetään jo 17. kerran. Sen järjestävät Asmo ja Katriina Halisen perhe Viikistä. Joka vuosi VV:n tuotto, eli vitosen vapaaehtoinen osallistumismaksu, kohdennetaan johonkin hyvään, liikkumiseen liittyvään kohteeseen.

– Katriina on meidän kirkon aktiiveja ja toimii vapaaehtoistyössä. Tänä vuonna koko VV:n tuotto menee Za'atrin pakolaisleirissä toimivalle lasten ja nuorten sirkuskoululle, joka on osa Kirkon Ulkomaanavun avustushanketta. Pakolaisleireissä lasten tekemisen puute on suuri riski ja siksi tämä sirkuskoulu on aivan upea lapsia liikuttava ja yhteentuova hanke, Outi Lantto muistuttaa.

Pappien kilpajuoksua voi mennä lähtöpaikalle, tai matkan varrelle kannustamaan, ellei halua itsekin osallistua hyväntekeväisyysjuoksuun. Juoksussa on vuosittain mukana kymmeniä ihmisiä, myös muualta kuin Viikistä.

Teija Loponen

Outin keräyssivun löydät täältä:
http://omakampanja.kirkonulkomaanapu.fi/syyrian-pakolaiset/aloita-keraeys.aspx?col=5-631

Ja Petrin keräyssivun:
http://omakampanja.kirkonulkomaanapu.fi/syyrian-pakolaiset/aloita-keraeys.aspx?col=5-633

LOTTA HOLOPOINEN

Viikin Viitonen juostaan lähistön luonnon vaihtelevissa maastoissa.

VV tietoa

- Viikin Viitoselle 19.10. voi ilmoittautua myös paikan päällä ennen lähtöä, mutta ennakko-ilmoittautumista toivotaan. Lähtö on kello 12.
- Lähtöpaikka on Viikin Gardenian lähistöllä olevan Maatalousmuseon vieressä.
- Ennen juoksuunlähtöä kirjoitetaan nimi osallistujaluetteloon ja samalla voi maksaa vapaaehtoisen 5 euron osallistumismaksun.
- Palkintojenjako on noin 35 minuuttia lähdön jälkeen.

TORBJÖRN STENHOLM

Pukinmäki-Seuran kunniajäsenet Reino Lönnblad, Lasse Rekola, Kauko Salmi, Ritva Levänen ja Tero Tuomisto. Taustalla piirustuskilpailussa palkittuja koululaisten näkemyksiä Pukinmäestä.

Pukinmäessä juhlittiin mennyttä aikaa

Ylipormestari Jussi Pajunen sai sunnuntaina vietetyissä Pukinmäki-Seuran 35-vuotisjuhlissa kuulla roppakaupalla alueen historiaa. Juhlapuheessaan Pajunen itse katsoi tulevaisuuteen kertoen asukkaiden mahdollisuudesta osallistua kaupungin suunnitteluun vastaamalla erilaisiin kyselyihin.

Pukinmäessä on asunut vuosisatojen varrella lukuisia taiteilijoita ja heitä nostettiin kotiseutujuhlassa esiin. Lausuja **Eevi Kaasinen** luki juontojensa yhteydessä **Aale Tynnin** runoja ja Pohjois-Helsingin musiikkikoulun oppilaat esittivät **Erkki Melartinin** sävellyksiä.

Monipuolista taiteellista opetusta antava Pukinmäen Taidetalo toi panoksensa juhlaan sirkuskoululaisten esitysten sekä **Heidi Laaksosen** laulun ja **Tuomas Rahikan** kitaransoiton kautta. Pukinmäen peruskoulu, jossa juhla pidettiin, antoi oman panoksensa juhlaan valinnaisen musiikin ryhmän esittämällä djembe-rumpujen ja akustisen laulun esityksellä. Koululaiset olivat myös osallistuneet peräti 238 työllä seuran julistamaan piirustuskilpailuun, jonka voittajat palkittiin juhlassa rahalahjoin.

Puheissa tuotiin esiin vuosikymmenten mukanaan tuomia muutoksia ja seuran aikaansaannoksia. Seuran puheenjohtaja **Kauko Koskinen** kertoi juhlayleisölle Pukinmäen menneistä ajoista ja seuran ajamista kohennuksista niin palveluiden kuin teiden kunnon suhteen. Menneeseen viittasi myös seuran sihteeri **Tero Tuomisto**, joka muistutti koulun flyygelin kuuluneen aikoinaan Melartinille ja juhlatilan sijaitsevan juuri siinä kohdassa, missä aikoinaan oli parakkikoulun rakennus. Tuossa parakissa oli myös seuran perustava kokous pidetty.

> Pukinmäessä on asunut vuosisatojen varrella lukuisia taiteilijoita ja heitä nostettiin kotiseutujuhlassa esiin.

Yhteistyökumppaneista Malmin seurakunnan kappalainen **Markus Kopperoinen** lahjoitti seuran hallitukselle kahvilippuja, joilla voi käydä kahvittelemassa seurakunnan ylläpitämässä Porttikahvilassa. Porttikahvilassa kuten monessa muussakin seurakunnan toiminnassa on pukinmäkeläisillä vapaaehtoisilla suuri merkitys.

Helsingin kaupunginosayhdistysten liiton toiminnanjohtaja **Pirjo Tulikukka** painotti sitä, kuinka tärkeää työtä kaupunginosayhdistykset tekevät. Yhdistysten määrä on kasvanut viimeisen kymmenen vuoden aikana melkoisesti, mikä kertoo asukkaiden tarpeesta saada vaikuttamiskanava kaupungin päätöksentekoon päin.

Tilaisuuden päättänyt varapuheenjohtaja **Lasse Rekola** oli yksi tilaisuudessa seuran kunniajäseniksi nimetyistä. Muut uudet kunniajäsenet ovat **Ritva Levänen**, **Reino Lönnblad** ja **Tero Tuomisto**. Heitä kaikkia yhdistää yli 20-vuotinen puurtaminen Pukinmäki-Seuran hallituksessa ja toimiminen asuinalueen hyväksi. **Kauko Salmi** nimettiin kunniajäseneksi jo aiemmin, hänellä on takanaan peräti 30 vuotta seuran johdossa.

Teija Loponen

PÖYTÄSTANDAARIEN SAAJAT
Rehtori Markku Holttinen
Asukasaktiivi Hanna Kaivola
Pukinmäen kartanon emäntä Terttu Koivunen
Pukinmäen kappalainen Markus Kopperoinen
Yhteislauluja vetävä Kalle Partanen

US: Taloyhtiöllä lupa hävittää pyöriä

Koillis-Helsingissäkin eletään nyt pihatalkoiden kulta-aikaa. Harmaita hiuksia aiheuttavat taloyhtiön pihalle hylätyt polkupyörät. Verkkolehti Uuden Suomen mukaan taloyhtiö voi toimittaa varastoon, poliisille tai kaatopaikalle sellaiset polkupyörät, joista kukaan ei huolehdi.

– Viime kädessä polkupyörät voidaan toimittaa poliisille ja käyttökelvottomat romupyörät kaatopaikalle, Isännöintiliiton lakiasiantuntija Kirsi Paananen kertoo Uudelle Suomelle.

Suin päin pyöriä ei kannata alkaa hävittää. Taloyhtiö voi joutua korvaamaan polkupyörän, jos se hävitetään ilman päteviä perusteita.

Paananen neuvoo taloyhtiöitä ilmoittamaan asukkaille vähintään kuukautta etukäteen pyörien siirtämisestä, jotta asukkaat voivat merkitä lapulla pyöränsä. PP

Malmin poliisiasemalle tulee liikennevalvonnan tukitoimia

■ Malmi

Poliisin automaattisen liikennevalvonnan valtakunnallinen tukitoiminto sijoittuu Hämeenlinnan sijaan Malmin poliisilaitokselle. Asiasta on päättänyt sisäministeri Päivi Räsänen.

– Liikennevalvonnan tukitoimintojen sijoittamisratkaisulla on merkittävä vaikutus erityisesti poliisihallinnon toimitilakustannuksiin. Malmin toimitilan neliövuokra on Hämeenlinnaa halvempi, joten poliisin omat toiminnot kannattaa sijoittaa Malmille ja vuokrata osa Hämeenlinnan toimitilasta ulkopuolisille, tiedottaa Räsänen. Pirjo Pihlajamaa

K-citymarket MALMI uudistukset jatkuvat!

Salaatin ystäviä hellitään! Eden -salaattibaarista saat valmiita salaattivaihtoehtoja tai voit koota haluamasi kokonaisuuden monipuolisesta valikoimasta!

Pe 11.10. maistellaan Dennis -pizzoja klo 11-18 ja Marian Konditorian lähileipiä klo 15-19.
La 12.10. paikalla Piirakkapojat ja Vaasan Oy:n konsulentti klo 11-18 ja Korv Göranin Kebab -maistatus klo 10-16

Tarjoukset voimassa to-su 10.-13.10. ellei toisin mainita.

Atria PORSAAN KASSLER
Suomi
Rajoitus 2 kpl/talous.
2000 kg erä!

3,99 kg

Angeleno
LUUMU
750 g rasia
Italia

1,00 rs (1,33/kg)

Oman Savustamon
KIRJOLOHIFILEE
Tarjous voimassa to-la

14,95 kg

Kariniemen kananpojan
MINUUTTIPIHVIT
350-390 g
Rajoitus 5 rs/talous

3,99 rs (10,25-11,40/kg)

Atria Marinoitu
HORNET SIIPI
900g

2,49 rs (2,77/kg)

Kalatukku E. Erikssonin
SUSHI BOTAN RASIA,
4 nigiriä ja 4 makia
Tarjous voimassa to-la

ERÄ! **9,95 rs**

Golden
OMENA
Ranska

0,99 kg

Kuusamon
Paimenpoika
KERMAJUUSTO
1 kg
Rajoitus 2 kpl/talous

4,99 kpl (4,99/kg)

Atria KULINAARI OHUT
LEIKKELEET
Kylmäsavukinkku 100g
Kylmäsavuhärkä 100 g
Kylmäsavukalkkuna 100 g

2,99 pkt (29,90/kg)

Kulta Katriina
KAHVI 500 g
(myös tumma paahto)
Rajoitus 2 pkt/talous

ERÄ! **1,99 pkt (3,98/kg)**

HELSINKI MALMI, Kauppakeskus MALMIN NOVA
MA-PE 8-21, LA 8-18, SU 12-18

Alko VEIKKAUS K PLUSSA

K CITYMARKET

www.k-citymarket.fi

Löydät meidät myös Facebookista
facebook.com/KcitymarketHelsinkiMalmi

PIRJO PIHLAJAMAA

Malmilaisluokka uppoutuu mopovideon katseluun. Video on nähty myös Pukinmäen peruskoulussa.

Justus Pusa, 18, ja Tomi Muttilainen (oik.), 22, esittivät mopovideota Malmin yläasteikäisille viime torstaina.

Justus ja Tomi kavereineen filmasivat mopovideon

Teinipoika tahtoo mopon. Vanhemmat vastustavat. Kaikilla kavereillakin on! Vanhemmat heltyvät. Sitten sattuu ja tapahtuu. Ja sattuu. Eipä paljasteta mopovideosta enempää.

Pärrrr. Yläasteilla on mahdollisuus saada koululle nuoria valistava mopovideo, joka ei ole aikuisten puuduttavaa paasausta liikenteen vaaroista, vaan asiantuntevien nuorten itsensä tekemä.

Mopovideon takaa löytyvät muun muassa heikinlaaksolainen **Tomi Muttilainen**, 22, ja vuosaarelainen **Justus Pusa**, 18, Mopoilevat nuoret ry:stä.

He muistelevat, että pitäisi tehdä mopovideo -ajatus syntyi Pukinmäen nuorisotalon mopohallissa jo kolmisen vuotta sitten.

Tositoimiin tuli tilaisuus syksyllä 2011, kun opetusministeriö tilitti mopohallille kymppitonnin jalkautuvaa katutyötä varten. Siihen linkitettiin liikennekasvatusmateriaalin teko.

Tomi Muttilainen ja Justus Pusa ottivat mopoilevan ystävänsä **Seppo Airaksisen** kanssa kontolleen ison osan valistusvideon työvaiheista.

–Kässäri aloitettiin tyhjästä. Ideoimme itse ja kysyimme muilta mopoilijoilta mopojen ostoon, virittämiseen ja nuorten alkoholin käyttöön liittyviä asioita, kertovat Muttilainen ja Pusa.

Vapaa-ajallaan opiskelijapojat hioivat ja muokkasivat käsikirjoitusta. Siihen meni koko talvi.

Kameran eteen värvättiin muita nuoria ja heidän vanhempiaan Pukinmäestä ja Malmilta. Kuvauksia tehtiin ympäri Koillis-Helsinkiä ja välillä vähän muuallakin.

–Mukana on ollut kolmekymmentä nuorta ja heidän vanhempiaan, laskee Pukinmäen mopohallin nuorisoohjaaja **Dimitrios Zafiris**.

Tekijöiden mukaan videon johtavana ajatuksena on, ettei mopo itsessään ole vaarallinen, vaan sen kuljettaja. Hän tekee päätökset.

Internetin You Tubeen 23 minuutin mittaista filmiä ei ole tarkoitus ladata. Päätekijät käyvät esittämässä mopovideota yläasteikäisille helsinkiläiskouluissa. Myös Vantaalta on tullut kutsuja.

Videon päätteeksi tekijät pistävät koululaiskatsojat miettimään näkemäänsä ja esittävät heille kiperiä kysymyksiä. Onko mopon virittäminen ok? Estäisitkö juopunutta kaveriasi lähtemästä mopoajelulle? Kyllä ja kyllä, vastasi kysymyksiin Malmin peruskoulun luokan oppilaat viime viikolla.

Pirjo Pihlajamaa

Marttailu on muodissa!

Martat sieniretkellä Halkolammella 28.9.2013

Siltamäen Martat ovat olleet ”muodikkaita” jo 40 vuotta. Vaikka yhdistyksen teemana tänä vuonna on ”Hidastamalla hyvinvointiin”, emme jää sohvan pohjalle loikoilemaan, vaan keskitymme hyvää mieltä tuottavaan toimintaan. Hidastaminen ei mielestämme tarkoita asioiden tekemättä jättämistä ,vaan tekemistä harkitusti ja mielekkäästi omien voimavarojen rajoissa.

Joka toinen tiistai-ilta klo 18 alkaen kokoonnumme Siltamäen seurakuntakodilla yhteiseen illanviettoon ohjelman ja kahvittelun merkeissä. Olemme myös olleet tänä syksynä kotitalousmarttamme johdolla yhdessä sieniretkellä.

Yhdistyksessä toimii viisi erilaista kerhoa; askartelukerho, kirjallisuuskerho, kudontakerho, puuhakerho ja kässä-kerho. Ajatuksena on tarjota jokaiselle jäsenelle mieluista tekemistä martta-iltojen lisäksi. Martat kutoivat viime talvena myös vauvan myssyjä, jotka keväällä luovutettiin Kätilöopiston Haikaranpesään lahjoitettavaksi uusille pienille kansalaisille. Myssyjä on kudottu jo lisää ja kudotaan vielä edelleen.

Yhteistyöstä muiden paikallisten toimijoiden kanssa voisi mainita tänä syksynä kotitalousmartan vetämä ”Ukko-kokkikerho” miehille ja vanhempi-lapsi ”pikkukokkikerho” 1.–3.-luokkalaisille. Vuosittain järjestettävistä tapahtumisista meidät tapaa muun muassa SISU-päivillä ja Tonttupolulla. Martoilla on antoisa yhteistyö Siltamäen seurakunnan ja Siltamäen palvelukodin kanssa. Toivon, että yhteistyö jatkuu.

Meitä on jo yli 80 – monipuolisia naisia ja yksi mieskin.

Toivottavasti innostuit ja tulet mukaan toimintaan!

Löydät meidät myös osoitteesta http://siltamartta2010.nettisivu.org/

KOLUMNI

Päivi Lindeman
Siltamäen Martat ry, pj

Nilkkansa murtanut teki oikaisuvaatimuksen

■ **Pihlajamäki**

Yleisten töiden lautakuntaan on taas viety Koillis-Helsingissä tapahtunutta liukastumista koskeva asia. Tällä kertaa kyseessä on Pihlajamäen Meripihkapolun jalkakäytävällä 14.12.2012 sattunut liukastumisvahinko, josta kaupunki on maksanut kaatumisen seurauksena nilkkansa murtaneelle asukkaalle vahingonkorvausta 3247,20 euroa.

Murtuma on aiheuttanut komplikaatioita ja nilkan paraneminen on pitkittynyt. Sillä perusteella on asukas hakenut lisävahingonkorvausta 10 000 euroa ja vamman jatkohoitokuluihin mennyttä 193 euroa.

Rakennusvirastoa johtava yleisten töiden lautakunta ei niin korkeaan summaan suostunut, vaan päätti elokuussa, että asukkaalle maksetaan tilapäisestä haitasta tuhat euroa. Asukas on tehnyt päätöksestä oikaisuvaatimuksen, jota yleisten töiden lautakunta on käsitellyt eilen.

Päätös ei ehtinyt tähän lehteen, mutta asian esitellyt rakennusviraston osastopäällikkö suosittaa hylkäämään oikaisuvaatimuksen. Hylkäämistä perustellaan sillä, että kaupunki ei ole vastuussa vamman hoidossa aiheutuneista komplikaatioista, ja että hakijalla on oikeus saada korvaus potilasvakuutuksesta, jos potilasvahinkolain edellytykset täyttyvät.

Pirjo Pihlajamaa

JOHANNA HEIKKILÄ

Estradilla kahden eri eläkeläiskuoron laulajia.

Malja 40-vuotiaalle!

Pihlajamäki-Pihlajiston eläkeläiset ry:n jäsenet juhlivat yhdistyksen 40-vuotista taivalta Pihlajamäen nuorisotalolla syyskuussa.

Puheenjohtaja **Marja-Liisa Suurosen** vetämän eläkeläisyhdistyksen syntymäpäiväpöytä oli katettu koreaksi noin 80 juhlavieraalle, jotka saivat kakku-kahvien kera nautittavakseen myös järjestettyä ohjelmaa. Tilaisuuden pääpuhujana oli Eläkeläiset ry:n puheenjohtaja, ministeri **Kalevi Kivistö.**

Pirjo Pihlajamaa

Naiset skoolaavat 40-vuotiaalle.

Yhteneväisiin kuoroasuihin pukeutuneet Malmin Eläkeläisten miesjäsenet keskustelevat ministeri Kalevi Kivistön kanssa.

ONNITTELUT

Lähetä hääparien kuvia tai muita onnittelukuvia osoitteella teija.loponen@lahitieto.fi tai vie kuva teksteineen Malmintorin kauppakeskuksen Plaza Mocca -kahvilan luona sijaitsevaan postilaatikkoomme.
Kuvat voi myös postittaa osoitteella Teija Loponen, Vanha Tapanilantie 52, 00730 Hki. Liitä postimerkillä varustettu palautuskuori mukaan, jos haluat kuvan takaisin.

Pienet jalat tepsuttaa, kädet pienet kurkottaa kohdatakseen monta uutta asiaa.
Onnittelut aina aurinkoiselle Roopelle 11.10. olevan 1-vuotissyntymäpäivän johdosta. Toivottaa mummi ja pappa.

Syksy hehkuu, luonnon luomaa, haikara sen todistaa: Pienoisen Sinnatytön, silmät loistavat ja hymy hehkuu. Hän luonnonlahja, hurmaa ja sydämet rakkaudella täyttää. Onnea (2.10.13) 1-vuotiaalle Sinnalle! T. mummi, mumma, eno ja Mira.

KAHVILASSA KUULTUA

TAPULIKAUPUNKILAISTEN eläkeläisyhdistykseen kuuluva pariskunta kävi kysymässä, että tuleeko Sikalanmetsään senioritaloa vai ei. Sitä kun odotetaan tapulikaupunkilaisseniorien kerhossa kuin kuuta nousevaa, eikä oman asukasyhdistyksen vastustavaa kantaa ole voitu käsittää. Tuleehan se. KHO on hylännyt asukasyhdistyksen valituksen. Helsinki on vast'ikään startannut Tapulikaupungintie 32:n talohankkeen, johon on suunnitteilla 55 seniorikotia. Sinne mummokuusen liepeille.

PUKINMÄEN Taidetalon johtaja Veijo Muroke kävi kertomassa, että asukkaat eivät ole ilmeisesti huomanneet taidetalon tarjoavan harrastusmahdollisuuksia myös aikuisille. Syyskaudella oli tarkoitus aloittaa niinkin hauskalta kuulostava laji kuin aikuisbaletti, mutta siihen on ilmoittautunut vain kaksi osallistujaa. Muroke lupasi, että ryhmä perustetaan, jos vielä ainakin neljä ilmoittautuisi mukaan.

PP

Surua ei voi sanoin kuvailla, mutta jos halutaan viestiä muille läheisen poismenosta, onnistuu se Lähitiedossa julkaistavalla kuolinilmoituksella.

Kuolinilmoitus Lähitietoon

Rakkaamme

Etunimi
SUKUNIMI
o.s. Sukunimi

s. 2.8.1923 Hanko
k. 30.2.2013 Helsinki

Lähellä, kaukana, poissa – aina mukana.

Syvästi kaivaten
Lapset
Lapsenlapset
Sukulaiset

Kiitokset Xxx:lle äitimme hyvästä hoidosta.

Siunaus on toimitettu Xxxx kirkossa 15.3.20013. Lämmin kiitos muistamisesta.

Ilmoitukseen tuleva teksti ja tieto siihen haluttavasta kuvasta lähetetään osoitteella: jussi.haapasaari@lahitieto.fi, tai postitse Koillis-Helsingin Lähitieto Oy, Vanha Tapanilantie 52, 00730 Hki, tai kuoren voi viedä Lähitiedon postilaatikkoon Malmintorin kauppakeskuksen 2. kerrokseen Plaza Mocca -kahvilan viereen. Ilmoituksen jättö onnistuu myös puhelimitse Jussi Haapasaarelle numeroon 050-595 3233.

Oheisen ilmoituksen koko on 1x100 milliä ja hinta 100 e + alv. Samankorkuinen, mutta 2 palstaa leveä maksaa 200 e + alv. Myös muut koot ovat mahdollisia.

Maan ääriin - kaikelle kansalle. Lähetystyön sanoma on evankeliumin julistamista ja käytännön työtä ihmisarvon puolesta kaikkialla maailmassa.

KIIREETÖN ILTAPÄIVÄ

Pukinmäen seurakuntakodilla, Säterinportti 1, lauantaina 19.10. klo 13–16.
Kristillistä joogaa, ohjaajana Rita Saari. Raamattumeditaatiota ja hiljentymistä. Teehetki. Ilm. 17.10. mennessä Meri Ala-Kokko p. 09 2340 4452.

HILJAISUUDEN ILTAPÄIVÄ

Siltamäen seurakuntakodilla, Jousimiehentie 5 lauantaina 26.10. klo 12–16.
Johdatus hiljaisuuteen, rukoushetki, keittolounas ja kahvit, oleilua hiljaisuudessa, lopuksi ehtoollinen. Osallistumismaksu 5 €. Mukana pastori Pirjo Kettu ja diakonissa Merja Saviniemi. Ilm. 18.10. mennessä merja.saviniemi@evl.fi tai p. 09 2340 4532.

RAAMATTULUENTOSARJA

Pihlajamäen kirkossa torstaisin klo 18-20.
17.10. Haavoitettu Hanna, 24.10. Ester, Vanhan Testamentin tuhkimotarina, 31.10. Juutalaisen Mirjamin tiet kristittyjen Mariaksi. Riitta Keskimäki Kansan Raamattuseurasta luennoi. Keskustelua ja kahvit.

RAAMATTULUENTOSARJA

Malmin kirkossa tiistaisin klo 18.
15.10. Hyväksynnän etsijät. 22.10. Hylättyjen etsijä. Pastori Ilkka Rytilahti Suomen Raamattuopistosta luennoi.

Suoran toiminnan joukot

kokoontuu Viikin kirkolla. Ryhmä ompelee, neuloo ja virkkaa, ideoi keräyksiä ja tempauksia lähimmäisenrakkauden toteuttamiseksi. Ryhmä myös suunnittelee ja toteuttaa Kirkon Ulkomaanavun kampanjoiden jalkauttamista seurakunnassa. Seuraava tapaaminen lauantaina 26.10 klo 15.30. Tied. Outi Lantto 09 2340 4475, outi.lantto@evl.fi

HILJAINEN VIIKKOMESSU

Viikin kirkossa torstaisin klo 17.30. Viikkomessu on pieni arki-illan ehtoollishetki, paikka pysähtyä, rukoilla ja ottaa vastaan pyhä ehtoollinen.

PYHÄKÄVELY

Viikissä su 13.10. klo 16.
Tunnin mittainen yhteinen lenkki Viikin kirkolta Malmin hautausmaalle. Kävelyllä on mukana kirkon työntekijä. Seuraava kävelykerta on 17.11.

Yksinhuoltajien Olohuoneet

Tapulin seurakuntakodilla ti klo 17–19, 8.10., 22.10., 5.11. ja 19.11.
Pukinmäen seurakuntakodilla ke klo 17.30–19, 30.10., 13.11. ja 27.11.
Pihlajamäen kirkolla to klo 17.30–19, 31.10., 13.11. ja 28.11.

Yksin- ja yhteishuoltajille tarkoitetuissa Olohuoneissa on maksuton lastenhoito ja kevyt iltapala, ilmoittautumista ei tarvita. Tiedustelut Sirpa Sirainen p. 050 400 1050, sirpa.sirainen@evl.fi, lisätietoja myös www.paksy.fi

Iltaperhekerho

Jakomäen kirkolla torstaisin klo 17–18.30, 3.10.–28.11. Keittotarjoilu. Omaa ohjelmaa koululaisille, alle kouluikäisille ja aikuisille. Tiedustelut Seija Saarinen p. 09 2340 4586.

KIRKKO HELSINGISSÄ
MALMIN SEURAKUNTA

Malmin seurakunta p. 09 2340 4400
www.helsinginseurakunnat.fi/malmi
Seurakunta facebookissa:
www.facebook.com/malminseurakunta

Jalkapallo Kolmonen

Kausi paketoitui malmilaisvoitoin

Se on siinä! Jalkapallokausi mallia 2013 on paketissa.

Malmilaisjoukkueet jättivät päätöskierroksella itselleen ja kannattajilleen hyvän maun jälkeensä. MPS edustus haki Lohjan Pallosta reippaan 4–1 voiton ja MPS/Atletico Malmi taas kyykytti sarjanousija Viikingit/2:n ansaitusti 2–1. PuiU:n päätös hyväkuntoisella Koudan nurmella ilmensi joukkueen koko kautta, alku oli hyvä – ottelun viimeisellä sekunnilla Honka/3 tinttasi 2–1 voittomaalin.

MPS/Atletico Malmi oli ykkönen seuran sisäisessä kisassa. Atleetit nousivat lopulta lohkossaan palkintopallille, kolmanneksi. Sunnuntain päätöksessä atleetit kohensivat asemiaan voittamalla Vuosaaressa jo nousunsa varmistaneen Viikingit/2:n. Ensi jaksolla malmilaiset olivat vielä altavastaajina, mutta laittoivat toisella jaksolla tuulemaan. **Jaakko Peltosen** vaparimaali 52 minuutilla ja **Janne Hampaalan** 60 min. vastahyökkäysosuma riittivät 2–1 voittoon. Joukkueen turmioksi koitui synkkä syyskuu, jolloin se meni häviämään kahdelle putoajajoukkueelle. Ilman näitä möhläyksiä Malmin katukuvaa leimaisi nyt ticoticoticojen nousujuhlan melskeet. Kausi oli kuitenkin hyvä, ja nuori joukkue on varmasti ensi vuonna vielä parempi ja rutinoidumpi ottamaan vastaaan menestyspaineet.

MPS edustus on pelannut keskivahvan kauden. Lopulliseksi sijoitukseksi ykköslohkossa jäi 32 pinnala viides sija. Helsinkiläisjoukkueista edelle jäi ainoastaan aina arvaamaton ja hyvän syyskauden pelannut Spartak. Sarja päättyi keltapaitojen kohdalla varmaan 4-1 voittoon Lohjalla.

Puistolan Urheilijat sinetöivät kautensa hiukan ristiriitaisissa ja haikeissakin tunnelmissa. Lopputulos ei ihan vastannut sitä mitä pelaajamateriaalilta odotettiin. 22 sarjapistettä jättivät PuiU:n lohkossa yhdeksänneksi. Lohtuna vain se, että putoamispaikkaan kertyi rakoa 10 pinnaa.

Lauantain päätöksessä PuiU leikitteli ensi jaksolla ajoittain näyttävästikin Honka/3:n kanssa. **Sami Rinta-Kahilan** 1–0 taukojohtomaali lupasi hyvää. Mutta toisella jaksolla ote hiipui, espoolaiset tasoittivat ja tekaisivat 2–1 voittomaalin, jota seurasi pelin päätösvihellys. PuiU:n vireä faniosasto palkitsi A-katsomon eteen ottelun jälkeen parkkeeranneen PuiU-miehistön. Valmennushommat hellittävä **Sami Kaalikoski** sai pukea päälleen "Kiitos Kaali"-paidan. **Maxim Poljakovia** muistettiin maximaalisesti otteista retkivarusteilla, **Tero Laitinen** palkittiin kauden parhaana pelaajana ja Sami Rinta-Kahila kauden parhaana maalintekijänä. Herkkyyttä koettiin, kun näillä näkymin pitkän ja ansiokkaan taipaleensa PuiU:n edustusjoukkueessa lopettava **Mika Telinkangas** vastaanotti pienokaisesikoinen sylissään fanien huomionosoituksen.

Jalkapalloon mahtuu tunnetta! Nyt edessä on hiukan lepoa ja uusien eväiden keräämistä ensi vuoden kentille.

Heimo Laaksonen

Naisten Suomen cup Pikkufinaali

Rixu Hannula potki MPS:n voittoon

Malmin Palloseura kuittasi kauden 2013 Suomen Cupin Pikkufinaalin mestaruuden. Finaalissa kaatui vaasalainen VIFK 2-0 lukemin. MPS:n molemmista maaleista vastasi Riikka Hannula.

PETRI LUNKI

Molemmat maalit tehnyt ja ottelun arvokkaimmaksi pelaajaksi valittu Riikka "Rixu" Hannula.

Joukkueet olivat kohdanneet Ykkösen ylemmän loppusarjan ottelussa kolme viikkoa sitten. Tuolloin pisteet menivät Vaasalaisille 3–2-lukemin.

VIFK sai ensimmäisen tilanteensa heti kolmannella minuutilla. **Jenni Blomberg** prässäsi maalivahti **Riikka Pehkoselta** pallon vaarattoman näköisessä tilanteessa. Tilanne päättyi kuitenkin maalipotkuun.

Vaasalaiset loivat ottelun alun vaarallisimmat paikat. Yhdeksännellä minuutilla laukomaan pääsi **Ria Öling**, mutta pallo viuhui ohi.

Malmilaiset nousivat 13. minuutilla **Sanni Siltalan** toimesta oikealta. VIFK purki matalan keskityksen kulmaksi. **Krista Dahlberg** syötti heti seuraavalla minuutilla **Riikka Hannulan** puolittaiseen läpiajoon, mutta hyökkääjän yritys ei tuottanut tulosta.

Voittoa juhliva MPS:n naisten edustusjoukkue.

26. minuutilla Siltala sai pystypallon oikealla vaasalaisen epäonnistuttua purussaan. Viimeinen syöttö maalin edessä jäi kuitenkin vaatimattomaksi. VIFK loi toiseen päähän seuraavaksi ottelun siihen asti vaarallisimman paikan. Maalivahti Pehkonen pelasti paraatitorjunnalla vaasalaisten yrityksen läheltä. Öling iski jatkopallon maaliin, mutta tuli tilanteeseen paitsioasemasta.

32. toisella minuutilla vaasalaisten Blomberg taiteili itsensä loistavasti nokikkain Pehkosen kanssa, mutta viimeistely-yritys jäi maalivahdin jalkoihin. Toisessa päässä Hannula pääsi yrittämään Siltalan syötöstä, mutta pallo lipui ohi maalin.

Avausmaali nähtiin 40. minuutilla. Malmilaisten **Heidi Kaivonurmi** syötti syvältä keskialueelta Hannulan loistavasti läpi. Hannula kuljetti, harhautti maalivahdin ja nosti pallon ansaitusti tyhjään maaliin.

VIFK oli tasoittaa saman tien. Öling purjehti oikealta läpi, mutta laukaus jäi jälleen hyvin pelanneen Pehkosen syliin.

VIFK tuli sisuuntuneena toiseen puoliaikaan. **Sanna Keromaa** täräytti pallon 51. minuutilla ylärimaan. Malmilaiset hyökkäsivät tasaiseen tahtiin vastaiskuilla lähinnä kaksikon Hannula–Siltala toimesta. Vaasalaiset hakivat tasoitusta, mutta Pehkonen ei ollut maalillaan yllätettävissä.

Hannula iski lopullisen sinetin perinteikkään seuran Pikkufinaalivoitolle 82. minuutilla. Läpiajo oikealta päättyi varmaan maaliin ja **Pertti Jantusen** joukot saivat aloittaa juhlansa.

Kari Silfver

PUKINMÄEN SÄBÄKERHO
10-14 vuotiaille pojille (suositus)
Lauantaisin klo 11-12.30
Helsingin kristillisen koulun liikuntasalissa
Pieksupolku 5
Kerho on ilmainen!
www.pukinmaensabakerho.com

Noudetaan veloituksetta !
- metalliromut
- tarpeettomat autot ja koneet
- maksuton ajoneuvojen rekisteristäpoisto

Helsingin Ympäristöpalvelu Oy 0400 606093

Lähitietoa tarvitaan aina!

LUKIJOIDEN @POSTIA

Palstalla julkaistaan Koillis-Helsingin paikallisia asioita koskevia mielipiteitä. Tekstit osoitteella teija.loponen@lahitieto.fi tai Malmintorin 2. kerroksessa Plaza Mocca kahvilan vieressä olevaan Koillis-Helsingin Lähitieto -postilaatikkoon.

Mustat vaatteet pannaan

Tarvittaisiin varmaan laki tai asetus siitä, että illalla pimeällä pyöräilijät ja lenkkeilevät eivät saisi käyttää mustia vaatteita.

Jos ihminen pukeutuu aivan tummiin, eikä käytä heijastimia tai taskulamppua, häntä on aivan mahdoton nähdä pimeällä ylittämässä tietä.

Mikä ihme niissä tummissa vaatteista houkuttaa, kun muutenkin on syksyllä pimeää ja synkkää? Keltaista, valkoista, oranssia, vaaleanvihreää, kirkkaita värejä kaduille ja kulkijoille!

Toivoo pimeällä autoileva

Kerjääjä Hirvosesta

Pieni lisä kerjääjä-Hirvosen kansalaiskeskusteluun FB:ssa, johon en ole tutustunut: To 12.9. noin klo 14 seurasin sivusta, kuinka SPR:n Nälkäpäiväkerääjä sai Eemeli Hirvoselta haukut. SPR:n kerääjä yritti saada puheenvuoron kertoakseen keräyksen tavoitteista ja periaatteista.

Kotimainen vaihtoehto-Hirvonen kieltäytyi kuuntelemasta ja sanoi keräävänsä rahaa tulevan talven Laosin lomamatkaansa varten. Sitten siihen ilmaantui humalainen uhoava mies, joka esittäytyi Hirvosen kaveriksi ja pakotti SPR:n kerääjän lähtemään.

Lähdin myös itse saman tien junalle miettien, miten kapeaksi ihmisen näkökulma voi supistua. SPR:n katastrofirahat ja etelän lomarahat eivät ole ihan yhtä. SPR auttaa myös Suomessa, esimerkiksi tulipalo-onnettomuus voi osua meistä kenelle tahansa. Kenelläkään ei pitäisi olla varaa ylimielisyyteen, katastrofialueilla elämään joutuvat ovat ihmisiä siinä missä mekin.

Lähimmäinen

Lentokentän melusta

Koillis-Helsingin Lähitieto 2.10. 2013 lehdessä olevan Matiaksen mielipiteiden takia ajattelin tuoda esille muutamia mietteitä:

Malmin lentokenttä oli paikoillaan ja toiminnassa kun Matias muutti Viikkiin, oli toiminnassa ennen kuin Matiasta oli olemassa. Kaikki, jotka valittavat melusta, ovat muuttaneet lähialueelle lentokentän valmistumisen jälkeen. Ne jotka asuivat lähistöllä, kun Suomen ensimmäinen kansainvälinen kenttä rakennettiin, olivat ylpeitä siitä. Eivät valittaneet melusta.

On turha naputtaa melusta jälkeenpäin.

Minä muutin vuosia sitten Pukinmäkeen, rautatie (erityisesti kaukojunat) kuuluu erittäin hyvin, samoin Kehä I. Ne olivat olemassa jo kun muutimme tänne. Junaliikenne on lisääntynyt, puhumattakaan Kehä I:n valtavasta liikenteen määrän lisääntymisestä. Kuuluu ympäri vuorokauden, ei klo 7-22. Pitäisikö minun vaatia, että rata ja Kehä I suljetaan? Ehei. Olen hyväksynyt äänet ja melun, eivät häiritse kun ei anna häiritä. Tiesin niiden olemassa olosta muuttaessamme. Lentokoneista nautin, aina kun sellaisen äänen kuulen, kiiruhdan parvekkeelle katsomaan.

En ole koskaan ymmärtänyt näitä, jotka muuttavat lentokentän läheisyyteen ja sitten alkaa valitus. Kyllä Suomesta lääniä löytyy, Lapissa ei varmaan lentokoneet häiritse.

Fredi

Luontaistuntija®
Palveleva terveyskauppasi

SUOSITTELEMME LOKAKUUSSA

ENERGIAA SYKSYYN!
Bio-Qinon Q10 GOLD 100 mg
150+30 kaps.
79,90 (ovh 97,70 €)
Kaupan päälle Q10-voide (arvo 39 €)

30 DAYS
Painonhallintaan
35,00
120 tabl. (ovh 44,55)

PYCNOGENOL® STRONG
Rannikkomännyn kuoriuute
-25 %
22,90
60 tabl. (ovh 30,60)

NIVELTEHO
KAUPAN PÄÄLLE LUUSTO D (100 tabl, arvo 13,90)
19,90 60 kaps.
34,50 120 kaps.
60 kaps. (ovh 29,40) ja 120 kaps. (ovh 40,70)

ARGIMAX
Voimaa ja kestävyyttä!
-25 %
25,90
60 tabl. (ovh 34,70)

SUPER-D
Vahva D-vitamiini
13,50
75 kaps. (ovh 16,20)

TRIO-KALAÖLJY
-25 %
32,90
120+60 kaps. (ovh 44,00)

ALFALIPOIINI VAHVA
Ikääntymistä vastaan
KAUPAN PÄÄLLE +30 TABL.
33,90
120+30 tabl. (ovh 52,50)

SERRAPEPTAASI
100.000U, vahva
KAUPAN PÄÄLLE +15 KAPS.
49,00
90+15 kaps. (ovh 58,00)

STRATH
Vahvistaa luonnollisesti
15,50
100 tabl. tai 250 ml (ovh 17,00)

B-12 SUIHKE BOOST
Imeytyy tutkitusti hyvin
25,90
25 ml (ovh 28,20)

VAHVA TYRNIÖLJY
+ MUSTIKKA
-25 %
38,90
120 kaps. (ovh 52,10)

FRUCTOLAX
Vatsalle
yli -20 %
14,90
24 kuutiota tai 30 tabl. (ovh 19,00)

KYOLIC
Puolusta itseäsi!
10,70 30 tabl.
27,50 90 tabl.
30 tabl. (ovh 12,00) 90 tabl. (ovh 32,10)

Tarjoukset voimassa 26.10.2013 asti tai niin kauan kuin tavaraa riittää.
Tuotteet saattavat vaihdella myymälöittäin.

HELSINKI: MALMIN LUONTAISTUOTE, Ylä-Malmin tori 3

Koillis-Helsingin Yrittäjät

Tapahtumia

Syyskokous 20.11.2013

Helsingin Yrittäjät - Koillis-Helsinki ry:n sääntömääräinen SYYSKOKOUS pidetään keskiviikkona 20.11. klo 18.00 Fennian tiloissa Pasilassa.

Syyskokouksen asialistalla on muun muassa v.2014 toimintasuunnitelman ja talousarvion vahvistaminen ja hallituksen valinta. Lisätiedot ja ilmoittautuminen www.kohy.fi. Tervetuloa!

Yrittäjyyspäivänä 30.10. yhteistyötä peruskouluissa

Helsingin Yrittäjien paikallisyhdistykset järjestävät koulujen kanssa 30.10.2013 Yrittäjyys-päivän, jolloin opiskelijoille kerrotaan yrittäjyydestä.

Koillis-Helsingin alueella Yrittäjyyspäivä järjestetään Puistolan, Pukinmäen ja Ylä-Malmin peruskouluissa kaikille 8.-luokkalaisille.

Leo Puttonen Helsingin Auto-Pelti Oy:stä on vuoden 2013 koillishelsinkiläinen yrittäjä

Malmilla sijaitsevan Helsingin Auto-Pelti Oy:n yrittäjä Leo Puttonen on valittu vuoden 2013 yrittäjäksi Koillis-Helsingissä.
Helsingin Auto-Pelti Oy viettää kuluvana vuonna 50-vuotissyntymäpäiviään. Toisessa sukupolvessa toimivan yrityksen perusti vuonna 1963 Jaakko Puttonen vaimonsa Einen kanssa.

Helsingin Auto-Pelti on erikoistunut autojen korin pelti- ja muoviosien korjaukseen, mutta tekee myös kaikkia muita huoltotöitä.

Kohyn hallituksen Anu Pelkonen onnitteli Leo Puttosta Vuoden yrittäjäksi valinnan johdosta.

Oktoberfestissä viihdyttiin 3.10.

Lähes 100 yrittäjää kokoontui viettämään iltaa ravintola Kaari 18:n pihalle pystytettyyn olutteltaan. Illan aikana kuultiin mm. luento Oktoberfestin historiasta. Katso kaikki kuvat Facebookista!

Löydät meidät myös Facebookista: www.facebook.com/koillishelsinginyrittajat

Tykkää, niin pysyt ajan tasalla!

Synergia

Yhdistää yrittäjät

Synergia on uusi palvelu Suomen Yrittäjien jäsenten keskinäiseen kanssakäymiseen. Palvelu sisältää myös kaikelle kansalle suunnatun Yrityshaun.

Synergian keskeiset toiminnot jäsenelle ovat:
- oman yrityksen aiempaa laajempi esittely
- tarjousten jättäminen muille jäsenyrityksille
- ryhmien perustaminen ja ryhmissä toimiminen
- keskustelupalsta

SYNERGIA.YRITTAJAT.FI

Yrittäjät KOILLIS-HELSINKI

Helsingin Yrittäjät - Koillis-Helsinki ry
c/o Meena K. Oy
Kehäkukantie 6, 00720 HELSINKI
koillis_helsingin@yrittajat.fi
www.kohy.fi

Helsingin kaupunki
Kaupunkisuunnitteluvirasto

Siltalanpuisto ja sitä ympäröivät korttelit

asemakaavan muutosta valmistellaan

Siltalanpuiston laidoille ja sen lähialueen kortteleihin on suunniteltu uusia asuinkerros-, rivi- ja pientalotontteja nykyiselle puistoalueelle. Myös osalle nykyisistä tonteista on merkitty täydennysrakentamismahdollisuuksia. Siltalanpuiston keskeinen alue, sen nykyiset toiminnat ja viheryhteydet säilyvät.

Kaavaluonnos ja muuta valmistelumateriaalia on esillä 10.10.–31.10:
- Suutarilan kirjastossa, Seulastentie 11
- kaupunkisuunnitteluvirastossa, Kansakoulukatu 3, 1. krs.
- kaupungin ilmoitustaululla, kaupungintalo, Pohjoisesplanadi 11–13
- www.hel.fi/ksv (kohdassa Nähtävänä nyt).

Kaavan valmistelija on tavattavissa Suutarilan kirjastossa 14.10. klo 15–19 ja kaupunkisuunnitteluvirastossa sopimuksen mukaan.

Mielipiteet: viimeistään 31.10.2013
Lisätietoja: arkkitehti Johanna Mutanen, p. 310 37299

www.hel.fi/ksv

LÄHETÄ VINKKEJÄ
Koillis-Helsingin tapahtumista Lähimenoihin.
Katso tarkemmat tiedot sivu 12.

Eksoottisia leffoja ja elämyksiä lapsiperheille

Cinemaissíto IpanaKinossa nähdään myös Antonio Navarron La semilla magica.

Latinalaisen Amerikan elokuvafestivaalin Cinemaissí lastentapahtumassa sunnuntaina on tarjolla elokuvaa ja muita latinalais-amerikkalaisia taide-elämyksiä kaikenikäisille. Maailmaa tutkitaan Latinalaisen Amerikan lasten silmin.

Valinnanvaraa tapahtumassa riittää valtavan paljon. Lähteäkö Arfolatino-vauvatanssiin työpajassa, Portugalinkieliseen muskariin opettelemaan perinteisiä brasilialaisia lastenlauluja, vai katselemaan lapsille suunnattuja ja lasten tekemiä elokuvia, joista osa on kouluikäisillekin tarkoitettuja.

Työpajoissa voivat tenavat vanhempiensa kanssa myös vaikkapa leikkiä ja tanssia luonnon tavoin Amazonian sademetsän tunnelmissa. Tai tehdä omista tarinoista cordel-kirjoja. Naamiaisiin voi osallistua tekemällä työpajassa naamion ja muuttua sen myötä vaikka keneksi. Ellei sitten voiton viekin sirkustaitoihin perehtyminen.

Päivän päätteeksi on vielä aivan kaikenikäisille avoin kaupunginosakarnevaali, johon toivotaan mukaan hymyä, perinne-, juhla,- tai naamiaisasua ja tanssikenkiä.

Teija Loponen

LISÄTIETOA:
www. cinemaissi.org/cinemaissito/

Cinemaissíto
su 13.10. klo 10–15, Malmitalo, Ala-Malmin tori 1. Järj. Cinemaissí ry ja Helsingin kulttuurikeskus. Työpajoihin tulee ennakkoilmoittautua: www.cinemaissito.cinemaissi.org, mutta kaikkiin tapahtumiin on vapaa pääsy.

MENOJÄ

Hyväntekeväisyyskudontaa

Oletko koukussa virkkaamiseen tai kärsitkö neuloosista?

Tapanilan kirjastossa pääsee tekemään käsitöitä iloisessa seurassa! Mukaan voi ottaa oman käsityön tai osallistua hyväntekeväisyysprojektiin. Hyväntekeväisyyteen langat lahjoittaa Lankamaailma. Kokoontumiset tiistaisin 15.10., 12.11. ja 10.12 klo 18. Tarjolla myös kahvia ja teetä.

TEIJA LOPONEN

MALMI

Jakomäen taidekerhon näyttely
jatkuu 25.10. asti Malmin toimintakeskuksessa Kirkonkyläntie 2. Esillä Ansa Mielosen öljy-, Hellin Ojasen peiteväri-, Lilia Pöllän akryyli-, Ansa Hynysen lyijykynä- ja akvarelli- sekä Heidi Lindblomin akryyli-/tussitöitä.

Korret Kekoon
kokoontuu joka toinen su, parilliset viikot, klo 10–16, kahvila auki klo 10–14, keittoa ja kahvia ja kotileivonnaisia. Kokoonnumme Malmin nuorisotalolla, Malminraitti 3, suunnittelun, keskustelun, musiikin, liikunnan ja muun mukavan yhdessä tekemisen merkeissä. Etsimme joukkoomme yhteisöllisestä asumisesta kiinnostuneita.

Malmin toimintakeskus
Toimintaa joka arkipäivälle, mm. rytmikästä afrikkalaista tanssia ti klo 10–11, Hyvinvointiviikko 14.–18.10. sisältää tietoiskuja, erilaisia palveluita ja tuote-esittelyjä. Tuolivenyttelyä olkkarissa ke klo 10, Asahi-terveysliikuntaa to klo 9.45. Kahvila avoinna aamupäivät. Kirkonkyläntie 2.

AluellmiÖ
Malmin toimintakeskuksessa 10.10. klo 13.15. Lähde mukaan malmilaisuutta tutkivaan toiminnalliseen työpajaan, jossa kerätään ajatuksia ja tuntemuksia Malmista tarinoiden ja hauskojen teatterileikkien kautta. Tule ja kerro tarinasi Malmista ja samalla olet vaikuttamassa teatteriesityksen syntyyn.

Mielentaide ry:n Matoryhmä
joka toinen ma klo 17–19.30 Malmin toimintakeskuksessa. 14.10. maalaus 1, 28.10. käsityöt, 11.11. helmityökorut, 25.11. maalaus 2. Ilm. Viim. 3 vrk ennen kutakin ryhmätapaamista: mielentaide@mielentaide.fi tai puh. 046 659 5676.

Tukiyhdistys Esko ry
harrastukset Malmin toimintakeskuksessa: Englannin keskustelukerho ke klo 11 Seijan johdolla ja ruotsin to klo 11 Tuulan johdolla. Jäsenistön retki Orimattilaan, Megamyynti-areenalle 22.10. Tied. Ritva Lindqvist p. 050 303 9903 klo 9–11.

Päivätanssit
torstaina klo 12-15 Malmin Työväentalolla Takaniitynkuja 9. Elävää musiikkia. Buffet. Liput 8 e, ei narikkamaksua. Järj. Malmin Eläkeläiset ry.

Itämaista tanssia
rauhalliseen tahtiin Malmin Nuorisotalolla, Malminraitti 3, joka toinen su, parittomat viikot. Sopii varttuneemmille kuntoliikunnaksi. Vetäjä Riitta Heleste, tied. p. 0407207262 Järj. Korret Kekoon ry. p. 0400447022, vapaaeht. maksu yhdistykselle.

Atk-opastus senioreille
Syystien palvelukeskuksessa ti, ke ja to, ajanvaraus infosta p. 09 310 58413 tai paikan päällä Takaniitynkuja 3.

Mirja Marsch
Pistoja, paljetteja ja sirpaleita – Mirja Marschin taidetekstiilejä Teoksissa käsitellään kuningas alkoholia ja sen esiintymistä kulttuurissamme. Marsch yhdistää kuvataidetta tekstiilin tekniikoihin ja materiaaleihin. Pistot, napit ja paljetit tuovat maalatuille teoksille niille ominaista kerroksellisuutta. Avoinna la 19.10. asti ma–pe 9–20, la 9–16 Malmitalon galleria. Vapaa pääsy.

Lapasesta lähtee
Taito-käsityökoulu Helsky:n näyttelyssä on esillä Kotiseutu löytyy lapasesta -mallisto, joka koostuu Suomen eri maakunnista kootuista lapasista. Lapaspäivä on la 12.10. klo 12–14, jolloin opetellaan ja saadaan vinkkejä kirjoneulelapasen tekemiseen. Näyttely avoinna ma 7.10.–to 31.10. ma–pe 9–20, la 9–16, Malmitalon parvi 2. Krs. Vapaa pääsy

Kino Kaiku: Indie & kotimaiset:
Jäävuoren varjoon to 10.10. klo 18. Dokumenttielokuva perustuu pääosin ohjaaja Antti Seppäsen kirpputorilta löytämään 8 mm -kaitafilmimateriaaliin. Kaitafilmit paljastuivat osaksi kotkalaisen laivakonemestari Oiva Kovasen (1911–2001) jäämistöä. Elokuvaa tehtiin lähes seitsemän vuotta. Malmitalo. Vapaa pääsy.

UMO sol. Jukka Perko & Yona
Tanssii kanssa ajan – Vanhaa ja uutta vanhaa Suomi-iskelmää Kotimaisen jazzin suurimpiin nimiin lukeutuva saksofonisti ja omintakeinen nuori laulaja-laluntekijä tuovat konserttiin nostalgisen Suomi-iskelmän tunnelman. Malmitalo to 10.10. klo 19, liput 16/14 e.

Cinemaissíto
Ensi kertaa Malmitalossa! Latinalaisen Amerikan elokuvafestivaalin Cinemaissí lastentapahtuma su 13.10. klo 10–15. Tarjolla elokuvaa ja muita latinalaisamerikkalaisia taide-elämyksiä kaikenikäisille. Maailmaa tutkitaan Latinalaisen Amerikan lasten silmin. Työpajoihin on ennakkoilmoittautuminen: www.cinemaissito.cinemaissi.org Vapaa pääsy

Klassikkosarja: Hair
Upeat tanssi- ja musiikkinumerot ovat elokuvan suola. Let the sunshine Malmitalo to 17.10. klo 18. 121 min, K11.Vapaa pääsy.

Jo' Buddy & the Uplifters
Sukellus rytmiaallokkoon Malmitalossa to 17.10. klo 19. Bändin liveohjelmisto koostuu biisinikkari/pelimanni Jussi Raulamon säveltämistä ralleista. Liput 12 e.

PIHLAJAMÄKI

MLL Pihlajamäki Perhekahvilat
Ke Leikkipuisto Maasälpä klo 10–12, to Leikkipuisto Salpausselkä klo 10–12, Pihlajistossa. Yhdessäoloa, ohjelmaa, omakustanteista tarjoilua.

Pihlajamäki-Pihlajiston eläkeläiset
Kerhomme kokoontuu 14.10. klo 10.30 Pihlajamäen nuorisotalolla, Moreenitie 2.

PUISTOLA

Puistolan Eläkkeensaajat
Jäsentapaaminen to 10.10. klo 13. Aloitetaan taas tuolijumpalla. Klo 14.30 tulee Hanna Markkula luennoimaan aiheesta: Kaatumiset kuriin kotona ja puutarhassa. Lopuksi johtokunta käsittelee 40-v juhlien järjestelyjä.

PUKINMÄKI

Kotiseututyötä muuttuvissa maisemissa
Pukinmäki-seuran 35-vuotisvalokuvanäyttely on esillä Pukinmäen kirjastossa, Kenttäkuja 12, kirjaston aukioloaikoina.

Lasten satutuokiot
Satuja ja tarinoita aina parillisen viikon ma klo 10.15–10.45 kirjastossa.

Tietokoneopastukset senioreille
Aina ke 14–16 ja 16.30–18.30. Paikalla Enter ry:n opastaja ja työväenopiston vertaisohjaaja. Aika varattava etukäteen, joko puhelimitse 09 3108 5072 tai paikan päällä kirjaston henkilökunnalta. Vasta-alkajille ja pidemmälle ehtineille!

BailatinoKids
eli lasten tanssilliset liikuntaleikit Pukinmäkitalon peilisalissa, Kenttäkuja 12. Syksyn hinta 45 e. Ilm. ja lisätied. ohjaajalta: kirsi.mattsson@elisanet.fi tai p. 040 593 2165. Järj. Pukinmäen Kisa ry, www.pukinmaenkisa.fi.

SILTAMÄKI

Siltamäen Korttelitupa
Tupa auki Siltamäen seurakuntakodilla ti ja pe klo 11–14 os. Jousimiehentie 5.

Tanssillista liikuntaa
entisille nuorille ke klo 15–15.50 tarjoaa Siltamäen Nuorisoseura ry, Kiertotähdenpolku 2. Tule kokeilemaan, kysy lisää 050 566 6174 Sinikka! Teatterilippuja tarjolla: West Side Story Lahdessa 9.11. ja Kun kyyhkyset katosivat 5.12. Kansallisteatterissa, varaukset sinikka.putkonen@siltamaennuorisoseura.fi

TAPANILA

Tapanilan Eläkkeensaajat ja Kotien Puolesta
Tiistaikerho klo 11.30–13.30. To klo 11–14 tuolijumppaa, tasapainon kehittämistä, sisäboccia ja pelikahvila. Tapanilan Työväentalo, Sompiontie 4. Tarkempi ohjelma www.tapanilan.elakkeensaajat.fi

Tapanilan kirjasto
Satutunnit parittomilla viikoilla ke klo 9.30–10 kaikille 3–7-vuotiaille! Läksyhelpissä saavat läksyjentekoon apua kaikenikäiset koululaiset. Läksyhelppi joka viikko ti, ke ja to klo 13–15. Ohjelmassa on myös pienimuotoista askartelua.

Vauvojen lorutuokiot
Tapanilan kirjastossa joka toinen ke klo 10–10.20. Tule nauttimaan rytmeistä ja riimeistä! Alle 3-v. vauvoille ja taaperoille huoltajineen. Mukaan oma pehmeä peitto.

Villikissan päivät
Terttu Finnin maalauksia 8.–27.10. Ti–pe 13–18, la–su 11–15. Galleria viileä punainen, Päivöläntie 20.

TAPANINKYLÄ

Perhekahvila
Kaikille avoin MLL.n perhekahvila Tervapääskyn leikkipuistossa ma klo 10–11.30. Tule mukaan! Tarjoilu 1,5 e / perhe.

TAPULIKAUPUNKI

Tapulin eläkeläiset
Kokoontuu joka toinen ma Tapulikaupungin nuorisotalolla, Ajurinaukio 5, 2 krs. klo 10–12. Ma 21.10. Jorma Saloniemi esittelee kenkiin laitettavia liukuesteitä.

VIIKKI

Kumista on moneksi
Kumipuunäyttely 28.9.-31.10 Viikin Gardeniassa. Luonnonkumi valmistetaan trooppisten puulajien maitiaisnesteestä, erityisesti brasilialaisesta kumipuusta. Miten se muuttuu käyttökumiksi ja mitä kaikkea siitä voidaan valmistaa? Näyttelyyn voi tutustua ma–to klo 10–18, pe klo 10–14 ja la–su klo 10–17. Vapaa pääsy.

Metsäkukkia ja vähän muutakin
Marja Saksan grafiikkaa Gardenian käytävägalleriassa 5.10.–14.11. Näyttely on auki ma–to klo 10–18, pe klo 10–14 ja la–su klo 10–17. Vapaa pääsy. Koetilantie 1.

Lähimenot-palstalle voi lähettää Koillis-Helsinkiä koskevia menovinkkejä. Etusijalla ovat maksuttomat tapahtumat. Toimitus voi muokata sekä lyhentää tekstejä. Vinkit tulee lähettää viimeistään torstaina klo 15 mennessä, jotta ne ehtivät seuraavan keskiviikon lehteen.
Vinkit voi lähettää osoitteella teija.loponen@lahitieto.fi

Hyytävässä dekkarissa liikutaan tutuilla kulmilla

Marko Leinon Saasta voi puistattaa

Useasti mainetta ja kunniaa kirjoillaan sekä käsikirjoituksillaan niittänyt jakomäkeläinen kirjailija Marko Leino julkaisi syyskuun lopulla dekkarin nimeltä Saasta. Osa tapahtumista sijoittuu Koillis-Helsinkiin.

Saastassa käsitellään varsin ajankohtaisia nykyeurooppalaisia asioita. Yhden tarinan pohjana ovat nuorten tyttöjen arveluttavat netissä esiintymiset, joiden seuraukset voivat olla kammottavia. Mukana on myös ihmiskauppaa ja prostituutiota.

Kirjaa lukiessa tulee mieleen, että kirjailija ehkä haluaa ottaa teoksellaan kantaa näihin onnettomia ihmiskohtaloita sisältäviin asioihin ja vaikuttaa ihmisten ajatusmaailmaan.

–Totta kai olisi hienoa, jos pystyisi vaikuttamaan ihmisten ajatteluun, mutta… Tietysti jos yhdenkin lukijan silmät tai mieli avautuu näkemään maailman eri tavalla, se on hienoa. Inhoan itse yli kaiken väkivaltaa, on se sitten henkistä, ruumiillista, tai molempia, ihan kaikella tasolla. Mutta kaikkein vastenmielisintä on lapsiin kohdistuva väkivalta ja hyväksikäyttö. Temaattisella tasolla *Saasta* kertoo ennen kaikkea menettämisestä, eheytymisestä ja anteeksiantamisesta, etenkin itselleen, huomauttaa Leino.

Hän toivoisi, että erityisesti he, jotka sanovat, etteivät koskaan lue dekkareita, lukisivat *Saastan*.

–*Saasta* on osoitus siitä, että kaunokirjallisuuden kategorisointi on väärällä tavalla rajoittavaa.

Saasta on trilogian viimeinen osa. Tosin kaikki kolme kirjaa ovat täysin itsenäisiä teoksia, jotka voi lukea missä järjestyksessä vain. *Epäilys* ja *Ansa* ovat tällä hetkellä loppuunmyytyjä sekä kovakantisina että pokkareina, mutta molemmista on tulossa uudistettu laitos vielä ennen joulua.

Leino kertoo, että *Epäilys*, *Ansa* ja *Saasta* veivät 12 vuotta hänen elämästään. Ehti hän kyllä niiden valmistumisen ohella tehdä neljä muuta romaania ja seitsemän elokuvaa.

–Nyt siirryn kirjailijana hieman valoisampiin maisemiin.

Marko Leinon tuotantoa selaillessa tulee ihmetelleeksi, miten kirjailija kykenee hyppäämään ääripäästä toiseen, lastenromaaneista hyvin rajuakin tekstiä sisältäviin dekkareihin.

HEINI LEVÄSLAIHO

Marko Leino kirjoitti Jakomäessä hyytävää tekstiä.

> Marko Leinon voit tavata Kirjamessuilla lauantaina 26.10.

–Oikeastaan ne ei ole niin ääripäitä kuin nopeasti katsottuna näyttäisi. Koko tuotantoni perustuu ennen kaikkea ihmisyyden tutkimiseen, kirjoitinpa sitten lapsille tai aikuisille. Lapsillekin kirjoittaessani rakennan tarinaan erilaisia temaattisia tasoja, jotka aikuiselle lukijalle avautuvat eri tavoin.

Leino ei koe itseään tyypilliseksi rikoskirjailijaksi, koska häntä ei kiinnosta pätkääkään rikosten selvittäminen.

–Minä pikemminkin tutkin ja valotan jonkin äärimmäisen teon tai tapahtuman kautta sitä, mitä uhrille, uhrin läheiselle tai rikoksentekijälle tapahtuu. Tutkin miten tapahtunut muuttaa heitä, mihin suuntaan ja niin edelleen. Kirjoitinpa sitten mistä tahansa, tärkeintä on, että teokseni ovat aina kaunokirjallisesti mahdollisimman korkeatasoisia.

Leino on saanut lukuisia palkintoja teoksistaan, mutta *Kotirauhan* vastaanotto yllätti hänet.

–*Kotirauha*-romaanin, sekä myöhemmin sen pohjalta tehdyn elokuvan, vastaanotto oli yllättävän vaisu. Itse olin romaaniin aika tyytyväinen ja koin päässeeni hyvin yrityksensä kanssa vaikeuksiin ajautuneen pienyrittäjän pään sisään. Kirjoitin romaanin vielä minä-muodossa, mutta osan kriitikoista se jätti täysin kylmäksi. Leffa sai toki ihan hyvät arvostelut, mutta yleisöä se ei siltikään löytänyt. Luulin oikeasti, että *Kotirauhan* humaani pääteema, epäonnistuminen ja sen hyväksyminen, siitä ylipääseminen, olisi koskettanut suurempaa joukko ihmisiä. Siinä sen näkee, koskaan ei tiedä!

Kirjoistaan hän sanoo arvostavansa eniten *Saastaa*.

–Ihan vain koska se on tuorein ja koen koko ajan kehittyväni ammatissani.

Tärkeimmäksi huomionosoitukseksi Marko Leino valitsee Kalevi Jäntin kirjallisuuspalkinnon.

–Siihen kuuluva rahasumma aikanaan mahdollisti sen, että saatoin jäädä vapaaksi kirjailijaksi.

Jakomäessä Marko Leino asuu neljättä vuotta.

–Jakomäki oli entuudestaan tuttu, sillä isosiskoni asui Jakiksessa jo 1990-luvulla ja viihtyi hyvin. Jakomäessä on yhä kaikki kohdallaan: lähipalvelut, luonto, ilmapiiri, naapurit, lyhyt matka kaupunkiin. Olemme asuneet ympäri stadia yhteensä seitsemässä eri osoitteessa Mellunmäestä Konalaan ja Kalliosta Niemenmäkeen, mutta Jakiksessa tuntui heti kotoisalta!

Teija Loponen

Saasta, kustantaja Teos

LEINON TUOTANTO
- Miehen tehtävä, 1999
- Tommi Tähtinen ja avaruustauti, 2000
- Syytön, 2001
- Yksityisetsivä Herbert Höpö ja tapaus Karhu, 2002
- Epäilys, 2004
- Yksityisetsivä Herbert Höpö ja varjojen kapina, 2005
- Joulutarina, 2007
- Isiltä pojille, 2007
- Ansa, 2009
- Kotirauha, 2010
- Saasta, 2013

ELOKUVAKÄSIKIRJOITUKSET
- Minä ja Morrison, 2002
- Matti, 2006
- V2 – jäätynyt enkeli, 2007
- Tummien perhosten koti, 2008
- Joulutarina, 2007
- Rööperi, 2009
- Kotirauha, 2011
- Puhdistus, 2012

PALKITTU LEINO
- ***Miehen tehtävä*** (1999) Kalevi Jäntin palkinto.
- ***Ansa*** 2010 Vuoden johtolanka – tunnustus
- ***Isiltä pojille*** 2007 yhdessä Atik Ismailin kanssa, oli Vuoden Urheilukirja -palkintoehdokas
- ***Ansa*** 2011 oli Suomen ehdokas pohjoismainen Lasiavain-palkinnon-saajaksi
- Neljä kertaa vuoden parhaan elokuvan ns. Yleisö-Jussi
- Kaksi kertaa valittu Suomen Oscar-ehdokkaaksi
- Kerran Pohjoismaiden neuvoston elokuva-palkintoehdokas
- Venla Vuoden paras televisioelokuva -sarjassa sarjasta ***Morsian*** 2009
- Leinon proosateoksia on käännetty yli kymmenelle kielelle

Kohderyhmänä 9–12-vuotiaat pojat

PuiU käynnisti laajan jalkapalloakatemian

Nyt on 9–12-vuotialla jalkapallosta tosissaan kiinnostuneilla pojilla ainutlaatuinen mahdollisuus pyrkiä Puistolan Urheilijoiden käynnistämään laajamittaiseen jalkapalloakatemiaan.

PuiU:n akatemian pojille on tarjolla korkealaatuinen harjoitusrinki hyvissä olosuhteissa.

Lisätietoja ja harjoitusaikoja osoitteessa
www.puistolanurheilijat.fi

Näyttöjä voi mennä antamaan juuri startanneisiin vapaisiin harjoituksiin, joita pidetään Jakomäen tekonurmella tämän viikon torstaina ja perjantaina ja ensi viikon alussa.

–Akatemiatoiminta aloittaa kartoittamalla lähialueen motivoituneet ja lahjakkaat vuosina 2001–2004 syntyneet pelaajat avoimissa harjoituksissa. Niihin voivat tulla kaikki kiinnostuneet, kertoo akatemian rehtori **Joni Ilvonen**.

Akatemian synnyn lähtökohtana on Ilvosen mukaan on ollut vuosia jatkunut olotila, jossa nuoret jättävät kasvattajaseuransa liian varhain.

–Nykyaikana tarvitaan erikoistumista, jotta motivoituneet pelaajat pysyisivät lähialueen seurassa kauemmin, korostaa rehtori.

Avoimien harjoitusten jälkeen PuiU:n akatemia valitsee oppilaat, joille on tarjolla laadukasta toimintaa ja ohjausta. Akatemian tasosta vastaavat kolme ammattivalmentajaa, maalivahtivalmentaja, sekä fyysinen valmentaja. Kirkkaana tavoitteena on kehittää parempia pelaajia. Talvikaudella on tarjolla kuusi harjoituskertaa, joista kolme on hallivuoroja.

Akatemiatoiminnan kulmakivinä ovat kasvavan pelaajan koti, seura, koulu ja ammattimaisuus. Näillä aineksilla saavutetaan kokonaisvaltainen ja korkeatasoinen valmennus.

Akatemiaoppilaiden kehitystä seurataan harjoituspäiväkirjojen, Sami Hyypiä-Akatemian kehittämien seurantatestien, sekä suullisen ja visuaalisen palautteen annon avulla nykyteknologiaa hyödyntäen. Akatemia vastaa myös kansainvälisyyden haasteisiin leirillä Espanjassa sekä turnaamalla Ruotsissa ja kenties myös Baltiassa.

–Puistolan Urheilijat on mukana Puistolan peruskoululle tänä syksynä perustettujen urheiluluokkien valmennuksessa koulun toiminta-aikoina. Tämä tulee takaamaan myös toimivan jatkumon yläasteelle siirtyville pelaajille, taustoittaa Joni Ilvonen.

Akatemian pyörittämisellä on hintansa. Ilvosen mukaan valitun pelaajan kuukausimaksu on enintään noin 135–150 euroa. Hinta tarkentuu lokakuun lopulla varainhankinnan ja muiden mahdollisten tulomuotojen selvitessä.

Heimo Laaksonen

Lapasesta lähtee

Vasemmalla raikas Uudenmaan tumppu, oikealla oleva on Helsingin lapanen.

Kotiseutu löytyy lapasesta -mallisto on koottu Suomen eri maakunnista kootuista lapasista.

Onko lämmin lapanen, toimiva tumppu vai reipas rasa, se tuttu käsine? Rakkaalla lapsella kun on monta nimeä ja muotoa.

Käsi- ja taideteollisuusjärjestö kokosi suomalaiset lapaset mallistoksi tämän päivän tumpuntekijöille. Mallisto koostuu Suomen eri maakunnista kootuista lapasista, jotka kutsuvat neulomaan ja kokeilemaan perinteisiä kuvioaiheita, sekä kokeilemaan uusia neulekniikoita ja niksejä.

Maakuntalapasmallisto on saatavilla tekemispaketteina. Niitä voi hankkia näyttelyn ajan Taito Helskyn Malmitalon toimipisteestä sekä Taito Shop Helskystä. TL

Lapaslauantaina 12.10. klo 12–14 pääsee tutustumaan ja kokeilemaan kirjoneuletekniikkaa.

Lapasesta lähtee -näyttely
7.–31.10. Malmitalon parvella on avoinna Malmitalon aukioloaikana.

Kuvia kahdesta maasta

Peik Nasrollah tuli Afganistanista Suomeen, Hyvinkäälle, kymmenkunta vuotta sitten. Helsinkiin hän muutti viime vuonna. Nasrollah on kuvannut molemmissa maissa hänelle tärkeitä näkymiä ja kokemuksia. Niitä hän tuo kaikkien nähtäville Malmin kirjastossa.

Peik Nasrollah on toiminut kuvaajana ja valokuvatoimittajana ja opiskelee parhaillaan tv-dokumenttien tekoa TL

Tyttöjä Peik Nasrollahin synnyinmaassa.

Peik Nasrollahin valokuvia
Malmin kirjastossa, Malmitalossa, 1.–13.10. Kuvat ovat nähtävillä kirjaston aukioloaikoina.

KOKOUKSIA

Tapanilan Kotien puolesta ry
SÄÄNTÖMÄÄRÄINEN SYYSKOKOUS
Lauantaina 19.10.2013 klo 10
Tapanilan työväentalolla, Sompiontie 4.
Esillä sääntöjen 8§:n mukaiset asiat.
Johtokunta

Lapsille ja lapsenmielisille tarjoamme
su 20.10. klo 15 alkaen Tapanilan työväentalolla
Teatteri PENSAAN tarinatuokion
joka on improvisoitu esitys joka syntyy yleisön toiveita kuuntelemalla. Rohkeimmat katsojista pääsevät lavalle mukaan auttamaan esiintyjiä.
Tervetuloa mukaan, esitykseen on vapaa pääsy.

HAMMASLÄÄKÄRIT

PIHLAJAMÄEN HAMMASLÄÄKÄRIASEMA
- Hammashoito
- Kirurgiset hoidot
- Erikoishammasteknikko

Tarjous: Hammastarkastus omavastuu osuus 25€
Rapakiventie 10 F, 00710 Helsinki
Puh. 09 387 2341
www.ph-hammasasema.fi

Ala-Malmin Hammaslääkärit
ERIKOISHAMMASLÄÄKÄRIT
Jaana Hagstöm (limakalvosairaudet)
Hemmo Kalsi (iensairaudet)
Juha Paatsama (suu-ja leukakirurgia)
Leo Tjäderhane (juurihoidot)
Thomas Åberg (oikomishoidot)
HAMMASLÄÄKÄRIT
Ari Kalliomäki
Eeva Mäkinen
Rami Sihvola
Markku Vaarala
SUUHYGIENISTIT
Malminkaari 13 A 00700 HKI, Malmin Nova 4. krs.
www.alamalminhammaslaakarit.fi
puh. 3507050

25 vuotta Malmilla!
MALMIN TORIN HAMMASLÄÄKÄRIT
Kirkonkyläntie 3 A, II krs, 00700 Helsinki
puh. (09) 347 8850
www.malmintorinhammas.fi

Hammaskulma oy Helsinki
Hammaslääkärit:
Päivi Metsola
Pertta Laaksonen
Sanna Korpinen-Torkko
Suuhygienisti:
Tiina Kokko
Malmin raitti 4 B
00700 Helsinki
Puh. 09 345 3350
www.hammaskulmahelsinki.fi

MALMIN HAMMAS
HAMMASLÄÄKÄRIT
Tarja Metsäaro
Majlis Paader
Päivi Voutilainen
Maria Renqvist
Suuhygienistipalvelut
Kelan suoraveloitus
Malmin kauppatie 18, 4. krs
Malmintorin liikekeskus
P. 351 5015
www.malminhammas.com

HALUTAAN OSTAA

Ostetaan liiketila
Pohjois-Helsingistä
50–300m²
Tarjoa rohkeasti!
050-556 7996

PALVELUKSEEN HALUTAAN

ILMOITUSHANKKIJA
Walmos Oy etsii
AHKERAA JA REHELLISTÄ HENKILÖÄ HANKKIMAAN ILMOITUKSIA POLIISIALAN JÄRJESTÖJULKAISUIHIN.
Viihtyisässä toimistossamme Malmin keskustassa sinua odottaa oma työhuone ja mukava työporukka.
Työ on arkisin tehtävää kokopäivätyötä.
Työ sopii kaiken ikäisille.
Haemme pitkäaikaiseen työsuhteeseen sitoutuvaa henkilöä.
Walmos Oy, Hietakummuntie 19 C, Malmin postitalo
Jan Wallenius 09 3508740 tai 050 5306394

OPTIKOT

SILMÄLÄÄKÄRIT MALMILLA
Arto Palkama, Antti Kuoppala, Janka Diemb, Hannu Uusitalo, Raimo Uusitalo
Ajanvaraus
ma–pe 10–18, la 10–14 (kesäla sulj.)
Puh. 044 731 7000, (09) 345 4292
MALMINTORIN SILMÄTUTKIMUSKESKUS
Malminkauppatie 18 (Prisma) 2. krs
(Samassa tilassa Optikko Sjöblom)

VARILUX VARILUX
SILMÄLÄÄKÄRIT

MALMILLA
Mikko Saari
Antti Valtasaari
AJANVARAUS
Puh. 345 1727
Ark. 9-18,
la 9-14
MALMIN OPTIIKKA
www.malminoptiikka.fi
Malminkaari 15,
Malmin Nova, katutaso
Puh. (09) 345 1265

OGELISSA
Sirkku Laine
AJANVARAUS
Puh. 875 1868
Ark. 10-18,
la 9-14
OGELIN OPTIIKKA
www.ogelinoptiikka.fi
Kylänvanhimmantie 29
Liikekeskus Ogeli, katutaso
Puh. (09) 875 1868

Koillis-Helsingin Lähitieto
Ilmoitusvaraukset
myyntipäällikkö Jussi Haapasaari,
puh. 050 595 3233,
jussihaapasaari@lahitieto.fi

HYVINVOINTI

OSTEOPAATTI Sari Hakasaari
Vanha Tapanilantie 88
050 5368135 ♦ www.sarihakasaari.fi
Tule koko kehon huoltoon!
Teen myös hierontaa.

Jalkahoitola PIRKKO PASANEN
Puh. 09-374 1340
Malminraitti 4-6
(KATUTASO)
REKISTERÖITY JALKOJENHOITAJA

YKSITYISTUNTEJA

Yksityistunteja Tapaninvainiossa
Englantia, italiaa, espanjaa, ranskaa...
Kielikoulu Papukaija
rita.ahonen@sci.fi

KAMPAAMOT JA PARTURIT

Parturi-Kampaamo
zois
Upeaa kiiltoa hiuksiisi Wellan väreillä!
Varaa oma aikasi pian!
www.zois.fi
093515981
Syysterveisin
Sanna, Elina, Nelli, Tanja, Alex, Sini, Terhi ja Outi
WELLA
Kauppakeskus Malmin Nova
Citymarketin alapuolella, Soidintie 1
Puh. 351 5981 www.zois.fi
NOVA

Kampaamo-Parturi
Pirjo Löser

Piristä syksyäsi hiuskäsittelyllä!
Schwarzkopf PROFESSIONAL
Permis + leikkaus + sävy + fööni 85€
Ripsi- + kulmaväriäys 21€
www.kampaamo-loser.fi
☎ 3858 375
040-831 9626
Vilppulantie 26 (sisäpihalla)
Ala-Malmi
Ark. 9-18,
la 9-14, ke suljettu,
ilta-aikoja sop. mukaan
Asiakasparkki No 13
Bussit 74/77A/577

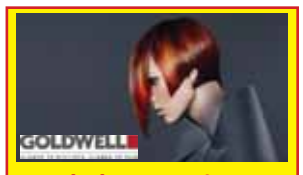

Lokakuun tarjous:
Raidat & Leikkaus
Lyhyet 56,- Puolipitkä 68,-
Pitkä 80,-
Parturi-Kampaamo
Salon Perfect
Hietakummuntie 16
TI-PE 10-18.30. la 9-15
www.salonperfect.fi
p. 09-385 3911

Lähitieto ei lisää tuskaa :D

TILITOIMISTOJA

Kirjanpito ja muut hallintopalvelut tehokkaasti ja edullisesti, myös OSTOLASKUJEN SÄHKÖINEN KIERRÄTYS ja NETTIPALVELU
WinWin
Vilppulantie 10, Helsinki
Puh. 010 425 0190 WinWin.fi

PALVELUJA TARJOTAAN

PiiMaja Oy
Kaikki kodin remontit edullisesti. P. 0400 701 884
piimaja@koti.luukku.com

Mummo ja Vaari vahtipalvelu
Apua kaikenlaisiin kotiaskareisiin, puutarhaa ym.
Kysy lisää!
Puh: 046 6682865 tai 045 8819581

mehuasema.net
Omenoista mehua
Puh. 050 322 9925

Ompelua Malmilla
Huolella ja nopeasti
www.sippe.fi
050 306 8858

Rengaskeskus.com Turvallisesti tien päällä
www.rengaskeskus.com
Toimipiste **HEIKINLAAKSO**
Korvasienentie 6
00760 Helsinki
0400 600 660

KAIKKI AUTOOSI

RENKAAT - VANTEET
Edullisesti meiltä asennettuna. Myös rengashotelli.
VETOKOUKUT - TUULILASIT
Saat vetokoukut ja tuulilasit sekä defat meiltä asennettuna.
AUTOHUOLTO JA -KORJAUS
Kaikki merkit ja mallit. Korjaukset ja huollot nopeasti.
PESUT JA VAHAUKSET
Käsinpesut, vahaukset, kestopinnoitteet ja sisäpuhdistukset.

OTA TALTEEN
Voimassa 09/2013
TÄLLÄ KUPONGILLA
Pesu/vahaus -20%
Auton huolto -10%
Rengastyö -20% renkaiden oston yhteydessä.

TEBOIL MALMI
Laulurastaantie 2, Hki 78. Ark. 6–21, la 7–21, su 8–21
Puh. 09-385 5297
Huoltopalvelut, öljynvaihdot, pakkoputki-, jarru- ja rengastyöt, ilmastointilaitehuollot sekä katsastuspalvelut ym.
VEIKKAUS-PISTE
TEBOIL

ISA
TAPULIN HUOLTO OY
Laadukkaat ja kilpailukykyiset ISA-isännöinti- ja huoltopalvelut 38 vuoden kokemuksella.
Pyydä tarjous!
Maatullinaukio 10 A 4.krs, 00750 Helsinki
www.tapulinhuolto.fi - puhelin: 09 3507720

RADIAL OY

RENKAAT JA RENGASTYÖT
KAUSISÄILYTYS
Avoinna arkisin 8.00-17.00
Sesonkilauantaisin 9.00-13.00
Kirkonkyläntie 86, 00740 Helsinki
Puh. 385 4617

AUTONASENNUS JA HUOLTO LAUKKANEN
p. 09-347 4321, 0400-467 925
RATTITIE 20, Tattarisuo ark. 7.30-17
- Määräaikaishuollot
- Ilmastointihuollot
- Pakokaasumittaukset, bensa 13€
- OBD-mittaukset 13€
- Katsastuskorjaukset
- Katsastuspalvelut
- Renkaiden vaihto alk. 20€
- Kausisäilytys 50€
- Eberspächer asennukset/myynti/huolto
- Sijaisauto

Kehärengas Oy
www.keharengas.fi
Uudet ja käytetyt renkaat ja vanteet edullisesti
Jäähdytintie 24,
Tattarisuo, Hki 77
P. 09 388 1345
ark. 9 - 17

Puutavara A. ÄIKÄS Oy
PALVELEVA ASIANTUNTEVA PUUKAUPPA
Akkutie 19, Tattarisuo, puh. 09 389 1596, 09 389 1582
Avoinna ark. 8-17, la. suljettu
- Kaikki saha- ja höylätavarat - Paneelit – Listat
- Koristelistat - Mdf-listat - Maalatut listat
- Ruskeat ja vihreät kestopuut - Rakennuslevyt
- MEL-levyt - Levyjen määrämittasahaus
- Puutavaran katkaisu ja kotiinkuljetus

Soita ilmainen mittaus
- Rullaverhot
- Pystylamellit
- Sälekaihtimet
- Puusälekaihtimet
- Peililiukuovet

TORIKAIHDIN
Ylä-Malmin tori 3,
00700 Helsinki
Puh. 09-385 2393
Fax 09-351 1693
www.torikaihdin.fi
info@torikaihdin.fi

Vesikourut Tikkaat Lumiesteet
Kattojen pesut ja maalaukset
Ilmainen tarjous/korjausarvio
050 594 2992
kjkmestarit.fi
Kotitalousvähennysmahd.

Kattoremontit Peltisepäntyöt Vesikourut Tikkaat -20% Lumiesteet
www.uudenmaanpeltityo.fi
0400 453 959
TEHTAANMYYMÄLÄ:
Jäspilänkatu 2

Keittiöt ja remontit
Kätevät Kädet Oy
Soita ja kysy lisää !
0400 773 733 / Markku
Muutamme pian Pukinmäkeen.
Eskolantie 12-14, Siwan vieressä.
www.katevatkadet.fi

MITOIN KUIN MITOIN
Uusi ilme keittiöön
- Ovet, tasot, rungot
- vetimet, saranat.
ILMAINEN TARJOUS- JA MITTAUSPALVELU
Soita: Erkki 0500 503 357
Mikko 040 9311 466
ergadesign.fi

Lähitietoa tarvitaan aina.

Puistolan Pizzapalvelu Oy
P. 09-389 3636
www.pizzapalvelu.net
Tuttu ja turvallinen!

HINNAT VOIMASSA TO-SU 10.-13.10.2013, ellei toisin mainita.

Sähköiset osoitteemme: www.k-citymarket.fi, www.facebook.com/KCMTammisto

HINTA RALLI

K-CITYMARKET VANTAA TAMMISTOSSA

LIHAMESTARI SUOSITTELEE:

ERÄ! Tuore **HIRVEN SISÄPAISTI** Viro — **44,95** kg

ERÄ! Tuore **HIRVEN PAAHTOPAISTI** Viro — **39,95** kg

ERÄ! Tuore **HIRVEN PAISTIJAUHELIHA** Viro — **19,95** kg

Gourmet **PORON KÄRISTYS** Suomi — **37,95** kg

Tuore **KARITSAN PAAHTOPAISTI** naturel ja tuoreyrttimarinoitu — **29,95** kg

26,95 kg
Tammiston keittiö: Thaimaalaisia makuja!
THAI NAUDANLIHA ja PÄHKINÄ-KANA WOKKI

1 rs/pkt
Angelo
LUUMU 750 g Italia, 1,33 /kg
PÍRKKA
PAPRIKA 2 kpl/300 g
Hollanti 3,33 /kg

14,90 kg
Tammiston keittiö: Oman uunin
SAVUSTETTU SIIKA

13,90 kg
Tammiston keittiö: Tuore
KIRJOLOHIFILEE
Ahvenanmaa

9,95 kg
HK naudan takuumurea
SISÄ- tai PAAHTOPAISTI

5 pkt
HK Perinteinen
AITO ISO NAKKI 670 g
7,46 /kg

2 pkt
Atria Wilhelm
GRILLIMAKKARAT 400 g
5,00 /kg

1,99 pkt raj. 2 pkt/tal.
ERÄ! Kulta Katriina
KAHVI 500 g
myös tummapaahto, 3,98 /kg

10,95 kg
HK Viljaporsaan
SISÄFILEE 550-560 g
marinoitu ja marinoimaton, 16,85-19,90 /kg

4,89 rs
UUTUUS! Atria Bravuuri
ITÄMAINEN PANNU 485 g
broilerista ja possusta

3,99 rs raj. 5 rs/tal.
Kariniemen broilerin
MINUUTTIPIHVIT 350-390 g
10,23-11,41 /kg

4,99 kpl raj. 2 kpl/tal.
Kuusamon paimenpoika
KERMAJUUSTOT 1 kg
4,99 /kg

Tammiston keittiö: Makulihan **UUNIKINKKU** siivuina — **22,90** kg

Tammiston keittiö: Makulihan **HÄRKÄTIEN LENKKI** — **14,90** kg

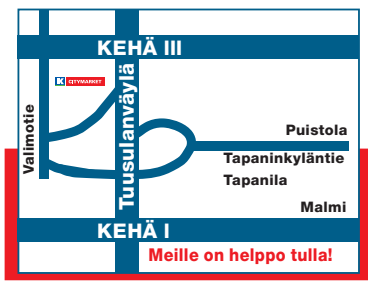

VANTAA TAMMISTO
Valimotie 9, 01510 Vantaa, puh. 010 538 3900
MA-PE 8-21, LA 8-18, SU 12-18
Puhelun hinta 01053-alkuisiin numeroihin 8,35 snt/puh + 12,09 snt/min (sis. alv. 24%)

posti · lippu.fi · HSL HRT

SUOMALAISENA YKSITYISENÄ YRITYKSENÄ, MAKSAMME KAIKKI VEROMME SUOMEEN! K Pudasta

CITYMARKET

www.k-citymarket.fi

Alko palvelee: ma-pe 9-20 la 9-18