Koillis-Helsingin
LÄHI TIETO

Tapanilan ja Tapulikaupungin raja siirtyy. Sivu 4

Numero 23 • Keskiviikko 26.6.2013
ALPPIKYLÄ, ALA-TIKKURILA, JAKOMÄKI , MALMI, PIHLAJAMÄKI, PIHLAJISTO, PUISTOLA, PUKINMÄKI, SILTAMÄKI, SUUTARILA, TAPANILA, TAPANINVAINIO, TAPULIKAUPUNKI, VIIKKI

Viikin pellot eivät taloja kaipaa.

SIVU 8

ad

TÄYDEN PALVELUN AUTOKORJAAMO VIINIKKA

HELSINGIN TAKSIHUOLTO

- kolarikorjaukset
- määräaikaishuollot
- vikadiagnostiikka
- ohjauskulmien säädöt
- pakokaasumittaukset
- katsastustarkistukset/
- korjaukset
- katsastusnäytöt
- ruostevauriokorjaukset
- sijaisauto
- ilmastointihuollot

HUOM! UUSI AUKIOLOAIKA!

Uranuksenkuja 1 E
01480 Vantaa
puh. 044 779 0887

ma-pe 8.00-17.00

Sienitie 34
00760 Helsinki (Heikinlaakso)
puh. 029 300 5500
ma-pe 7.30-20.00, la 9.00-15.00
Taksipäivystys 24 h

www.autonkorjaus.net Tarjouspyynnöt

[A]

Itsenäistä ja osaavaa kiinteistönvälitystä ja auktorisoitua arviointia 35 vuoden kokemuksella

VARTIOKYLÄ **OKT**

Rauhallisella paikalla ok-talo 4h,k,rt 155 m² + lämmin at, var 25 m². Rv 2000, F . Rinnetontti 749 m². Hp. 570.000 €. Sormuspolku 19

PUISTOLA **OKT**

Hyväkuntoinen omakotitalo 5 h, k, s, 120 m². Rv-81, F. Varasto rak. 20 m² . Vehreä puutarhatontti 648m² Hp. 390.000 €. Kennotie 3

PUISTOLA **OKT**

Kivitalossa kaksi asuntoa 47m² + 92m². Kellarikerroksessa autotalli/varastot 105 m². Asunnot on yhdistettävissä. Rv. -89, H. Hp. 420.000€. Kiviahontie 6 a

SUUTARILA **OKT**

Tilava rintamamiestalo 5 h, k, 2wc n. 110 m² + kellarikerros (s, at, var) n. 70 m². Oma tontti 645 m². Kuntotarkastettu 4/2013. Hp. 195.000 €. Revontulentie 25

PUISTOLA **erillistalo**

Vuonna 2005 valmistunut erillistalo 2 talon yhtiössä. 4h, k, khh/kph, s, ph 102 m². D (2013). Olohuoneessa varaava kaakeliuuni. Lisäksi autokatos 18 m² ja lämpöeristetty varasto 4 m². Hp. 350.000 €. Suutarinpolku 4 a

HEIKINLAAKSO **OKT**

Rauhallisella alueella 1-tasossa täystiilitalossa 4h, k, rt, takkah, s 120 m². Rv 1981, kuntotarkastettu 6/2012, H. Autitalli- ja varasto 25 m². Suojaisa piha n. 610 m² hallinnanjakosopimuksella. Hp. 320.000 €. Kassaratie 10 B

JÄRVENPÄÄ **OKT**

Vanhakylässä vuonna 1971 rakennettu ja 2007 peruskorjattu täystiilitalo oh, k, rt, mh,s 76 m² ja at/askarteluhuone, tekninen tila 30 m². Tasainen, osittain aidattu tontti 1140 m². Hp. 198.000 €. Eriksnäsintie 57

LKV KAUKO KOSKINEN OY [A]
Malminkaari 5, 00700 Helsinki, p. 09 351 1155
kauko.koskinen@lkvkaukokoskinen.fi
www.lkvkaukokoskinen.fi

SKV
Kiinteistönvälitys Oy

MARKKU VILJANDER
Myyntipäällikkö
YKV, LKV
050 524 4854

TARJA HAARANEN
Kiinteistönvälittäjä
LKV
040 673 6700

ANNIS MATTILA
Myyntineuvottelija
044 555 1604

MARJA-LIISA VÄNSKÄ
Myyntineuvottelija
050 339 9767

TOIMISTOMME AVOINNA
ma-to klo 10.00-17.00
pe klo 10.00-15.00
Kirkonkyläntie 11, Helsinki
puh. 010 228 3060

Kiinteistömaailma

Katso myös muut myynnissä olevat kohteet
www.kiinteistomaailma.fi/helsinki-malmi

Kiinteistömaailma Malmi Kaupparaitti 13, 00700 Helsinki p. 09 350 7270

Tapanila okt 143/269 m²
6h,k,rt,kph/s,ask,h,pkh,khh,3xwc, 2x,vh, AT/var. Upea kivitalo Tapanilan sydämessä. Valoisa, hyvin rakennettu koti. Mh 623.000€. Ripekuja 5.
Heidi Autiosuo/040-545 8799
139913

Tapaninvainio okt 120/136 m²
4h,k,s. RV-55/75. Rauhallinen ja luonnonläheinen alue. Päättyvän kadun varrella. Vantaanjoen ja Tuomarinkylän läheisyydessä. Tontti 590 m2. Mh.359.000€. Kastanjatie 7.
Markku Vuorinen/046-812 5696
1105075

Tapaninvainio pt 110/126 m²
4h,k,s,at. Remonttia kaipaava yksitasoinen asunto. Oma 850 m² tonttiosuus. Mh.269.000€ Karhusuontie 84 A.
Tomi Suvinen/044-335 5135
140001

Tapaninvainio pt 70 m²
3h,k,s. Kaunis, hyväkuntoinen 1-tasoinen koti. Rv. 2000. Suojaisa reilunkokoinen piha. Mh.274.000€. Vanha Tapanilantie 18.
Heidi Autiosuo/040-545 8799
138947

Paloheinä rt 94 m²
4h,k,kph/s,wc. Kauniisti remontoitu kodikas 1-tasoinen koti Paloheinän pientaloalueella. Toimivat huonetilat, kaunis keittiö ja saunaosasto. Turvallinen pihapiiri. Mh.327.000€. Saramäentie 37.
Markus Vuorinen/046-812 5697
140283

Sepänmäki rt 106 m²
3-4h,s,khh. Nuorekas persoonallinen muuttovalmis koti, rv. 2002. Mahdollisuus neljään makuuhuoneeseen. Mh.310.000€. Usvatie 1 b. Kristiina Kellander-Sinisalo/045-847 2272
1104018

Latokartano kt 119,5 m²
5h,k,s.Viihtyisän Viikin luonto- ja virkistysalueiden tuntumassa tilava ja hyväkuntoinen Hitas perheasunto. Rakennusvuosi 2006, krs 3/7. Mh.349.000€. Huhmarekuja 4 B.
Markus Vuorinen/046- 812 5697
140245

Roihuvuori kt 69,5 m²
3h,k,parvk. Hyväkuntoinen heti vapaa asunto. Hyvät kulkuyhteydet! Rv.1957.Krs 1/3. Mh.190.884€. Tuhkimontie 6 A.
Vuorinen/046- 812 5696
297125

Pihlajamäki kt 60 m²
2h, k, kph/wc, las.parv. Upeasti remontoitu koti puistonäkymin! Tilavat läpitalon huoneet, päätyhuoneisto –heti vapaa! Mh. 139.000€. Kiilletie 5.
Vuorinen/046-8125697
139026

Pihlajamäki kt 45,5 m²
Tarjouskauppa
2h,kk,kph/wc,parv. Hissitalon 2.krs, kauniilla puistomaisella alueella lähellä kaikkia tärkeitä palveluita mukava läpitalon kaksio. Velaton lähtöhinta 102.000€
Maasälväntie 8 A.
Es. Ma 1.7 klo 17.00-17.45
Aurora Simonen/050-358 7205
257011

Tapanila tontti 1328 m²
Hyvä rakennuspaikka puiston laidassa. Tasainen puutarhatontti, tontilla sijaitsee purettava okt ja var. RO 332 k-em² sekä autosuojat 25 k-em2/ asunto. Rahkatie 6.
Vuorinen/ 046-8125697
140384

Tapaninvainio tontti 793 m²
Rauhallisen päättyvän tien varrella rakennustontti 793 m2, jossa rakennusoikeutta 198 m2+ autosuojatiloja ja varasto-, huolto- tai askarteluti-loja. Tontin tehokkuusluku e= 0,25. Mh.276.000€. Kastanjatie 7.
Markku Vuorinen/046-812 5696
1105312

Kirsi-Marja Johansson-Torvinen 040 594 8231 · Kristiina Kellander-Sinisalo 045 847 2272 · Kai Lehtola 044 514 0164 · Markku Vuorinen 046 812 5696 · Pertti Kanon 040 758 7596 · Timo K .Nieminen 040 088 5662 · Tero Laurila 0400 600 359 · Kristiina Diomin 046 812 5691

Ilpo Korpi 040 537 1323 · Aurora Simonen 050 358 7205 · Heidi Autiosuo 040 545 8799 · Krista Suvinen 040 487 5040 · Markus Vuorinen 046 812 5697 · Kimmo Tammisto 040 830 8755 · Tomi Suvinen 044 335 5135

Välityspalkkioesimerkki: Varma 1200 € + 4,3 % tai Verkko 900€ + 3,8 % velattomasta kauppahinnasta (sis. alv.)

PANNUPIZZA BUFFET 8,50

HOT CHICKEN WINGS

1v.-6v. 5€
7v.-12v. 6,5€
12v.- 8,5€

Ma-To 10-24
Pe 10-02
La 11-02
Su 11-22

PASTAA, PANNUPIZZAA JA CHICKEN-WINGSEJÄ!

Tarjous voimassa toistaiseksi

JOKA PÄIVÄ 17.00-21.00

Ruoka-aika

Kirkonkyläntie 7, 00700 Helsinki
Puh. 0400 481 222 www-ruoka-aika.fi

MALMIN SAALEM SEURAKUNTA

MALMIN ASEMATIE 3 www.malminsaalem.fi
Info puh. 045 1229560

Su 30.6. 11.00 Jumalanpalvelus, Oiva Alanenpää ja Daniel Sabure
Su 30.6. 14.30 Latinokokous
Ke 3.7. 19.00 Sanan- ja rukouksen ilta, Raili Tanskanen

Rukous-ja paastopäivä torstaisin 9-14 ja Aamurukoussolu Ma-Pe 8-9

Ilmoitusvaraukset Lähitietoon
Jussi Haapasaari
puh. 050 595 3233, jussi.haapasaari@lahitieto.fi

Pääkirjoitus

Kesän riemuja

Kesään kohdistuu aina paljon odotuksia. Pitäisi olla lämmintä, aurinkoista, paljon mukavaa tekemistä ja hauskaa lomaseuraa. Monelle luonnon läheisyys ja uimamahdollisuus takaavat mukavan kesän ja loman, osa kaipaa karkaamista kauemmas koti-Suomesta.

Innokkaimmat säilöjät odottelevat jo runsasta marjasatoa. Itse maistelin nyt juhannuksena Nuuksiossa ensimmäisiä metsämustikoita, pieniä vielä olivat, mutta jo niissä oli makua, vaikka ollaan vasta kesäkuussa! Lämpimän ja aurinkoisen kesän ongelma onkin se, miten marjat ja muu sato saisivat riittävästi vettä kasvaakseen. Täällä kaupunkialueella kastelu tulee kalliiksi, ellei tontilla satu olemaan vanhaa kaivoa. Vesipostitkin on jo enimmäkseen suljettu tai poistettu kokonaan. Hanavedellä jos marjapensaita ja vihannespenkkejä kastelee, menee puhtaan veden lisäksi maksu myös jätevedestä. Ja jos taas kerää sateella kasteluvettä sankoihin, pitäisi ne peittää, etteivät hyttyset saisi mainiota kasvualustaa itselleen.

Kauniit kelit ovat aikaansaaneet ruuhkaa Pukinmäen matonpesupaikalla. Helteisessä säässä ei sekään ole haitannut, että pesuvesi on aika viileää. Pukinmäen kuivan maan matonpesupaikka on niin mainio mesta mattopyykille, että sinne tullaan eri puolilta Helsinkiä. Moni kaupunkilainen odottelee, että vastaavanlaisia matonpesupaikkoja rakennettaisiin muuallekin pääkaupunkiin. Asiasta on tehty myös aloitteita, mutta silti vastaavanlaisia paikkoja ei näillä näkymin ole lisää luvassa. Kauempana asuvien lohdutus on, että kun matot mankeloi Pukinmäessä pariin otteeseen, saa niistä liiat vedet niin hyvin pois, että ne voi kuskata kosteina kotinurkille kuivumaan. Ei tarvitse jäädä koko päiväksi kuivumista odottelemaan. Vaan mikäpä olisi odotellessakaan, kun ihan lähellä on Pukinmäen uimaranta. Se on vieläpä niin rauhallinen paikka, että se poistettiin virallisten uimarantojen listalta vähäisen käyttäjäkunnan takia. Sinne siis mahtuu!

Uimaan kannattaa nyt muutenkin mennä, sillä nykyiseltä nimeltään Tapaninvainion uimaranta todettiin juuri vedenlaadultaan hyväksi. Uimahallit sulkivat ovensa kesäksi, mutta Vantaanjoelle voi lähteä pulikoimaan. Ja kun kaipaa ihmisvilinää, voi suunnata kulkunsa vaikkapa Malmin torille ja istahtaa torikahvilaan nauttimaan leppoisasta kesäpäivästä. Kiireettömyys kuuluu kesään!

Teija Loponen

Laadukkaat silmälasit tekevät sinusta SINUT.

OPTIKKO SJÖBLOM SYNSAM

www.synsam.fi
Ylä-malmintori PRISMA:n talo 2 kerros P. (09) 345 4292
ark. 10-18 la 10-14 (kesä la.suljettu)

Myydään
sadevesitynnyreitä

Malmin raitti 4
puh. 0400 404827

Uimavesistä ensimmäiset näytteet:

Pukinmäen uimavettä ei enää tutkita

Pukinmäki, Tapaninvainio

Helsingin kaupungin ympäristökeskus ei enää ota vesinäytteitä Pukinmäen rannasta. Syyksi ympäristökeskus ilmoittaa Vantaanjoen varrella olevan rannan vähäisen käytön.

Tapaninvainion uimarannasta näytteitä otetaan edelleen. Ensimmäinen kesänäyte, joka otettiin kesäkuun 3. päivä, kertoi veden olevan uimakelpoista.

Suolistoperäisiä enterokokkeja jokivedessä Tapaninvainion kohdalla oli sadassa millilitrassa sata kappaletta. Määrä on suurin verrattuna kaikiin muihin Helsingin uimapaikkojen vesiin, mutta pysyy kirkkaasti raja-arvon sisäpuolella, joka sisävesissä on 400.

Escherichia coli -nimisiä bakteereja Tapavinvainiosta nousi sadasta millilitrasta 47 kappaletta. Toimenpideraja sisämaassa on tuhat.

Näytteenottopäivänä veden lämpötila oli 21,8 astetta.

Seuraavan kerran vesi Tapaninvainion kohdalta tutkitaan tiistaina kesäkuun 25. päivä. Kolmas näyte otetaan heinäkuun 29. päivä ja neljäs elokuun 26. päivä.

Pirjo Pihlajamaa

Koillis-Helsingin Lähitieto Numero 23/2013. Keskiviikko 26.6.2013
JAKELUALUE: postinumerot Helsinki 70–79: Alppikylä, Ala-Tikkurila, Jakomäki, Malmi, Pihlajamäki, Pihlajisto, Puistola, Pukinmäki, Siltamäki, Suutarila, Tapanila, Tapaninvainio, Tapulikaupunki, Viikki. PÄÄTOIMITTAJA: Teija Loponen, puh. 050 590 6675, teija.loponen@lahitieto.fi. TOIMITTAJA: Pirjo Pihlajamaa, puh. 045 348 9373, pirjo.pihlajamaa@lahitieto.fi. ILMOITUSMYYNTI: Jussi Haapasaari, puh. 050 595 3233, jussi.haapasaari@lahitieto.fi. TAITTO: ESWE Suunnittelu / Sirkka Wallin. KUSTANTAJA: Koillis-Helsingin Lähitieto Oy. PAINO: Sanomapaino, Vantaa 2013. PAINOS: 37 200 kpl. JAKELU: Helsingin Jakelu-Expert Oy. Jakeluhäiriöt www.jakelupalaute.fi tai ma–pe klo 9–16 puh. 09 5615 6999. Ilmoitus keskiviikon jakamattomasta Lähitiedosta mieluiten heti torstaina.

Longinojan reunoille omakoti- ja kerrostaloja

Ala-Malmi

Tullivuorentien eteläpuolelle Longinojan molemmin puolin nousee tulevaisuudessa 600–700 asukkaan uusi asuinalue. Kaupunginhallitus on hyväksynyt asemakaavan, jossa Longinojan länsipuolesta tulee kerrostalo- ja itäpuolesta pientalovaltainen.

Kaavamuutosta seuranneet malmilaiset eivät ole katsoneet hyvällä virkistysalueen tuhoamista, Longinojan lähelle rakentamista sekä kerrostalojen tuloa perinteiselle pientaloalueelle.

Kaavoittajan mielestä Tullivuorentien nelikerroksiset talot ovat kerrosluvultaan maltillisia. Talojen korkeudeksi tulee noin 13–14 metriä ja etäisyys lähimpiin vanhoihin pientaloihin on noin 45 metriä.

Rakennusvirastossa on oltu kaavaprosessin ajan tarkkana ja annettu lukuisia kommentteja lähivirkistysalueen rakentamisaikeista, jossa näköyhteys avoimeen kulttuurimaisemaan katkeaa. Virasto on tähdentänyt, että Longinojan laakso on syksyllä 2007 Ala-Malmin aluesuunnitelmaa varten tehdyn asukaskyselyn perusteella alueen asukkaiden merkittävin ulkoilualue, joka tarjoaa hienoja näkymiä, hiljaisuutta ja rauhaa.

Kaavoittaja vakuuttaa, että rehevä Longinojan ojanvarsi säilyy nykyisellään. Longinojan varteen tulee noin 70 metriä leveä virkistysalue, jonka läpi kulkee useita kevyen liikenteen reittejä.

> Kaavoittaja vakuuttaa, että rehevä Longinojan ojanvarsi säilyy nykyisellään.

Puroalueen ekosysteemiä ei vahingoiteta ja sen merkitys ekologisena käytävänä säilyy.

Vesisateista kertyviä hulevesiä pyritään imeyttämään maahan, jotta kaikki vedet eivät valuisi suoraan Longinojaan.

Uusia asuntoja varten pitää vesijohtoja ja jätevesiviemäreitä siirtää. Se maksaa kaupunkisuunnitteluviraston mukaan arviolta 600 000 euroa. Lisäksi uusien vesiputkien ja viemärien rakentaminen maksaa arviolta 120 000 euroa.

Alueelle ei tule julkisia palveluja jo rakennetun päiväkoti Poutapilven sekä kaavaan merkityn pienen pallokentän ja lähiliikuntapaikan lisäksi.

Pirjo Pihlajamaa

KAUPUNKISUUNNITTELUVIRASTO

Uudisalueen alle jää noin kymmenen hehtaaria nykyisen virkistysalueen niittymaisemaa.

Kivikko sai sen, miltä Puistola välttyi. Sivu 6

www.facebook.com/lahitieto

Finavia hakee lupaa meluta Suutarilassa

Suutarila

Finavia ennustaa Helsinki-Vantaan lentoaseman lentomelualueen ylittävän Helsingin rajan ja melun saapuvan Suutarilan pientalo- ja työpaikka-alueelle vuonna 2025. Tuolloin osa Suutarilaa kuuluisi yli 55 desibelin lentomelualueeseen.

Asia ilmenee Finavian meluntorjunnan toimintasuunnitelmasta, jonka yhtiö on tehnyt ympäristölupahakemuksensa liitteeksi. Suunnitelma on nyt lausuntakierroksella Helsingissä.

Helsingin kaupungin ympäristökeskuksessa on sorvattu suunnitelmista lausunto, jonka mukaan tilanne aiheuttaa haasteita pääkaupunkiseudun yhdyskuntasuunnittelulle.

Lentomeluvyöhykkeen laajeneminen Suutarilaan tarkoittaisi jatkossa sitä, että alueelle voidaan hyväksyä ainoastaan pienimuotoista täydennysrakentamista.

Lausunnossa katsotaan, että melunhallintatoimenpiteistä huolimatta lentomelualue uhkaa laajeta jatkossa, mikä tietää yhä useamman lähikuntien asukkaan joutuvan melulle alttiiksi, jos asukasmäärätkin kasvavat.

Meluntorjuntaa pidetään haastavana, sillä maamme päälentokentän toiminnan turvaaminen on tärkeää ja samalla lentokentän ympäristöä on voitava kehittää niin, ettei ihmisten melualtistus kasva.

Vuonna 2011 Helsinki-Vantaan melualueella asui 14 000 asukasta. Vuoden 2025 määrän arvioidaan olevan 20 000.

Yleiskaavassa Helsinki-Vantaan aiheuttamasta melusta Helsingin puolella ei ole määräyksiä.

Asemakaavoituksessa lentomelusta on jo tähänkin saakka tarvittaessa annettu äänieristysmääräyksiä.

Pirjo Pihlajamaa

> Lentomeluvyöhykkeen laajeneminen Suutarilaan tarkoittaisi jatkossa sitä, että alueelle voidaan hyväksyä ainoastaan pienimuotoista täydennysrakentamista.

KAUPUNKISUUNNITTELUVIRASTO

Liikenne Tapanilan uusille tonttikaduille on pyritty hajauttamaan tasaisesti alueen nykyiseen katuverkkoon.

Maatullinpuistosta lohkotaan tontit noin 170 tapanilalaiselle

■ **Tapulikaupunki, Tapanila**

Helsingin kaupungin linja olla kaavoittamatta asuntoja kaupunkipuistoihin ei päde Tapulikaupungissa. Maatullinpuiston eteläosaan on suunniteltu 44 erillispientalotonttia.

Puiston uhraaminen rakentamiselle on ärsyttänyt tapulikaupunkilaisia. Kaavoituskatsauksissa hankkeesta on saanut kuva, että vain puistonreunaa rakennetaan, vaikka tosiasiallisesti tontit tulevat puiston puolelle.

Asemakaavaosasto on saanut kaavan valmistelun aikana suullisten mielipiteiden lisäksi 55 kirjallista mielipidettä. Niistä kolme oli adresseja, joiden allekirjoittajien lukumäärät olivat 194, 34 ja 12.

Mielipiteiden johdosta kaavaan on tehty sen luonnosvaiheessa pieniä muutoksia, mutta suunnitelman perusratkaisu on pysynyt samankaltaisena.

Kaupunkisuunnittelulautakunnassakaan mielipiteillä ei loppupeleissä ollut merkitystä. Lautakunta hyväksyi asemakaavan muutoksen toukokuun lopun kokouksessaan. Jäsenistä Jaakko Meretniemi (sd), **Maija Nikunlassi** (ps) ja **Sampo Villanen** (vas) esittivät tonttien pudottamista 38:aan, mutta he hävisivät äänestyksen.

–Läpi äänin 5–3. Demarit, vasemmistoliitto ja perussuomalaiset olisivat halunneet vähentää asuntorakentamista. Saatiin 44 omakotitonttia. Tämä on viisi prosenttia lautakunnan tavoitteesta täydennysrakentamisen osalta, kommentoi blogissaan **Osmo Soininvaara** (vihr) kokouksen jälkeen.

Hänen lisäkseen kaavamuutosta puolsivat **Hennariikka Andersson** (kok), **Matti Niiranen** (kok), **Elina Palmroth-Leino** (vihr) ja **Outi Silfverberg** (vihr).

Esittelyteksteissä päättäjille kerrottiin, että täydennysrakentamisen myötä alueen väestöpohja monipuolistuu, edellytykset nykyisten palvelujen ylläpitämiseksi paranevat ja [Tapulikaupungin] alueen kerrostalovaltainen asuntokanta täydentyy erityisesti lapsiperheiden kysyntään vastaavilla rakennus- ja asuntotyypeillä.

Tapulikaupunkiin omakotitalot ja niiden noin 170 uudisasukasta eivät kuitenkaan tule. Tapulikaupungin ja Tapanilan raja on piirretty uusiksi niin, että omakotitalot ovat jatkossa Tapanilan puolella.

Kaavamuutoksen ovat suunnitelleet arkkitehti **Elias Rainio**, liikenneinsinööri **Jaakko Heinonen**, maisema-arkkitehti **Mervi Nicklen** ja teknistaloudellisen suunnittelun tehnyt **Peik Salonen**.

Suunnittelijoiden mielestä alueen puistomainen luonne säilyy. Tekijöiden tavoitteena oli luoda alueen puistoille selkeä, tyylikäs ja aikaa kestävä suunnitteluratkaisu.

Muutokset koskevat myös puisto- ja ulkoiluteitä, liikuntakenttiä ja pysäköintialueita.

Liikuntapuistoon voi tehdä noin 8 550 neliömetrin suuruisen ja enimmillään 19 metriä korkean urheiluhallin. Kaavassa on myös tilavaraukset tekojääkentille ja yli tuhannen neliömetrin huoltotiloille. Liikuntapuiston pysäköintialue kasvaa vähintään sadalla autopaikalla.

Viljelypalsta-alue laajenee hieman ja Maatullinpuiston koira-aitaus puretaan ja koirat voi jatkossa viedä Vaskipellonpuiston koira-aitaukseen. Leikkipuisto Tapulin toiminta siirtyy koulun lähelle. Kahden Suopursuntien yksityistontin rakennusoikeus kasvaa hieman.

Asemakaavan toteutus maksaa veronmaksajille noin 6,8 miljoonaa euroa. Seuraavaksi kaavamuutosta käsittelee kaupunginhallitus.

Pirjo Pihlajamaa

KAUPUNKISUUNNITTELUVIRASTO

Ilmakuva suunnittelualueesta.

Tukkufirma toivoo yhä tapettitehtaan tilalle kerrostaloja

■ **Tapanila**

Hedelmien ja vihannesten tukkumyyjä Veikko Laine Oy on hakenut Helsingin kaupungilta asemakaavan muutosta, jossa yhtiön Viertolantiellä omistama 1,2 hehtaarin teollisuustontti muutettaisiin asuintontiksi.

Alueella on toiminut Sanduddin tapettitehdas. Nykyisin 1900-luvun alussa valmistuneissa tiloissa on vuokralla lähinnä autoalan pienyrityksiä ja kerhoja.

Nykyisessä asemakaavassa teollisuustontille saa rakentaa asuntoja vain kiinteistönhoidon kannalta välttämätöntä henkilökuntaa varten.

Tukkufirman suunnitelmaluonnoksessa rautatien puolelle tulisi melumuurina toimiva, enimmillään kahdeksankerroksinen lamellitalo ja Viertolantien puolelle pienempiä nelikerroksisia asuinrakennuksia, joiden pohjakerroksissa voisi olla liiketilaa. Pysäköinti sijoittuisi pihakannen alle.

Yhtiö hakee kaavamuutosta toistamiseen. Syksyllä 2001 kaupunkisuunnittelulautakunta otti asemakaavan muuttamiseen kielteisen kannan ja asia jäi siihen. Hanke kaatui muun muassa valtion Heli-ratavaraukseen, joka on sittemmin purettu.

Kaupunkisuunnitteluviraston lausunto uudistetusta hakemuksesta on, että suunnitelmassa on ongelmia muun muassa siksi, että tontti liittyy välittömästi Tapanilan kulttuurihistoriallisesti arvokkaaseen pientaloalueeseen, ja siihen nähden ehdotettu rakentaminen on massiivista. Viraston mukaan tekeillä olevassa yleiskaavassa on tarkoitus linjata ratavarsien maankäyttöä.

Kaupunginhallitus on käsitellyt hakemusta maanantaina. Päätös ei ehtinyt tähän lehteen.

Pirjo Pihlajamaa

MARKKU TAMMILUOMA

K MARKET

K-MARKET PUKINMÄKI TARJOAA!

TARJOUKSET VOIMASSA 27-29.06.2013

PORSAAN GRILLIKYLKI
myös maustettuna
6,95 kg
Suomi

Pangasius
KALAFILEET
4,99 pss
1pss/kg
(pakaste)
Vietnam

Porsaan
ULKOFILEPIHVIT
Myös marinoituna
9,95 kg
Suomi

VARHAISKAALI
0,99 kg
Suomi

Porsaan
GRILLIKYLJYKSET
Myös marinoituna
7,95 kg
Suomi

KAALIN KAVERIKSI

Meillä jauhettu Lampaan
PAISTIJAUHELIHA
9,95 kg
(pakaste)
Uusi-Seelanti

MEILTÄ MYÖS KERTAKÄYTTÖKATTAUS, KERTAKÄYTTÖGRILLIT, HIILET

PIRKKA
K PLUSSA
www.k-market.com

K MARKET

K-market Pukinmäki
Eskolantie 2, 00720 HELSINKI
Puh. 020 734 9199
Ark. 6.30-23.00, su 9-23

VEIKKAUS

KAUPPIAS HOITAA HOMMAN

Puistola säästyi, Kivikko ei

Stara on saanut 10.6. ympäristöluvan välivarastoida ja esikäsitellä erityyppisiä maa- ja kiviaineksia Kivikossa Lahdenväylän ja Myllymestarintien rajaamalla alueella.

Ympäristölupahakemukseen ei ole jätetty yhtään valitusta tai muistutusta.

Ympäristölupaan sisältyy kolme lähekkäistä aluetta. Niistä ns. pohjoinen alue rajautuu länsikulmastaan vähäiseltä osin Tattarisillan suunnittelualueeseen. Välivarasto- ja esikäsittelyalueen toiminta on tarkoitus suunnitella niin, ettei siitä ole haittaa Tattarisillan suunnittelulle eikä rakentamiselle.

Lupa-alueella ei ole luonnonsuojelualueita eikä suojeltuja luontotyyppejä. Slåtmossenin kohosuo ja Jakomäen muinaisrantakivikko ovat lähimmät luonnonsuojelualueet ja ne sijaitsevat noin 1,8 km koilliseen pohjoiselta osa-alueelta.

Helsingin kaupungin luontotietojärjestelmän mukaan välivarastointiin käytettävän eteläisen osa-alueen poikki kulkee geologisesti arvokas kallioperän murroslinja Kruunuvuori-

Jakomäki. Lisäksi alueesta noin 2 ha kuuluu linnustollisesti arvokkaaseen Kivikon joutomaa-alueeseen. Osa pohjoisesta alueesta sijaitsee luontotietojärjestelmän mukaan arvokkaaksi geologiseksi kohteeksi luokitellulla Tattarisuo-Kivikon turvekerrostuman alueella.

Kivikon välivarastointikentät eivät sijaitse luokitellulla pohjavesialueella eikä luvan mukaisella toiminnalla ennalta arvioiden ole haitallista vaikutusta yli 500 metrin etäisyydellä sijaitsevaan Tattarisuon pohjavesialueeseen.

Valitusaika Vaasan hallinto-oikeuteen päättyy 10.7.2013,

Teija Loponen

RAKENNUSVIRASTO

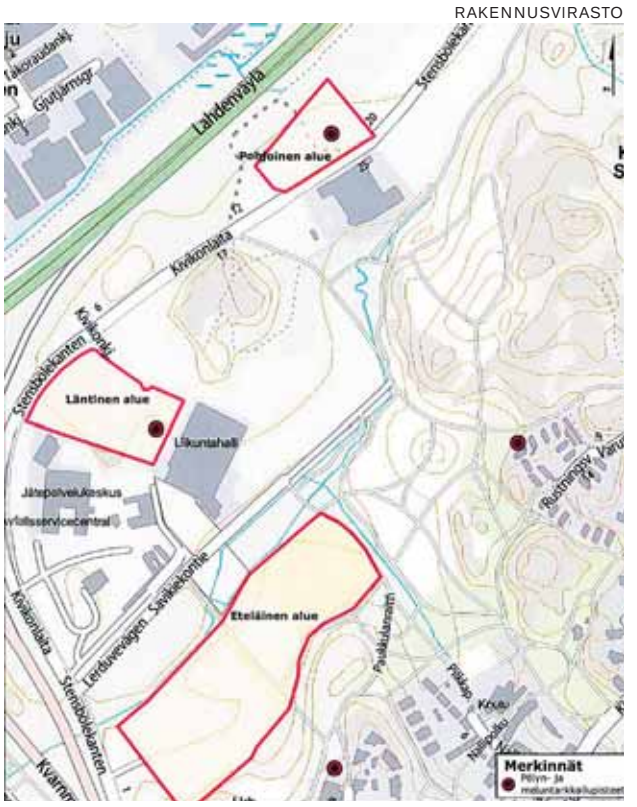

Luvan saanut Kivikon välivarastointialue sijaitsee lähellä Tattariharjun teollisuusaluetta, Lahdenväylän toisella puolella.

KAIKKI ALENNETTU!
Silmälasi-
KEHYKSET
jopa –80%

NOPEA!
SILMÄNPAINE-
MITTAUS
5€
Myös ilman ajanvarausta

TARJOAMME EDULLISIMMAN!
Silmälasien
PUHDISTUS-
TARVIKKEITA
osta 3
maksa 2

REISSULLE MUKAAN!
Matkapullo 60ml
PIILOLASI-
NESTE
–50% 3€

KOKEILE 30 PÄIVÄÄ!
Moniteho
PIILOLASIT
30€
+käyttöopastus
kaupan päälle

ERÄ!
Silmälasi-
KEHYKSIÄ
29€ kpl

KAIKKI ALENNETTU!
Ray-Ban,
Bolle, Police...
AURINKOLASIT
jopa –80%
myös Serengeti

VOIMASSA 31.7. SAAKKA TAI NIIN KAUAN KUIN ALE-TAVARAA RIITTÄÄ!
MEILTÄ NÄÖNTUTKIMUS AINA KAUPAN PÄÄLLE! HYVÄT LASIT - NOPEA TOIMITUS OMASTA HIOMOSTA

MALMIN OPTIIKKA
www.malminoptiikka.fi
Malminkaari 15
Malmin Nova, katutaso
Puh. (09) 345 1265

OGELIN OPTIIKKA
www.ogelinoptiikka.fi
Kylänvanhimmantie 29,
Liikekeskus Ogeli, katutaso
Puh. (09) 875 1868

Iltapäiväpaikka kaikille ajoissa hakeneille

Kaikki hakuaikana 19.4. mennessä paikkaa hakeneet 1.- ja 2.-luokkalaiset ja erityisen tuen oppilaat saavat paikan kouluissa ja niiden lähellä olevissa tiloissa järjestettävään perusopetuksen iltapäivätoimintaan ensi lukuvuodeksi.

Asia varmistui, kun opetuslautakunta oikeutti opetusviraston tarkistamaan tarvittaessa vuoden 2013 tulosbudjetin avustuksiin ja korvauksiin kohdennettua määrärahaa. Järjestöt, seurakunnat ja yksityiset palveluntuottajat saavat kaupungilta avustusta iltapäivätoiminnan järjestämiseen. Määrärahan avulla voidaan sijoittaa avustettavan toiminnan ryhmiin myös niihin hakeneet 2.-luokkalaiset. Ulkopuolisten palveluntuottajien lisäksi iltapäivätoimintaa järjestävät opetusvirasto ja varhaiskasvatusvirasto.

Hakijoita iltapäivätoimintaan oli tänä keväänä yhteensä 5 700, mikä on noin 530 enemmän kuin iltapäivätoimintaan varattuja paikkoja. Iltapäivätoiminnan paikkojen kysyntä on kasvanut Helsingissä koko ajan. Lukuvuonna 2012–2013 iltapäivätoimintaa osallistuu noin 5 200 lasta.

Varhaiskasvatusvirasto järjestää noin 70 leikkipuistoissa avointa iltapäivätoimintaa.

Opetusvirasto lähettää päätöksen iltapäivätoiminnan paikasta huoltajille 5.7.2013 mennessä.

Teija Loponen

Mies puhalsi liikaa

■ **Malmi**

Poliisi pysäytti Malmilla autoilleen 43-vuotiaan miehen sunnuntaina iltapäivällä. Puhalluskoe osoitti, että henkilöautoilija ei ollut selvin päin. Kuskin veressä oli 0,5 milligrammaa alkoholia litrassa uloshengitysilmaa. PP

Rattijuoppo aiheutti vahinkoja

■ **Malmi**

Henkilöauto pasautti ajokaistojen välisen liikenteenjakajan valotolppaan Pihlajamäentiellä viime viikon tiistaina. Auton keula vaurioitui, tuulilasi ja etupenkkien välinen keskikonsoli halkesivat.

Autoa ajanut 19-vuotias mies puhalsi alkometriin 1,47 promillea. Kuski ja kaksi takapenkin matkustajaa loukkaantuivat kaikki lievästi. Toinen kyydissä olleista vietiin sairaalaan tutkimuksiin. PP

Mies piestiin baarin edessä

■ **Jakomäki**

Kolme tai neljä noin parikymppistä miestä pahoinpiteli 27-vuotiaan miehen ravintolan edessä toissa sunnuntaina aamupäivällä. Lyönneistä maahan katunutta uhria oli myös potkittu. Sen jälkeen pahoinpitelijät häipyivät. Loukkaantunut vietiin sairaalaan tutkimuksiin. PP

RATKAISEVAN MONIPUOLINEN
K-CITYMARKET VANTAA TAMMISTO

HINNAT VOIMASSA TO–SU 27.–30.6.2013, ELLEI TOISIN MAINITA.

Sähköiset osoitteemme: www.k-citymarket.fi, www.facebook.com/KCMTammisto

24,95 kg
Atria takuumurea
NAUDAN SISÄFILEE
Suomi

10,90 kg
Savuhovi pintasavustettu
PORSAAN SISÄFILEE
n. 600 g
pakattu

1,49 pl
raj. 5 pl/tal.
sis. pnt. 0,40
Fanta ja Sprite
VIRVOITUSJUOMAT 1,5 l
0,73 /l
Hinta ilman K-Plussa-korttia **2,60-2,75** /pl (1,47-1,57 /l) sis. pnt 0,40

14,90 kg
Tammiston keittiö:
Tuore
TAIMEN
Suomi
ERÄ!

16,95 kg
Tammiston Keittiö:
Apetit
SAVUKIRJOLOHI-FILEE

18,95 kg
Tammiston keittiö:
Tammiston jättipihvi
TERASSILAUTA
porsaan ulkofilee, savumarinadi-ruisolut, Suomi

21,95 kg
Tammiston keittiö:
Tulinen
KEKÄLEVARRAS
porsaan sisäfilee, valkosipuli-Naga Morich-marinadi, Suomi

14,95 kg
Tammiston keittiö:
Tammiston jättipihvi
LEIJONA-PIHVI
porsaan sisäpaistista, BBQ-savumarinadi ja pastillishotti, Suomi

29,95 kg
Tammiston keittiö:
Tammiston jättipihvi
HAISULI
naudan sisäpaistista, runsaan valkosipulinen, Suomi

10,90 kg
Tammiston keittiö:
Makuliha saunajussi
GRILLIMAKKARA

17,95 kg
Tammiston keittiö:
ESPANJALAINEN TOMAATTI- ja PAPU-CHORIZOSALAATTI

2,69 pkt
HK Kabanossi
GRILLIMAKKARAT
400 g
6,73 /kg

18-pack **19,80** sis. pantit 2,70
Karhu
III-OLUT 0,33 l tlk, 18-pack
2,90 /l
voimassa 3.6.2013 alkaen

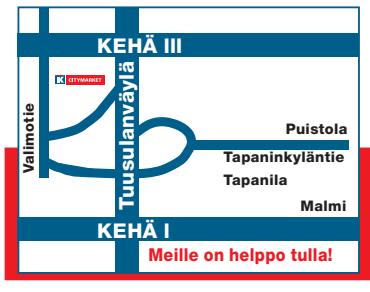

VANTAA TAMMISTO
Valimotie 9, 01510 Vantaa, puh. 010 538 3900
MA-PE 8-21, LA 8-18, SU 12-18
Puhelun hinta 01053-alkuisiin numeroihin 8,35 snt/puh + 12,09 snt/min (sis. alv. 24%)

posti
lippu.fi
HSL HRT

SUOMALAISENA YKSITYISENÄ YRITYKSENÄ, MAKSAMME KAIKKI VEROMME SUOMEEN!

CITYMARKET

www.k-citymarket.fi

Alko palvelee: ma-pe 9-20 la 9-18

LÄHIKYSYMYKSET?

Kenen koillishelsinkiläisen asukkaan tai toimijan haastattelun haluaisit lukea? Lähetä vinkki toimitukseen pirjo.pihlajamaa@lahitieto.fi tai tekstaa 045 3489 373.

PIRJO PIHLAJAMAA

Nana Salinin saa viihtymään urbaanin Latokartanon keskelle jätetty ulkoilu- ja viheralue. Talvella sinne pääsee hiihtämään miltei kotiovelta. Lisäaktiviteetit olisivat silti tervetulleita.

HENKILÖTIETO

- TaM Nana Salin s. 1971, Hki.
- Intendentti, EMMAn toimintojen rakentajia v. 2003-, vastuulla yleisötyön ja asiakkuuksien osasto.
- Työskennellyt myös kuvataideopettajana, oppaana, hotelli- ja ravintola-alalla.
- Muutto Latokartanoon v. 2001, kotona mies, poika, 13, ja Nuppu-koira.
- Harrastukset visuaalinen kulttuuri ja esittävät taiteet, työmatkapyöräily, puutarhanhoito.
- Elämän tarkoitus? Nauttia sen hetkistä, olla sille utelias, uskaltaa, rakastaa. En haluaisi harmitella, että vain olin ja annoin ajan lipua ohitse.

Viikin keuhkot ovat alueen rikkaus

Viikin Latokartanossa asuva Espoon modernin taiteen museon intendentti Nana Salin on seurannut asuinalueensa kehitystä 12 vuotta. Siinä ajassa Latokartanon väkimäärä on moninkertaistunut liki 2 500:sta asukkaasta reiluun 8 800:aan.

1. Jos saisit päättää, niin millaisen museon perustaisit Viikkiin?

– Ulkoilmamuseon, jossa yhdistyvät Viikin luonto ja monimuotoisuus. Sitähän Viikin arboretum ja luonnonsuojelualue linnunlauluineen ja virkistysalueineen ovat meille parhaimmillaan.

2. Laitakaupunkien museot kärsivät kävijäpulasta. Miten houkuttelisit ihmisiä?

– Paikan pitäisi olla saavutettavissa, yhteisen tekemisen ja toimimisen tila, jossa on kaupunkilaisten elämää koskettavia asioita. Paras tapa olisi tehdä se alusta asti yhdessä ihmisten kanssa. Ne ajat ovat ohi, että kehitetään joku pytinki ja uskotaan sen sellaisenaan kiinnostavan kaikkia.

3. Mikä sai sinut muuttamaan 12 vuotta sitten keskeneräiseen Latokartanoon?

– Etsimme hyvien kulkuyhteyksien ja kantakaupungin lähellä olevaa paikkaa. Haluan asua kaupungissa, luonnon läheisyydessä. Silloin en tosin ajatellut, että Viikki kasvaa näin paljon.

4. Kun tehdään uutta kaupunginosaa, mitkä palvelut alue mielestäsi tarvitsee ennen museota?

– Eri ihmiset tarvitsevat erilaisia palveluja. Sosiaali- ja kulttuuripalvelut kamppailevat usein suotta toistensa kanssa tärkeydestä. Yhdessä ne voivat parhaimmillaan tukea toistensa onnistumista ja oppia toisiltaan.

5. Ovatko Viikin palvelut valmistuneet ajallaan?

– Meille kyllä, mutta eivät kaikille. Esimerkiksi päiväkoti- ja koulupaikat eivät ainakaan aluksi kasvaneet kaupunginosan tahdissa. Viikissä on kova paine nuorisotalolle, joka ilokseni tulee vuonna 2016.

6. Mitkä palvelut sinun perheellesi ovat tärkeimpiä?

– Tällä hetkellä koulu, kauppa, pojalle nuorisotila, urheilukentät, viheralue jo koirankin takia, kampaaja, pieneläinklinikka ja ehdottomasti kirjasto.

7. Onko terveysaseman sijainnilla merkitystä?

– Meille Pihlajamäki käy, sillä käytämme terveyskeskusta lähinnä hammashoitoon, muuten työterveyslääkäriä. Lähipalvelut ovat silti tärkeitä, koska Viikki ja monet asuinalueet tehdään tukemaan autottomuutta.

8. Millä kuljet töihin Espooseen?

– Kesäisin pyörällä, muun ajan omalla autolla tai Jokeri-bussilla, johon toivoisin express-vuoroja. 550 kiertää lähes joka ikisen pysäkin Itäkeskuksen ja Westendin välillä, jolloin matka-aika saattaa kestää pidempään kuin ruuhkassa omalla autolla. Bussi 79 Siilitielle metroon ja Ruoholahdesta Tapiolaan on joskus jopa nopeampi.

9. Helsingissä on asuntopula. Olisiko hyvä kaavoittaa Latokartanon peltoja vielä asunnoille?

– Ei. Ne ovat tämän alueen rikkaus. Tämä on tiiviisti rakennettu viheralueen ympärille. Peltoalue on Viikin keuhkot. Toimintaa siellä voisi vielä olla enemmän.

10. Aiotteko asua loppuelämänne Viikissä?

– Kuka tietää. Tietysti niin pitkään kuin työt ja muut asiat sallivat. Nyt mielellämme, sillä poikamme viihtyy Norssissa. Jos joskus pitää muuttaa, niin kantakaupunkiin, jos on varaa.

Pirjo PIhlajamaa

KOLUMNI

Tapanilan Eläkkeensaajat ry
Tapanilan Kotien Puolesta ry
Jarmo Taavitsainen

Torilla pelataan

Pelaamme tiistaisin ulko-bocciaa ja lisäksi tänä vuonna uutena pelinä mölkkyä. Pelaaminen tapahtuu kesällä joka tiistai kello 10–11.20 aina 27. päivään elokuuta asti. Sateen sattuessa pelaamme bocciaa sisällä Tapanilan Työväentalolla, Sompiontie 4.

Kesätiistaisin kokoontuu kesäkerho Tapanilan Työväentalolla kello 11.30–12.30 jatkuen 27. päivään elokuuta asti. Kesäkerhossa on mukavaa yhdessä oloa, välillä lauletaan, joskus kerholaiset kertoilevat tarinoita elämänsä varrelta ja kuunnellaan musiikkiesityksiä. Kerholaiset saavat esittää ihan vapaasti ohjelmaa ja on toivottavaa, että ilmestyisi uusia kasvoja toimintaan mukaan.

Tule tutustumaan toimintaan ja liity jäseneksi, niin pääset osallistumaan ja nauttimaan toiminnasta. Kesäaikana jäsenemme ovat osallistuneet ulkoilupäivään Mustikkamaalla, jossa oli makkaranpaistoa, hernekeittoa, kilpailuja ja muuta mukavaa tekemistä. Ikääntyneille oli liikuntapäivä Pihlajasaaressa. Kesän suurin tapahtuma on kesäteatterimatka Rauman kesäteatteriin jossa esitetään näytelmä ”Tankki täyteen”.

Syksyn toimintakausi käynnistyy 3.9. täydellä teholla, heti alkuun tulee Umpimähkä – matka tuntemattomaan, syksy jatkuu mielenkiintoisella Uteliaitten poppoon kerholla, johon vieraaksi saapuu Timo Uotila, päivän aihe Minun Mosani.

Syksyllä lähdemme myös perinteeksi tulleelle kylpylämatkalle Haapsaluun. Muuta toimintaa syksyn mittaan ovat Kotien päivä, Lastentapahtuma, Iltamat ja Marrasmarkkinat. Tapahtumien tarkemmat tiedot löytyy osoitteesta tapanilan.elakkeensaajat.fi

Hyvää kesää!

KAHVILASSA KUULTUA

Tule tapaamaan Lähitiedon toimittajia ensi perjantaina klo 10–11 kahvila Plaza Moccaan Malmintorin kauppakeskuksen toiseen kerrokseen.

Viimeinen tapaaminen ennen lehden ilmestymisen kesäpaussia.

TEIJA LOPONEN

Malmin lentoaseman sisäänkäynnin päälle viritettiin juhlavuodesta kertova kangasjuliste viime keskiviikkona. Asennustöissä oli mukana myös ikkuna-aukosta kurotteleva MLY:n aktiivi Timo Hyvönen.

Lentoasema sai juhlalakanan

Malmin lentoaseman historiallinen aula on saanut seinälleen Malmin lentoasema 75 vuotta -juhlajulisteen.

Suuren kangasjulisteen kuvan on suunnitellut **Jarkko Talonpoika** ja 3,7 x 2,64 metrisen juhlalakanan lentoaseman seinälle kustansi Malmin lentokentän ystävät ry sekä pelastamalmi.org

Malmin lentokentän ystävät järjestävät elokuussa Malmilla suuren Helsinki Fly InEFHF -tapahtuman, jossa ilmailijat ympäri maailman kokoontuvat Malmille. Lentokentän ystävien jäsenmaksu käytetään tapahtuman järjestämiseen ja jäseneksi voi nyt liittyä 10 euron hintaan. Vaikka tapahtuma on tarkoitettu lentäjille, on yleisölläkin sinne vapaa pääsy bongailemaan koneita maailman eri kolkilta.

Teija Loponen

Koillis-Helsingin Lähitieto kuuluu sinulle.

TEIJA LOPONEN

Pihlajamäen kirkko oli yksi avustusleivän jakopisteistä.

35000 eurolla avustusruokaa

Seurakuntayhtymän kriisirahastosta saaduilla varoilla Malmin seurakunnan diakonia antoi ruoka-avustuksia osto-osoituksina 35 000 eurolla viime vuonna. Seurakunnan diakonian omista avustusrahoista myönnettiin 13 050 euroa avustuksia. Kaikkiaan eri tahoilta saatuja avustusrahoja annettiin viime vuonna 69 547 euroa, kun edellisvuonna summa oli 88 560 euroa.

Avustusta myönnettiin ruoan lisäksi terveydenhoitokuluihin, vaatteisiin, erääntyneisiin laskuihin, velkoihin ja erilaisiin kodin hankintoihin. Vuokrarästeihin saatiin avustusta diakoniarahastoista.

Raha-avustusten lisäksi jaettiin Malmin, Pihlajamäen ja Jakomäen kirkoilla sekä Tapulin seurakuntakodilla avustusleipää kerran viikossa yhteensä 157 kertaa. Leivänhakijoita oli 4985 henkilöä. Ruokapalveluja eli soppakirkkoja järjestettiin 43 kertaa viime vuoden aikana ja niissä kävi 1595 henkilöä.

Teija Loponen

Iloitse sen kanssa, joka iloitsee. Sure surevan kanssa. Yhteinen elämän lahja on annettu meille kaikille. Katso myös vierasta kulkijaa Jumalan rakastavin silmin.

MUSIIKKIA

Kesäkonsertti *Jakomäen kirkossa ke 26.6. klo 18.* Noora Karhuluoma, laulu, Terhi Aho, piano.

Musiikkia *Malmin kirkossa keskiviikkoisin klo 19.*
26.6. Merja Wirkkala, laulu,Tuula Suonio, lausunta ja Elina Tofferi, piano.
3.7. Timo Olli, urut.
10.7. Mathias Sandell, urut.
17.7. Elina Tofferi, laulu ja Heikki Poutanen, urut.
24.7. Heikki Poutanen, laulu, Kaisu Rauhamaa, piano.
31.7. Terhi Aho, laulu, Heikki Poutanen, piano.
7.8. Kaisa Valve, laulu, Heikki Poutanen, piano.

Kesämusiikkia ja kahvit *Viikin kirkossa to 1.8. klo 13.* Heikki Poutanen, urut.

YHTEISLAULUA JA GRILLAUSTA

Grilli-ilta Jakomäen kirkolla to 11.7 klo.18. Makkaran grillausta, laulua, kahvitarjoilu ja iltahartaus.
Iltatulet Puistolan kirkolla ke 10.7. klo 18, Illan aikana paistamme kirkon uudistetulla piha-alueella makkaraa ja laulamme kesäaikaan liittyviä virsiä, hengellisiä ja muitakin lauluja. Kahvitarjoilu ja iltahartaus.
Grilli-ilta Viikin kirkolla ke 17.7. klo 18.

Seuraava ilmoituksemme on ke 7.8. lehdessä. Hyvää kesää!

Kesäistä virkistystä

Virkistyshetkessä on hartaus, kahvit ja yhdessäoloa.
Kesäkahvila Jakomäen kirkolla torstaina 27.6., 4.7., 25.7. ja 1.8. klo 13.
Kesähartaus Pihlajamäen kirkolla keskiviikkona 3.7. ja 17.7. klo 13.
Kesäkahvila Puistolan kirkolla sunnuntaina 7.7. klo 18.30, tilaisuus alkaa viikkomessulla klo 18.
Kesähartaus Pukinmäen Portissa keskiviikkona 26.6., 3.7., 10.7., 17.7., 24.7. ja 31.7. klo 15.
Kesähartaus Tapulin seurakuntakodilla torstaina 11.7. klo 13.
Kesähartaus Tapanilan kirkolla keskiviikkona 26.6., 10.7. ja 24.7. klo 12.
Kesähartaus Siltamäen seurakuntakodilla torstaina 27.6., 11.7. ja 25.7. klo 13.

Kesäseurat

Malmin kirkolla keskiviikkoisin klo 18. Tilaisuuden jälkeen iltamusiikkia klo 19.

Kesäretki

Mustasaareen ke 31.7.
Lähtö klo 9 Pihlajamäen kirkolta ja klo 9.15 Pihlajiston Alepan edestä. **Paluu** n. klo 15.30. Perillä ohjelmaa, vapaa-aikaa, ruokailu ja kahvit. Retken hinta 15 e. Ilmoittautumiset 24.7. mennessä Pihlajamäen kirkolle, p. 09 2340 4427.

Kappelihartaus

Malmin hautausmaan isossa kappelissa torstaisin klo 19.
Hartaus on musiikkipainotteinen.

KIRKKO HELSINGISSÄ
MALMIN SEURAKUNTA

Malmin seurakunta p. 09 2340 4400
www.helsinginseurakunnat.fi/malmi
Seurakunta facebookissa:
www.facebook.com/malminseurakunta

PLAYA-ARKKITEHDIT OY

Arkkitehtitoimisto Playa-arkkitehdit Oy on luonnostellut Tilanhoitajankaarelle avautuvaa uutta näkymää. Etualan talossa on kuusi kerrosta, sen takana on kaksi viisikerroksista taloa ja taaimpana kaksi nelikerroksista opiskelija-asuintaloa.

Parkkipaikkojen väheneminen huolestuttaa Viikissä

■ **Latokartano**

Kovin moni Viikissä ei käyttänyt hyväksi tilaisuutta antaa kaavan valmistelijoille suoraa palautetta Viikin monitoimitalon ja sen ympäristön muutossuunnitelmista. Kaupunkisuunnitteluviraston asukastalo Kaaressa järjestämässä asukasillassa oli yhdeksän ihmistä.

PIRJO PIHLAJAMAA

Kuusikerroksiselle talolle suunniteltu tontti on nyt parkkialuetta, jota liikunnanharrastajien lisäksi käyttävät viikkiläisten vieraiksi tulevat ihmiset ja alueen yritysten asiakkaat.

Kaavamuutosta on toivonut monitoimitalotontin ja liikuntakentän omistava Latokartanon Urheilu- ja kulttuuritalosäätiö, joka haluaa kehittää kampuksen liikuntapalveluja ja rakennuttaa asuntoja opiskelijoille. Alueen muut maat omistaa kaupunki.

Ajatuksena on rakentaa kaava-alueelle viisi kerrostaloa, joista kaksi tulee säätiölle ja loppujen kohtalosta vastaisi Helsingin kaupunki. Talot sijoittuisivat Maakaaren ja Tilanhoitajankaaren sekä Talonpojantien varteen. Alueelle sallitaan myös kaksikerroksisen pysäköintitilan rakentaminen.

Lisäksi kaavaa on tarkoitus muuttaa siten, että nykyistä monitoimitaloa saa laajentaa, sen viereen tehdä lähiliikunta-alueen, joka palvelisi myös koululaisia liikuntatunneilla ja kaikille liikkujille pysäköintipaikkoja. Samalla nykyisten asuntojen kyljessä oleva koira-aitaus sekä Tilanhoitajankaaren kuplahalli puretaan rakentamisen tieltä.

Asukasillan ehkä puhutuin aihe oli vieraspysäköinti, jota on Latokartanossa niukasti.

–Kun Maakaaren nurkassa oleva paikoitusalue poistuu, pelättiin asiakas- ja vieraspaikkojen heikkenevän, kertoo kaavahanketta vetävä toimistopäällikkö **Tuomas Eskola** kaupunkisuunnitteluvirastosta.

Tavoite on kuitenkin sijoittaa parkkipaikkoja Tilanhoitajankaaren yhteyteen ja osin Maakaaren varteen idealla, etteivät paikat juuri vähenisi. Liikennesuunnittelua kaupunkisuunnitteluvirastossa tekee **Harri Verkamo**.

Nykyinen koira-aitaus siirtyy Viikinojanpuistoon.

–Sen tarkkaa paikkaa ei vielä tiedetä, mutta jonnekin uuden liikuntapuiston eteläpuolelle. Arvion mukaan se siirtyisi vuonna 2015 ja siihen asti olisi entinen käytössä.

Nykynaapureille koira-aitaus ei ole paras naapuri.

–En osaa sanoa kuinka paljon häiriötä on, mutta sitä kuitenkin on.

Yhtään koiranomistajaa ei ollut tilaisuudessa kertomassa näkemyksiään.

Vaikka paikalle ei päässyt, voi kaavasuunnitelmiin vielä vaikuttaa. Kaupunkisuunnitteluvirastoon voi antaa kirjallista tai suullista palautetta heinäkuun 1. päivään asti. Sen jälkeen kaavoittajat alkavat tehdä asemakaavaluonnosta.

Pirjo Pihlajamaa

Kesäherkku, rohto ja ryppyvoide kypsyy

Ahomansikka eli metsämansikka *(Fragaris vesca)* kukki näin näyttävästi Malmin lentokentän eteläpäässä kesäkuun alussa. Nämä kukinnot lienevät jo vähintään raakileita, tai vaalea marja on jo muuttunut punaiseksi. Kypsä marja on verraton kesäherkku ja monen mielestä mansikoista paras.

Ahomansikkaa, sen marjaa, varsia, lehtiä ja juuria, on käytetty vuosisatoja rohtona, jolla on hoidettu muun muassa kihtiä, maksaa, sydäntä, reumatismia ja verisuonisairauksia.

Joillekin ahomansikan syöminen voi aiheuttaa allergiaa ja mansikan lehdet valoihottumaa.

Kauneudenhoidossa murskattuja mansikoita on käytetty ryppyvoiteena ja oma reseptinsä löytyy myös hampaiden valkaisuun.

Keskiajan kirkoissa nähdyt mansikan kuvat symboloivat vanhurskautta.

Pirjo Pihlajamaa

JOUKO KOMULAINEN

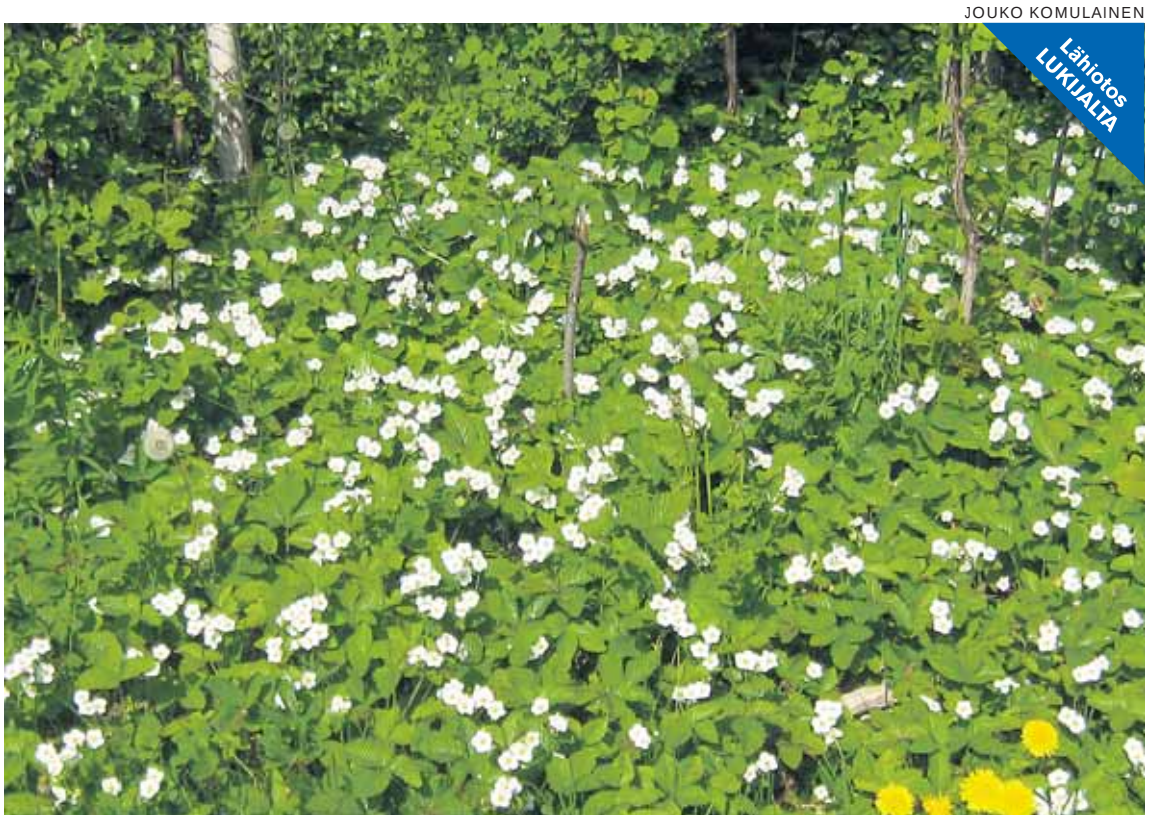

Kypsä ahomansikka nautitaan sellaisenaan, sillä kuumennus muuttaa mansikan maun kitkeräksi.

Käytä meitä hyväksemme, paikallisesti!

apteekit
Malmin Apteekki
Kirkonkyläntie 3, 00700 Helsinki
Puh. 09-5656 080
Pukinmäen Apteekki
Säterintie 2, 00720 Helsinki
Puh. 09-3505 7230
Jakomäen Apteekki
Jakomäenkuja 4, 00770 Helsinki
Puh. 09-389 2423

autokatsastusta
Tattarisuon Autokatsastus Oy
Jäähdytintie 2, 00770 Helsinki
Puh. 09-347 8890

atk-ohjelmistoja
Bitmill Oy
Kirkonkyläntie 1, 00700 Helsinki

autokouluja
Malmin Autokoulu Oy
Latokartanontie 7, 00700 Helsinki
Puh. 09-350 5190

autopurkaamoja
Takuupurkamo Sapoma Oy
Tuulilasintie 18, 00770 Helsinki
Puh. 09-389 6663
Volvoks.fi
Kytkintie 14, 00770 Helsinki
Puh. 020 789 0760

autosähköliikkeitä
Adita Oy
Valuraudantie 1, 00700 Helsinki
Puh. 0207 789 789

autoverhoomoja
Verhoomo Sorsa Oy
Ormuspellontie 9, 00700 Helsinki

autovuokraamoja
AuRent autovuokraamo
Puh. 0207 414 421

fysioterapiapalveluja
Malmin Fysikaalinen Hoitolaitos
Ala-Malmin tori 2, 00700 Helsinki
Puh. 09-385 62 38
Pukinmäen Fysiopalvelu Oy
Säterintie 3, 00720 Helsinki
Puh. 09-345 1609

huonekaluja
Verhoiluliike Fiini stulari
Puh. 044-713 6114
Kalusteneuvos Oy
Jarrutie 14, 00770 Helsinki
Puh. 09-350 6202

hinauspalveluja
Hinausautokeskus Oy
Juhtatie 2, 00750 Helsinki
Puh. 09-350 8550

hydrauliikkaa
Hydjan Oy
Tuulilasintie 7, 00770 Helsinki
Puh. 010 843 6600

ilmastointi- ja rakennuspeltityöt
Ir-Pelti Oy
Tattarisuontie 26, 00770 Helsinki
Puh. 09-347 8240

jäähdytinhuoltoja
Jäähdytinhuolto Kinanen Oy
Ormuspellontie 16, 00700 Helsinki
Puh. 010 3225 670

kampaamoja ja partureita
Kampaamo Kris-Mar
Malmin raitti 12, 00700 Helsinki
Puh. 09-385 5554

kahvila-konditoria
Marian Konditoria Oy
Orakas 5, (Vanha Porvoontie 29)
00760 Helsinki Puh. 09-342 4570

kaihdinliikkeitä
Torikaihdin
Ylä-Malmin tori 3, 00700 Helsinki
Puh. 09-385 2393

kehys- ja taideliikkeitä
Foto Mannelin
Kirkonkyläntie 4, 00700 Helsinki
Puh. 09-385 4670

kiinteistönvälitystä ja arviointia
LKV Kauko Koskinen Oy
Malminkaari 5, 00700 Helsinki
Puh. 09-351 1155

keittiösaneerauksia
Helsingin Erga Kontakti Oy
Puh. 0500 503 357

kiviveistämöjä
Kiviveistämö - Stenhuggeri Levander Oy
Pihlajamäentie 32 A,
00710 Helsinki Puh. 09-387 6284

kukkakauppoja
Kukkahuone Kastanja
Ajurinaukio 5, 00750 Helsinki
Puh. 09-345 2330

kompressoreita
Helsingin Painehuolto HPH Oy
Jäähdytintie 4, 00770 Helsinki
Puh. 09-388 3800

kuljetusliikkeitä
Esakone Oy
Kytkintie 27, 00770 Helsinki
Puh. 0400 420 778, 09-388 1169

kuljetuspalveluita
Taksikuljetus Oy
Valuraudantie 21, 00700 Helsinki
Puh. 09-350 5070

kultasepänliikkeitä
Malmin Korupaja
Markkinatie 6, 00700 Helsinki
Puh. 09-351 2800
Kultamalmi Oy
Malmin kauppatie 18,
00700 Helsinki Puh. 09-385 2501

kuntoilua ja liikuntaa
Tapanilan Urheilukeskus
Erätie 3, 00730 Helsinki
Puh. 09-350 7077
Puistolan Palloiluhalli
Tapulikaupungintie 4,
00750 Helsinki Puh. 09-346 2511

lasitusliikkeitä
Lasitustalo Uuksulainen Oy
Kaasutintie 20 A, 00770 Helsinki
Puh. 09-350 83 60

luontaistuote-kauppoja
Malmin Luontaistuote
Ylä-Malmin tori 3, 00700 Helsinki
Puh. 09-385 8204

lvi-alan palveluja
Armiputki Oy
Autotallintie 11, 00770 Helsinki
Puh. 09-3511 260

liukuovien tukkukauppa
Helaform Oy
Sienikuja 6, 00760 Helsinki
Puh. 09-388 3033

lämpöpumppu palveluja
Cooltrade
Puh. 010 2399 777

media
Koillis-Helsingin Lähitieto
päätoim. Teija Loponen
Puh. 050-590 6675
ilmoitusmyynti Jussi Haapasaari
Puh. 050-595 3233
www.lahitieto.fi

metalliverkkoaitojen valmistus ja asennus
Pur-Ait Oy
Lyhtytie 24, 00750 Helsinki
Puh. 09-350 9400

nostureita
Grutech Oy
Tuulilasintie 7, 00770 Helsinki
Puh. 010 843 6610

oppilaitoksia
Helmi Liiketalousopisto
Latokartanontie 12,
00700 Helsinki Puh. 09-350 9210

optikkoja
Malmin Optiikka Oy
Malminkaari 15, 00700 Helsinki
Puh. 09-345 1265
Sjöblom Optikko Oy
Malmin Kauppatie 18, 00700
Helsinki Puh. 09-345 4292

painopalveluja
Trinket Oy
Hyttitie 4 B, 00700 Helsinki
Puh. 09-3509 0700
Tikkurilan Kopiopalvelu
Neilikkatie 11, 01300 Vantaa
Puh. 09-415 95 400

pakkaukset
PakkausÖhman
Teerikukontie 10-12, 00700
Helsinki Puh. 09-351 790

palveluja
Puistolan Palvelut
Puh. 0400-213 363

pankkeja
Nordea Pohjois-Helsingin yrityskonttori
Torikatu 3, 3 krs Malmi
Puh. 0200 2121 (pvm/mpm)

peltiöitä
Peltiveikot Oy
Rousku 3, 00760 Helsinki
Puh. 09-389 3980

pesulapalveluja
Oy Laivapesu Ab
Ormuspellontie 13, 00700 Helsinki
Puh. 020 794 0950

puutavaraliikkeitä
Puutavara A. Äikäs Oy
Akkutie 19, 00770 Helsinki
Puh. 09-389 1596

rakennustarvikkeita
Helsingin Metalli ja Rauta Oy
Kytkintie 39, 00770 Helsinki
Puh. 09-3891 959

rautakauppoja
Rautia Malmi
Kankiraudantie 6, 00700 Helsinki
Puh. 0207 530 500

ravintoloita ja pizzerioita
Puistolan Pizzapalvelu
Puistolantori 1, 00700 Helsinki
Puh. 09-389 3636

romua ja romuliikkeitä
Romukeskus Oy
Päivöläntie 31, 00730 Helsinki
Puh. 09-3505 780

ruostumattomat ohutlevy- ja profiilityöt
Kylmäteräs Oy
Kaasutintie 17, 00770 Helsinki
Puh. 09-350 5910
Tasoteräs Oy
Sienikuja 10, 00760 Helsinki
Puh. 09-350 5740

teroittamoita
Malmin Terä Oy
Halmetie 3, 00730 Helsinki
Puh. 09-350 8720

tilitoimistoja
Eri Tilit Oy
Päivöläntie 31,
00730 Helsinki
Puh. 09-350 50930
Tilitoimisto Ac Laurens Oy
Eskolantie 12-14 00720 Helsinki
Puh. 09-389 4613
TiliHelsinki Oy
Liiketie 17, 00730 Helsinki
Puh. 09-386 3645
Tilitoimisto Win Win Oy
Vilppulantie 10, 00700 Helsinki
Puh. 010 425 0190
HM Tilipalvlu
Piilikuja 2, 00700 Helsinki
Puh. 010 420 3426
Tilitoimisto Datamedia-tilit Oy
Malminkaari 23 B, 00700 Helsinki
Puh. 09-3508 320

turva- ja murto-hälytin palveluja
Murtomiehet
Puh. 09-8563 4620

vaihto- ja roskalavat
www.vaihtolava.com
Puh. 050-2005

vakuutuspalveluja
IF Vahinkovakuutus-yhtiö Oy
Markkinatie 1, 00700 Helsinki
Puh. 010 514 4541

varastotilaa
Kotivarasto
Valuraudantie 1, 00700 Helsinki
Puh. 0207 789 770

vesikattotyöt
Katto 2000 Oy
Akkutie 26 B, 00770 Helsinki
Puh. 0104 249 600

LEIKKAA TALTEEN ✂

Jalkapallo Kolmonen

Atleetit mellastivat maaleilla, MPS ja PuiU aseettomina

Tämän jalkapallokauden myönteinen yllättäjä MPS Atletico/Malmi edusti mallikkaasti Koillis-Helsinkiä menneellä viikolla jyräämällä Siltamäen kehnolla nurmella FC Kontun maalein 6–1. MPS edustus joutui Myllyprossa FC Myllypuron uhriksi 2–0. PuiU oli kotonaan aseeton samoin tappioluvuin 0–2. Nöyryyttäjänä oli hankolainen FC HIK.

Atleetit menivät menojaan heti alussa. Kontu-veskari sai antautua jo 3. minuutilla **Jaakko Peltosen** viedessä atleetit 1–0 johtoon. Jatkoa seurasi, ensi jaksolla lisää maaleja tinttasivat **Patrick Purola, Akan Okomon** ja **Jukka Haarala**. Näin toinen jakso alkoi 4–0 tunnelmissa.

Vieraiden lohdutusmaalin jälkeen **Antit Nurkka** ja **Säynätkari** sinetöivät täysosumillaan ticoticojen muhkean 6–1 voiton. Merkittävää oli, että malmilaisten rivissä peräti viisi pelaajaa tekaisi kauden avausmaalinsa. Murskavoiton jälkeen atleetit lymyävät upeasti sarjataulokossa toisena.

MPS edustus oli aseeton Myllypurossa. Sarjakärki FC Myllypuro värkkäsi ensi jaksolla kulmatilanteesta 1–0 ja toisella jaksolla se sinetöi 2–0 päätösluvut rangaistuspotkusta. MPS:n kokoonpano on suuresti heitellyt tällä kaudella. Myllypurossa oli riveissä kolme Nelosessa mallikkaasti pelanneen MPS Old Starsin miestä, **Ville Arima, Teemu Kouri** ja **Miikka Jyrkönen**. Apua ei ollut heistäkään, tällä kertaa. MPS on lohkossaan 6.

Puistolan Urheilijat ei mahtanut Koudan nurmella paremmalleen mitään. Vierailija FC HIK vei täyden pistepotin 2–0 voitolla keksikaupunki Hankoon. Viimeistään "Puipan" kohtaloksi muodostui toisella jaksolla saama korttiruuhka. Lähettäjänä oli oudolle linjalle käynyt erotuomari, joka ojenteli viisi keltaista lappua kotijoukkuueen pelaajille. Hankolaiset selvisivät tästä matsista nollilla. PuiU on lohkossaan 7.

Kevätkierros päättyy täkäläisten joukkueiden kohdalla ensi perjantaina 28.6. MPS isännöi tuolloin Mosan nurmella klo 18.00 Lohjan Palloa. Puoli tuntia myöhemmin, klo 18.30 PuiU käy taisteluun Puistolan sametilla itänaapuritaustaisista pelaajista koostuvaa Spartakia vastaan.

Atleeteilla on edessään kärkiottelu FC Viikingit/2:ta vastaan Ala-Malmin nurmella. Mielenkiintoinen kohtaaminen on merkitty perjantaina alkavaksi klo 14.00. Katsojien kannattaa kuitenkin ottelun alla tarkistaa outo alkamisaika.

Heimo Laaksonen

Seijaa, Railia ja Ilmaria mietitytti kovasti, mihin mennä vuodeksi evakkoon. Taustan enkelikuoro funtsii samaa.

HEIKKI KASEVA

Malmilla uitiin viimeistä päivää

Viime keskiviikkona Malmin uimahallissa uitiin ja vesijuostiin kuin viimeistä päivää. Kävijät jättivät hyvästit hyväkuntoiselta näyttävälle hallille.

30 vuotta on vanhentanut uimahallin tekniikan ja rapauttanut monia piilossa olevia rakenteita uudistuskuntoon, joten nyt käynnistyvä peruskorjaus tulee tarpeeseen.

Remontin yhteydessä lasten kahluuallas muokataan monikäyttöisemmäksi ja opetusallas päivitetään nykytasolle. Uudistunut halli avaa ovensa ensi vuonna kesän korvalla.

TL

HALLITIETOA

- Malmin uimahallin peruskorjaus kestää 20.6.2013–31.5.2014.
- Liikuntatilat avataan 12.8.2013 syyskauden alkaessa.
- Siltamäen uimahalli on myös nyt kiinni, se avautuu kesän jälkeen 30.7.
- Jakomäen uimahallissakaan ei kesäkaudella uida, halli on suljettuna 1.6.–1.9. välisen ajan.

LUKIJOIDEN @POSTIA

Palstalla julkaistaan Koillis-Helsingin paikallisia asioita koskevia mielipiteitä. Tekstit osoitteella teija.loponen@lahitieto.fi tai Malmintorin 2. kerroksessa Plaza Mocca kahvilan vieressä olevaan Koillis-Helsingin Lähitieto -postilaatikkoon.

”Purjevene” on Hilppa Vennervirran tekemä ja ”Kaikki haluavat kuolla saappat jalassa” on Mirja Kontulan maalaus.

Puistola on slangissa Fastika

▶ Lehdessänne 12.6. oli Lefan kirjoittama slangipakina "Laruun ja takaisin". Siinä vertailtiin eräiden kaupunginosien palveluja: Ku Pihliksessä on vieläkin hintsummin palvelut ku Larus nii Malmi, Mosa ja Puistola jäi syyniin.

Stadin slangin käyttämisessä historian tunteminen olisi hyväksi; Puistola oli ennen nykyistä nimeään pelkkä Fastböle (1911–1926) ja tästä syntyi Fastika-nimitys 1920-luvun alussa. Koko Puistolan aluetta alettiin sittemmin kutsua rautatiepysäkin nimennöksen (1926) mukaan. Ruotsinkielinen nimi Fastböle muutettiin 1954 asuun Parkstad.

Matti Mannila
Puistola-Seura

Virkkarin maalarit Saunabaarissa

▶ Malmin Virkistyskeskuksen ovet sulkeutuivat 2.12.2010 vanhusväestölle. Lupauksista huolimatta eivät kaikki ryhmät saaneet jatkopaikkaa harrastuksilleen. Muun muassa kutojat ja puutyöt joutuivat ahtaisiin, alkeellisiin tiloihin ja öljyvärimaalarit eivät saaneet mitään ryhmälle sopivaa tilaa käyttöönsä.

Maunulan saunabaarin **Aino** pyysi maalareita jatkamaan harrastustaan heidän tiloihinsa. Ryhmä on kokoontunut Saunabaarin tiloissa syksystä 2012 lähtien. Virkkarin maalarit saivat uusia taitavia osaajia Saunabaarin kävijöistä.

Ensimmäinen yhteinen näyttelymme pystytettiin 4.6.2013 Saunabaarin tiloihin.

Taiteiden yöksi vaihtuu näyttely ja syyskuussa pidämme näyttelyn Suursuon sairaalan näyttelytiloissa.

Maalarit ovat iloisia, jos käytte katsomassa aikaansaannoksiamme!

Näyttely on auki Juhannukseen saakka. Juhannuksen jälkeen Saunabaari sulkee ovensa heinäkuun ajaksi.

MK

Pukinmäen Taidetalon kesäteatteri palaa Mustasaareen, mutta tänä kesänä siellä on teatterin lisäksi tarjolla myös sirkushuvia.

VEIJO MUROKE

Pikkuiset ketut seikkailevat torstaista alkaen taidetalon kesäteatterissa.

Pukinmäen Taidetalon lapset valtaavat Mustasaaren esityksillään

Mustasaaren kesäteatterissa ihasteltiin vuonna 2008 *Lumikkia*, 2009 *Saapasjalkakissan nokkeluuksia*, sitten *Bremenin soittoniekkojen uusia seikkailuja* ja 2011 *Siilimusikaalia*. Kohdeyleisönä olivat pääasiassa 4–12-vuotiaat ja lapsiperheet. Kesällä 2012 mukaan liittyi Pikkusirkus.

Tänä kesänä kesäteatteri ja pikkusirkus esiintyvät molemmat, mutta eri päivinä. Esityksiin sisältyy musiikkia, tanssia, akrobatiaa, hellyyttä ja huumoria.

Kesäteatterin *Hyväuskoinen ketunpoika* -näytelmässä nähdään mitä tapahtuu, kun ketunpoika ei ryhdy kettujen tavoille. Samalla selviää, miksi ketut ja mäyrät asuvat samoissa koloissa, ja kuinka karhun marja-apajan käy.

Hyväuskoinen ketunpoika on koko perheen näytelmä, joka pohjaa **Miina Supisen** samannimiseen satuun. Kesäteatteriesityksen käsikirjoittajana ja ohjaajana on **Pekka Mattila**.

Viidakkoseikkailu on taidokkaiden pikkusirkuslaisten tuotos, jossa nähdään huikeita pyramideja, notkeusakrobatiaa, tasapainoilua, klovneriaa ja taikuutta.

Viidakkoseikkailu tapahtuu nimensä mukaisesti viidakon maisemissa, johon uhanalaiset eläimet eksyvät ja jossa ei ole yhtään ihmistä. Sitten jännitetäänkin, miten pingviinin käy kuumuudessa ja mangustin ilman hiekkaa.

–Mukana on viisi tyttöä viime kesästä ja viisi uutta esiintyjää, kaikki meiltä Pukinmäen sirkuskoulusta. Tytöt ovat itse saaneet kehittää omia roolihahmojaan ja sitten on kehitetty niille sopivia temppuja. Haastavinta on ehkä ollut keksiä, miten vaikkapa pitkä häntä sopii joihinkin akrobatiatemppuihin, tai ovatko muut eläinhahmojen asusteet esteenä tehtäville tempuille, kertoo *Viidakkoseikkailun* suunnittelija ja ohjaaja **Kukka Eklund**.

Eklundia itseään vähän jännittää se, miten teatterin ja sirkuksen rekvisiitat pysyvät erillään toisistaan ja löytyvät tarvittaessa.

–Tämä on ensimmäinen kerta, kun meillä on Mustasaaressa kaksi eri esitystä vuoropäivinä. Siinä on omat haasteensa, mutta varmasti niistä selvitään kuten muistakin haasteista on aina selvitty, Kukka Eklund toteaa positiivisesti.

Katsojia mahtuu esitysteltaan parisensataa ja tänä vuonna myös esiintyjille tulee oma teltta valmistautumiseen. Näin mahdollinen sadekaan ei pääse haittaamaan ketään.

Viidakkoseikkailun kesto on 45 min, ei väliaikaa. Liput 5 e käteisellä, samoin kesäteatteri. Mustasaari sijaitsee noin vartin kestävän lauttamatkan päässä Seurasaaren selällä.

Teija Loponen

TEIJA LOPONEN

Pukinmäen sirkuskoululaisten akrobatiaa saatiin ihailla jo Poutamarkkinoilla, nyt sitä saa lisää kesäsirkuksen Viidakkoseikkailussa.

Mustasaaren kesäteatteri ja -sirkus

- to 27.6. klo 13 teatteri, ensi-ilta
- la 29.6. klo 13 sirkus, ensi-ilta
- su 30.6. klo 13 ja 15 sirkus
- ti 2.7. klo 13 teatteri
- ke 3.7. klo 13 ja 15 teatteri
- to 4.7. klo 13 ja 15 sirkus
- pe 5.7. klo 13 sirkus
- la 6.7. klo 13 teatteri
- su 7.7. klo 13 ja 15 teatteri

Piipahda naapurissa

Tänään illalla on tarjolla opastettua iltakävelyä Haltialan maalaismaisemissa.

Lähinaapuriin eli Torpparinmäen ja Vantaan rajamaille Haltialan alueelle tehdään opastettu puistokävely tänään keskiviikkona 26.6. klo 18 alkaen. Kokoontuminen on Haltialan maatilan pihapiirissä, Kuninkaantammentien ja Laamannintien risteyksessä.

Rakennusviraston järjestämällä kävelyretkellä tutustutaan maatilan lisäksi Ruutinkosken luonnonsuojelualueeseen ja ennallistettuun Niskalan arboretumiin, eli puulajipuistoon. Omat eväät ja juotavaa kannattaa ottaa mukaan. Kävelylle on vapaa pääsy.

Toinen hauska naapuritapahtuma on varsin suosituiksi osoittautuneet heinätalkoot torstaina 4.7. klo 11 alkaen historiallisen Tuomarinkylän kartanon pellolla. Talkoissa on tilaisuus nostaa heinää seipäille vanhan ajan malliin.

Tuomarinkylän kartanon heinätalkoot ovat jo vuosikymmeniä vanha perinne. Ilman torjunta-aineita viljelty heinä nostetaan seipäille yleensä parinsadan vapaaehtoisen voimin. Haltialan tilan karjan talvimuonaksi päätyvää heinää korjataan yhteensä neljän ja puolen hehtaarin alueelta.

Seivästämisen ja haravoinnin lisäksi talkoolaisille on tarjolla soppaa ja kahvia. Lapsia ajelutetaan hevoskyydillä, ja työpäivän päätteeksi talkooväki pääsee saunaan. Miehet jäävät Tuomarinkylään kylpemään ja naiset kyyditään traktorilla Haltialan tilan löylyihin.

Jotta soppaa riittää kaikille, toivotaan talkoolaisten ilmoittautuvan rakennusviraston asiakaspalveluun viimeistään tiistaina 2.7. kello 12 mennessä, puh 09 310 39 000. Talkoot pidetään säävarauksella.

Talkoopaikka sijaitsee Tuomarinkylän kartanon ravintolan ja Vantaanjoen välissä Weckströminpolun varrella. Paikalle pääsee esimerkiksi bussilla 70V, jonka pysäkiltä on vielä pieni kävelymatka perille.

Teija Loponen

Viimeisellä rannalla

Viikki

Merkittävä ja arvostettu suomalainen nukketaiteilija Mirjami Skarp on lahjoittanut Helsingin kaupungin ympäristökeskukselle viisi ympäristöaiheista teostaan Viimeisellä rannalla -kokoelmastaan. Teokset ovat esillä Viikin ympäristötalon 1. kerroksessa pysyvästi.

Veistosten aiheet ovat syntyneet menneisyyden ympäristökatastrofeista. Skarp kuvaa ahneuden aiheuttamien, luonnon tasapainoa järkyttävien katastrofien seurauksia ja maapallomme luonnon ja asukkaiden haurautta. Töiden pääasiallisena materiaalina on paperimassa.

Mirjami Skarp on tehnyt elämäntyön nukketeatterin parissa. Hän on suunnitellut ja rakentanut lukemattomia satumaailmoja ja useita satoja nukkeja, esimerkiksi nukketeatteri Vihreälle Omenalle. Lisäksi hän on ohjannut satoja nukketeatterista kiinnostuneita nukentekoon.

Skarpin nukkeja on nähty paitsi nukketeattereiden näytelmissä myös televisiossa ja animaatioissa. Monipuolinen Skarp on luonut myös grafiikkaa, maalauksia, veistoksia, kollaaseja ja lavastuksia. Skarp on saanut lukuisia palkintoja ja huomionosoituksia sekä valtion taiteilijaeläkkeen.

Helsingin kaupungin ympäristökeskuksessa olevaan näyttelyyn voi tutustua arkisin kello 8.15–16 osoitteessa Viikinkaari 2a.

MENOJA

JAKOMÄKI

Kaupunkitanssit
to 27.6. klo 17.30–18.15 Jakomäen kirjaston edustalla, Jakomäenkuja, ei sisätilaa – sateella tanssitaan sateessa. Tanssina kävelyhumppa.

MALMI

ESKO:n harrastukset
Tukiyhdistys ESKO;n harrastustoimintaa Malmin toimintakeskuksessa, Kirkonkyläntie 2: ke käsityökerho klo 12–15.30, to leidit klo 13 Ritva I:n johdolla. Englannin ja ruotsin keskusteluryhmät jatkuvat syyskuussa.
Syystien palvelukeskus
Vapaaehtoisten ompeluryhmä on heinäkuun kesätauolla. Liikuntaa ja erilaisia harrastusryhmiä ma–pe kesä-elokuu klo 8–16. Takaniitynkuja 3. Ma klo 10–11 ukkoklubi, klo 12.30 Tilkkuryhmä, ti klo 12.30 tuolijumppaa ulkona, klo 14 palloiluryhmä koulun kentällä, ke grillaa ja chillaa ulkona klo 11–14.30, to puistojumppaa klo 9, pe sauvattaret kävelyryhmä klo 10–11.30. Atk-opastus senioreille eli Tartu hiireen on jäänyt kesätauolle, opastus jatkuu 3.9. alkaen (opastuspäivät syksyllä ti, ke ja to), ajanvaraus edelleen infosta puh. 09 310 58413 tai käymällä paikan päällä Takaniitynkuja 3.
Kaupunkitanssit
Tangoa harjoitellaan tänään ke 26.6. klo 17.30 Ala-Malmin puistossa tai sateella Malmitalon aulassa. Mukaan voi lähteä joko yksin, kaksin tai joukolla opettelemaan paritanssia. Joka kerralla on eri tanssi. Mukaan mukavat jalkineet. Seuraavana ke 3.7. on vuorossa cha-cha. Vapaa pääsy.

PIHLAJAMÄKI

PuistoPellet
Leikkipuisto Salpausselässä esiintyy to 27.6. klo 11 beniniläis-suomalainen musiikkitrio, jonka klovnimuusikot Aristide, Sirpa ja Veera esittävät tuttuja laululeikkejä sekä beniniläisiä sävelmiä. Kesto 40 min. Lisäksi työpaja.
Kaupunkitanssit
Pihlajamäen nuorisopuiston koripallokentällä, Jengipolku. Sateella tanssitaan sateessa Tänään 26.6. klo 19–19.45 FolkJam ja ke 3.7. fusku.

PUISTOLA

Puistojumppaa
Puistolan Urheilijoiden kesän puistojumpat jatkuvat 1.8.–29.8. Puistolan VPK:n lähistöllä, katso tarkemmin PuiU:n nettisivuilta.

PUKINMÄKI

Bailatino
alkaa ma 1.7., heinäkuussa klo 18–19 ja elokuussa klo 17–18 Pukinmäen rantapuistossa, viljelyspalstojen luona. Oma alusta mukaan. Kertamaksu 4 e. Ohjaa Kirsi Mattsson. Järj. Pukinmäen Kisa ry. Lisät. www.pukinmaenkisa.fi tai 050 581 4118.
Asahi
Käynnistyy ma 1.7. klo 19–20 Pukinmäen rantapuistossa, viljelyspalstojen luona. Oma alusta mukaan. Kertamaksu 4 e. Ohjaa Kirsi Mattsson. Järj. Pukinmäen Kisa ry. Lisät. www.pukinmaenkisa.fi tai 050 581 4118.
Keppijumppa
alkaa 3.7. ke klo 18–19 heinä-elokuussa Pukinmäen rantapuistossa, viljelyspalstojen luona. Oma keppi/kävelysauva ja alusta mukaan. Kertamaksu 4 e. Ohjaa Kirsi Mattsson. Järj. Pukinmäen Kisa ry. Lisät. www.pukinmaenkisa.fi tai 050 581 4118.
Puistozumba
Pukinmäen liikuntapuisto, Kenttätie, ke 28.8. asti klo 18.15–19.15, 5 e. Järj. Leo Guzman Monet

SILTAMÄKI

Siltamäen Korttelitupa
Tupa avataan taas elokuussa, ti 6.8. Tuvan emännät kiittävät kävijöitä ja toivottavat kaikille mukavaa ja virkistävää kesän alkua!
Pienoisgolfia Siltamäessä
Siltamäen Lions Clubin edullinen pienoisgolfkenttä on avoinna ma–pe 17.30–20.30 ja la–su 14–19 25.8. saakka. Kioskista saatavana jäätelöä ja juomia. Kenttä löytyy Siltamäen urheilupuiston pohjoispuolelta läheltä Keravajoen rantaa.

TAPANILA

Kesäkerhoja
Tapanilan Kotien Puolesta ja Tapanilan Eläkkeensaajat kesätoimintaa: Ulkobocciaa ja mölkyn peluuta Tapanilan torilla ti klo 10–11 27.8. asti. Kesäkerho Tapanilan Työväentalolla, Sompiontie 4, ti klo 11.30–12.30 jatkuen 27.8. asti.
Liikuntahulinat
Leikkipuisto Kurranummessa ti klo 10.30 askartelutuokio, to laulutuokio.

TÖYRYNUMMI

Harrastekerho
Leikkipuisto Kesannossa kokoontuu joka toinen ke (parittomat vkt) harrastekerho klo 18–21. Avoin kaikille. Mahdollisuus erilaisiin omiin harrasteisiin, joihin kotona ei ole mahdollisuutta lasten tai tilan puutteen vuoksi. Materiaalit ja tarvikkeet tuo jokainen itse, seuraa löytyy paikan päältä. Os. Kesantotie 13.

VIIKKI

Rikkakasvinäyttely
1.6.–1.8. Gardeniassa on koottu erilaista tietoa yleisistä rikkakasveistamme ja niiden hyötykäytöstä. Tietoa löytyy niin rikkakasvien torjunnasta kuin niiden ravinto- ja rohtokäytöstäkin. Avoinna ma–to klo 10–18, pe klo 10–14 ja la–su klo 10–17. Vapaa pääsy.
Lehden tarina
Stan Shinglerin kasvipiirroksia 1.6.–11.7. Gardeniassa. Shinglerin piirrokset ovat 4–5 -kertaisia suurennoksia tienvarsien kasvien yksityiskohdista. Avoinna ma-to klo 10–18, pe klo 10–14 ja la–su klo 10–17, vapaa pääsy. Juhannuksena 21.–23.6. Gardenia on suljettuna, to 20.6. näyttely on auki klo 10–14.
Trooppisen puutarhan opastus
ti 2.7. ja 9.7. klo 13 Gardenian opastetulla kierroksella tutustutaan trooppisen puutarhan kasveihin ja niiden käyttöön. Kierrokselle pääsee sisäänpääsymaksun hinnalla: 4 e / aikuiset, 2,30 e / eläkeläiset ja 2 e / lapset, 9 e / perhelippu.

Kasvit tutuiksi Maaherranpuistosta ja Gardenian pihapiiristä
Ke 10.7. klo 18–20 tehtävällä puistokävelyllä tutustutaan Viikissä sijaitsevien puistojen kasvillisuuteen.

Kävelylle lähdetään klo 18 Gardenian pääoven edestä. Koetilantie 1, Viikki. Gardenian ja Helsingin kaupungin rakennusviraston järjestämälle opastukselle on vapaa pääsy.

Lähimenot-palstalle voi lähettää Koillis-Helsinkiä koskevia menovinkkejä. Etusijalla ovat maksuttomat tapahtumat. Toimitus voi muokata sekä lyhentää tekstejä. Vinkit tulee lähettää viimeistään torstaina klo 15 mennessä, jotta ne ehtivät seuraavan keskiviikon lehteen. Vinkit voi lähettää osoitteella teija.loponen@lahitieto@fi

HAMMASLÄÄKÄRIT

PH PIHLAJAMÄEN HAMMASLÄÄKÄRIASEMA

- Hammashoito
- Kirurgiset hoidot
- Erikoishammas-teknikko

Tarjous:
Hammastarkastus omavastuu osuus 25€

Olemme auki koko kesän
Rapakiventie 10 F, 00710 Helsinki
Puh. 09 387 2341
www.ph-hammasasema.fi

ERIKOISHAMMASTEKNIKKO
ERKKI JANATUINEN

Valmistan yksilölliset hampaat toiveittenne mukaisesti.

- KOKOPROTEESIT
- POHJAUKSET
- KORJAUKSET

Kirkonkyläntie 6, MALMI Puh. 09 351 4113

Hammas-kulma oy Helsinki

Hammaslääkärit:
Päivi Metsola
Pertta Laaksonen
Sanna Korpinen-Torkko

Suuhygienisti:
Tiina Kokko

Malmin raitti 4 B
00700 Helsinki

Puh. 09 345 3350

www.hammaskulmahelsinki.fi

MALMIN HAMMAS

HAMMASLÄÄKÄRIT
Tarja Metsäaro
Majlis Paader
Päivi Voutilainen
Maria Renqvist

Suuhygienistipalvelut

Kelan suoraveloitus

Malmin kauppatie 18, 4. krs
Malmintorin liikekeskus
P. 351 5015
www.malminhammas.com

PALVELUJA TARJOTAAN

Kaikenlaiset kuljetukset
Iso Pakettiauto, 1-3 miestä
TST-PALVELUT Oy
045-8793 937

Keittiöt ja remontit
Kätevät Kädet Oy
Soita ja kysy lisää !
0400 773 733 / Markku
Muutamme pian Pukinmäkeen.
Eskolantie 12-14, Siwan vieressä.
www.katevatkadet.fi

Puutavara A. ÄIKÄS Oy
Akkutie 19, Tattarisuo p. 09-389 1596, 09-389 1582
Avoinna ark. 8-17 la. suljettu
- Sahatavarat. - Höylätavarat. - Paneelit.
- Maalatut listat. - Koristelistat. - Mdf-listat.
- Kyllästetyt terassilaudat, ruskeat ja vihreät.
- Havu- koivu- filmipinta vanerilevyt.
- Melamiinilevyjen määrämittasahaus
- Puutavaran katkaisu ja kotiinkuljetus

Kehärengas Oy
www.keharengas.fi

Uudet ja käytetyt renkaat ja vanteet edullisesti

Jäähdytintie 24,
Tattarisuo, Hki 77
P. 09 388 1345
ark. 9 - 17

AUTONASENNUS JA HUOLTO
LAUKKANEN
p. 09-347 4321, 0400-467 925
RATTITIE 20, Tattarisuo ark. 7.30-17

- Määräaikaishuollot
- Ilmastointihuollot
- Pakokaasumittaukset, bensa 13€
- OBD-mittaukset 13€
- Katsastuskorjaukset
- Katsastuspalvelut
- Renkaiden vaihto alk. 20€
- Kausisäilytys 50€
- Eberspächer asennukset/myynti/huolto
- Sijaisauto

Vesikourut
Tikkaat
Lumiesteet
Kattojen pesut ja maalaukset
Ilmainen tarjous/ korjausarvio
050 594 2992
kjkmestarit.fi
Kotitalousvähennysmahd.

Kattoremontit
Peltisepäntyöt
Vesikourut
Tikkaat -20%
Lumiesteet
www.uudenmaanpeltityo.fi
0400 453 959
TEHTAANMYYMÄLÄ:
Jäspilänkatu 2

MITOIN KUIN MITOIN
Uusi ilme keittiöön
- Ovet, tasot, rungot
- vetimet, saranat.

ILMAINEN TARJOUS- JA MITTAUSPALVELU
Soita: Erkki 0500 503 357
Mikko 040 9311 466
ergadesign.fi

Huutokauppa Halli
ostaa ja tyhjentää kuolinpesät, muutto- yms. jäämistöt.
Soita 040-751 4464.
Kaasutintie 27, Tattarisuo.

KAMPAAMOT JA PARTURIT

Parturi-Kampaamo
zois

Parturi-kampaamo palvelee kesällä juhannukseen asti pidennetyillä aukioloajoilla arkisin! Ark. 9–19, lauantaina 8.30–15. Heinäkuussa normaalit aukioloajat.
Oman kampaajasi kesäloman voit tarkistaa nettisivuiltamme!
www.zois.fi
Aikasi voit varata kätevästi netissä!

Aurinkoista ja lämmintä kesää!
Sanna, Elina, Outi, Joni, Tanja, Alex, Nelli ja Sini

WELLA
Kauppakeskus Malmin Nova
Citymarketin alapuolella, Soidintie 1
Puh. 351 5981 www.zois.fi
NOVA

Täyden palvelun parturi-kampaamo ja kauneudenhoitola, Ylä-Malmin torilla lähellä Sinua

Helenan Salonki

KANTA-ASIAKASEDUT!
YLÄ-MALMIN TORI 3 puh. 222 7786 avoinna ark. 9-18, la 9-14 tai sop. muk.
Myös ilman ajanvarausta.
Tervetuloa uudet ja vanhat asiakkaani!
ROSA GRAF CUTRIN

Kampaamo-Parturi
Pirjo Löser

KAUNIINA KESÄÄN!
Värjäykset alk. **74**€
Permispak. alk. **85**€
Parturityö alk. **25**€

Tervetuloa!
Varaathan aikasi.

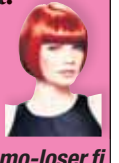

Schwarzkopf PROFESSIONAL
www.kampaamo-loser.fi
☎ 3858 375
040-831 9626
Vilppulantie 26 (sisäpihalla)
Ala-Malmi
Ark. 9-18, ke ja kesä-la suljettu, ilta-aikoja sop. mukaan
Asiakasparkki No 13 Bussit 74/77A/577

HYVINVOINTI

Jalkahoitola Kristiina Mälkki
Jalkahoitaja AT
09-340 2028
Malminraitti 12
00700 Helsinki

Jalkahoitola
PIRKKO PASANEN
Puh. 09-374 1340
Malminraitti 4-6
(KATUTASO)
REKISTERÖITY JALKOJENHOITAJA

PUISTOLAN FYSIOTERAPIA

- Fysioterapia
- Voice massage
- Akupunktio
- Lymfaterapia

Fysioterapeutit:
Johanna Jokinen
Kirsi Kyyrä
Riitta Pitkänen
Ismo Hämeenniemi
Heli Inkinen
Sari Sélen

Puistolantori 1, 00760 Helsinki
puh. 09-389 6304
www.puistolanfysioterapia.com

OPTIKOT

VARILUX VARILUX
SILMÄLÄÄKÄRIT

MALMILLA
Mikko Saari
Antti Valtasaari
AJANVARAUS
Puh. 345 1727
Ark. 9-18,
la 9-14
MALMIN OPTIIKKA
www.malminoptiikka.fi
Malminkaari 15,
Malmin Nova, katutaso
Puh. (09) 345 1265

OGELISSA
Sirkku Laine
AJANVARAUS
Puh. 875 1868
Ark. 10-18,
la 9-14
OGELIN OPTIIKKA
www.ogelinoptiikka.fi
Kylänvanhimmantie 29
Liikekeskus Ogeli, katutaso
Puh. (09) 875 1868

SILMÄLÄÄKÄRIT MALMILLA
Arto Palkama, Antti Kuoppala, Janka Diemb, Hannu Uusitalo, Raimo Uusitalo
Ajanvaraus
ma–pe 10–18, la 10–14 (kesäla sulj.)
Puh. 044 731 7000, (09) 345 4292
MALMINTORIN SILMÄTUTKIMUSKESKUS
Malminkauppatie 18 (Prisma) 2. krs
(Samassa tilassa Optikko Sjöblom)

TILITOIMISTOJA

DATAMEDIA tilit
www.datamediatilit.fi
Puh.
09-3508 320
Taloushallintoliitto

Kirjanpito ja muut hallintopalvelut tehokkaasti ja edullisesti, myös OSTOLASKUJEN SÄHKÖINEN KIERRÄTYS ja NETTIPALVELU
WinWin Oikea suunta
Vilppulantie 10, Helsinki
Puh. 010 425 0190 WinWin.fi

Koillis-Helsingin Lähitieto

ILMOITUSVARAUKSET
myyntipäällikkö Jussi Haapasaari,
puh. 050 595 3233,
jussihaapasaari@hotmail.com

Puistolan Pizzapalvelu Oy
P. 09-389 3636
www.pizzapalvelu.net
Tuttu ja turvallinen!

Stemman ale

KESKUSVARASTON TYHJENNYS!

Lisää tyhjennys-tarjouksia myymälässä ja netissä: www.stemma.fi

etu -48%

alk. 699,- (1346,-)

Divaaniosa vasemalla tai oikealla. Lev. 251 cm.

STOCKHOLM-KULMADIVAANISOHVA
Musta Dafne-kangas 699,- (1346,-)
Kuvan harmaa tai ruskea Mustang-kangas 799,- (1346,-)

Kaikki kesäkalusteet -30% jopa -70%!

Pehmusteet myydään erikseen.

Esim.
KARTANO-pöytä
150-200 x 90 cm
ja kuusi säätötuolia

399,- (1001,-)

etu -50%

KINO-RECLINERSOHVA
Verhoilu aidontuntuista ja kestävää Bonded-nahkaa, väri musta.

599,- (1200,-)

HILDING SELECT PRO

SELECT PRO MALLISTO UUDISTUU

NYKYINEN MALLISTO -30%

Huippuluokan Hilding Select Pro -mallisto nyt -30% alennuksella.

Massiivikoivua!

LEILA-RUOKAILURYHMÄT:
- pöytä 140 x 85 cm ja neljä tuolia 499,- (835,-)
- pöytä 170 x 90 cm ja kuusi tuolia 599,- (1005,-)

Värit valkoinen, tumma pähkinä ja niiden yhdistelmä.

599,- (1005,-)

Kysy meiltä joustavaa rahoitusta.

Stemma® kotiin päin

TR kaluste

Porttisuontie 7, 01200 Vantaa (Ikean vieressä)
Puh. 09 8233585
ark 10-20, la 10-17 (sunnuntaina suljettu)