Koillis-Helsingin
LÄHI TIETO

Numero 22 • Keskiviikko 19.6.2013

ALPPIKYLÄ, ALA-TIKKURILA, JAKOMÄKI , MALMI, PIHLAJAMÄKI, PIHLAJISTO, PUISTOLA, PUKINMÄKI, SILTAMÄKI, SUUTARILA, TAPANILA, TAPANINVAINIO, TAPULIKAUPUNKI, VIIKKI

Tattarisuolle ei nouse läjityspaikkaa. Sivu 3

Helsinki-päivä toi Ala-Malmille purtavaa.

SIVU 6

TOYOTA
ALWAYS A BETTER WAY

Toyota Airport
MetroAuto Group
Ohtolankatu 6, Vantaa, Koivuhaka.
Puh. 010 615 8500. www.toyotaairport.fi

TM VERTAILU
www.tmnet.fi
(TM 11/2013)

Vertailun parhaat pisteet Toyota huollosta Toyota Airport Vantaa

Huollata sinäkin autosi meillä!

Tervetuloa palvelevaan ja osaavaan Toyota huoltoon!

www.toyota.fi/huolto
www.toyotaairport.fi

TÄMÄ ON AITOA SYRJINTÄÄ
ja olemme vieläpä ylpeitä siitä, ihan totta

MUMMOT JA VAARIT
-nyt pyytäkää lapsiltanne lainaksi kuvatikku, muistikortti.

Tulkaa teettämään ihania kuvia,
saatte ikänne verran kuvia maksutta

Simppelit pelisäännöt tässä:
-pitää olla oikeasti mummo tai vaari
-tai ikää vähintään 60 vuotta, jos ei ole mummo tai vaari
-kuvatilauksen määrä ainakin 100 kuvaa
-nyt pyytäkää lapsiltanne lainaksi kuvatikku ja tulkaa teettämään ihania kuvia

Tarjous voimassa juhannukseen asti
Voit noutaa tarjousaikana kupongin
ja teettää kuvat vielä heinäkuussa

Esimerkki: Ikää 83. Tilaus 112 kuvaa Maksullisia kuvia 29 kpl
Ikää 76. Tilaus 103 kuvaa.Maksullisia kuvia 27 kp

Keväällä uudistettu kuvanvalmistus, kuvat ovat erinomaisia.

MV-KUVAT
Malmintorilla Lidlin ja Prisman vieressä 9-19 10-16

LAADUKKAAT PASSIKUVAT
Tarjous:
Lapsen passikuvauksen yhteydessä kaksi 7x10 tai yksi 10x15 kuva kaupan päälle (arvo 8€)
Voimassa kesäkuun ajan
Varaamme ajan poliisille maksutta kuvauksen yhteydessä

[A] KK
Itsenäistä ja osaavaa kiinteistönvälitystä ja auktorisoitua arviointia 35 vuoden kokemuksella

VARTIOKYLÄ OKT

Rauhallisella paikalla ok-talo 4h,k,rt 155 m² + lämmin at, var 25 m². Rv 2000, F . Rinnetontti 749 m². Hp. 570.000 €. Sormuspolku 19

PUISTOLA OKT
Hyväkuntoinen omakotitalo 5 h, k, sauna, 120 m². Varastorakennus n. 20 m² . Vehreä puutarhatontti 648m² Hp. 390.000 €. Kennotie 3

PUISTOLA OKT
Talossa 2 asuntoa 47m² + 92m². Kellarikerroksessa autotalli/ varastot 105 m². Asunnot yhdistettävissä. Rv. -89. Hp. 420.000€. Kiviahontie 6 a.

SUUTARILA OKT
Tilava rintamamiestalo 5 h, k, 2wc n. 110 m² + kellarikerros (s, at, var) n. 70 m². Oma tontti 645 m². Kuntotarkastettu 4/2013. Hp. 195.000 €. Revontulentie 25

TAPANINVAINIO
UUDISTUOTANTOA

IMMOLANTIE 54
4 paritalohuoneistoa
4 h + k + s, 95,5 m²
Suositulla alueella energiatehokkaita koteja, joissa maalämpö ja koneellinen ilmanvaihto lämmöntalteenotolla. Arvioitu valmistumisaika syyskuussa 2013.
Myyntihinnat alkaen 244 125 € ja lainaosuudet alkaen 214 875 €

LÄNSI-PAKILA OK-TONTTI
Katuun rajoittuva omakotitalotontti 511 m². Rakennusoikeus 128m² + 25m². Tontilla purettava talouskennus. Hp. 147.000 €. Elontie 4

PALOHEINÄ TONTTI
Tasainen tontti 540 m². Rak.oik. 162 m², enintään 2 asuntoa. Voi rakentaa maanpäällisen kellarin. Hp. 155.000 €. Saramäentie 27

TAPANINVAINIO RT-TONTTI
Kadunvarsitontti 888 m², rak.oik. 222 m² + maanpääl.kellari, 1-3 as. Hp. 258.000 €. Karhusuontie 55 a

LKV KAUKO KOSKINEN OY [A]
Malminkaari 5, 00700 Helsinki, p. 09 351 1155
kauko.koskinen@lkvkaukokoskinen.fi
www.lkvkaukokoskinen.fi

SKV
Kiinteistönvälitys Oy

MARKKU VILJANDER
Myyntipäällikkö
YKV, LKV
050 524 4854

TARJA HAARANEN
Kiinteistönvälittäjä
LKV
040 673 6700

ANNIS MATTILA
Myyntineuvottelija
044 555 1604

MARJA-LIISA VÄNSKÄ
Myyntineuvottelija
050 339 9767

TOIMISTOMME AVOINNA
ma-to klo 10.00-17.00
pe klo 10.00-15.00
Kirkonkyläntie 11, Helsinki
puh. 010 228 3060

Kiinteistömaailma
Katso myös muut myynnissä olevat kohteet
www.kiinteistomaailma.fi/helsinki-malmi

Kiinteistömaailma Malmi Kaupparaitti 13, 00700 Helsinki p. 09 350 7270

Tapanila okt 143/269 m²
6h,k,rt,kph/s,ask,h,pkh,khh, 3xwc,2x vh, AT/var. Upea kivitalo Tapanilan sydämessä. Valoisa, hyvin rakennettu koti. Mh 623.000€. Ripekuja 5. Kai Lehtola/044-514 0164
139913

Heikinlaakso okt 128/160 m²
3-4h,k,s,ph,takkah,v,työh, at. Kuntotarkastettu yksitasoinen talo. Oma tontti 589 m2. Velaton lähtöhinta 285.000€. Kirvestie 4a. Kimmo Tammisto/040 830 8755
1103201

Heikinlaakso okt 110/215 m²
4h,k,s,ask.h,khh,at. Tyylikäs pääosiltaan remontoitu talo, ihana hoidettu suojaisa piha. Mh. 448.000€. Kirvestie 17a.Kristiina Kellander-Sinisalo /045-847 2272.
140002

Tapaninvainio okt 90/120 m²
3h,k,khh. Tyylikäs rintamamiestalo. Rv-47. Huippusijainti ja remontoitu koti pienelle perheelle. Kaunis tontti (479m²) omenapuineen. Tervetuloa! Mh 315.000€. Immolantie 29. Vuorinen/046-812 5697, Suvinen/044-335 5135.
1103210

Pukinmäki okt 87,5/111,5 m²
2-3h,s,at. Jämäkkä v.1990 valmistunut talo. Pariskunnalle, joka kaipaa väljiä oleskelutiloja. Mh. 370.000€. Tapperinkuja 3a.Kristiina Kellander-Sinisalo/045-847 2272
140045

Tapaninvainio pt 110/126 m²
4h,k,s,at. Remonttia kaipaava yksitasoinen asunto. Oma 850 m² tonttiosuus. Mh. 279.000€ Karhusuontie 84 A. Kristiina Kellander-Sinisalo/045-847 2272
140001

Sepänmäki pt 108 m²
5-6h+k+s+iso oma piha terassilla. Ihanteellinen tilava ja muuntelukelpoinen koti lapsiperheelle. Talo sijaitsee rauhallisella pientaloalueella, päättyvän tien päässä. Malmin monipuoliset palvelut n. 1,5 km päässä. Mh 312.000€. Raetie 17.Heidi Autiosuo/ 040 545 8799.
140166

Sepänmäki rt 106 m²
3-4h,s,khh. Nuorekas persoonallinen muuttovalmis koti, rv.2002. Mahdollisuus neljään makuuhuoneeseen. Mh. 310.000€. Usvatie 1 b. Kristiina Kellander-Sinisalo/045-847 2272
1104018

Puistola rt 106m²
5h,k,kph/s, 2xwc. Hyvä perheasunto huippupaikalla! Valoisat, tilavat huoneet, rem. saunaosasto. Lapsiystävällinen alue, koulut ja päiväkodit lähellä. Mh 292.000€. Puistolantie 4. Kai Lehtola/044-514 0164
38921

Paloheinä rt 94m²
4h,k,kph/s,wc. Kauniisti remontoitu kodikas 1-tasoinen koti Paloheinän pientaloalueella. Toimivat huonetilat, kaunis keittiö ja saunaosasto. Turvallinen pihapiiri. Mh. 327.000€.Saramäentie 37. Kai Lehtola/ 044-514 0164
140283

Pihlajamäki kt 45,5m²
2h,kk. Viihtyisä hissitalon parvekkeellinen kaksio, puistomaisella alueella lähellä kaikkia tärkeitä palveluita. Tarjouskauppa, velaton lähtöhinta 102.000€ Maasälväntie 8 A. Aurora Simonen/050-358 7205
1103836

Kirsi-Marja Johansson-Torvinen 040 594 8231 | Kristiina Kellander-Sinisalo 045 847 2272 | Kai Lehtola 044 514 0164 | Markku Vuorinen 046 812 5696 | Pertti Kanon 040 758 7596 | Timo K .Nieminen 040 088 5662 | Tero Laurila 0400 600 359 | Kristiina Diomin 046 812 5691

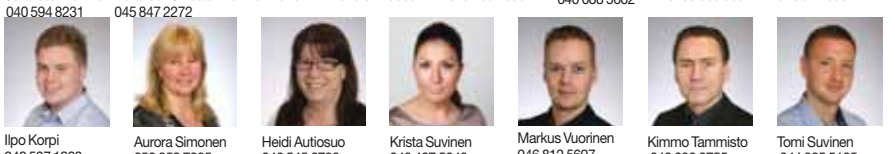

Ilpo Korpi 040 537 1323 | Aurora Simonen 050 358 7205 | Heidi Autiosuo 040 545 8799 | Krista Suvinen 040 487 5040 | Markus Vuorinen 046 812 5697 | Kimmo Tammisto 040 830 8755 | Tomi Suvinen 044 335 5135

Välityspalkkioesimerkki: Varma 1200 € + 4,3 % tai Verkko 900€ + 3,8 % velattomasta kauppahinnasta (sis. alv.)

PANNUPIZZA BUFFET 8,50

HOT CHICKEN WINGS

1v.-6v. 5€
7v.-12v. 6,5€
12v.- 8,5€

Ma-To 10-24
Pe 10-02
La 11-02
Su 11-22

PASTAA, PANNUPIZZAA JA CHICKEN-WINGSEJÄ!

Tarjous voimassa toistaiseksi

JOKA PÄIVÄ 17.00-21.00

Ruoka-aika

Kirkonkyläntie 7, 00700 Helsinki
Puh. 0400 481 222 www-ruoka-aika.fi

MALMIN SAALEM SEURAKUNTA

MALMIN ASEMATIE 3 www.malminsaalem.fi
Info puh. 045 1229560

Ke–su 19.–23.6. Juhannuskonferenssi Keuruulla
La 22.6. Bussikuljetus juhannuskonferenssiin, lähtö seurakunnasta klo 7.00 ja paluu takaisin 21.00 (lähtö Keuruulta). Matkan hinta 30 €.
Ilmoittaudu: Veijo Kähkönen 0400 692 930, kahkonen.veijo@gmail.com

Su 23.6. **14.30** Latinokokous
Ke 26.6. **19.00** Rukousilta, Jari Vahtera

Rukous-ja paastopäivä torstaisin 9-14 ja Aamurukoussolu Ma-Pe 8-9

Pääkirjoitus

Iloista juhannusta!

Juhannuksena voivat iloita ja huokaista helpotuksesta etenkin kaikki Puistolan ja sen lähistön asukkaat, sekä Malmin lentokentän virkistysreittiä käyttävät. Rauha säilyy lenkkipolulla ja asutuksen lähellä, kun rakennusviraston kaavailemaa rakennusmaan läjitys- ja betonijätteiden rouhinta-asemaa ei Suurmetsäntien reunaan tulekaan. Kiitos tuosta erävoitosta kuuluu todella monille. Kiitokset myös teille kymmenille asiasta sähköpostia lähettäneille tai soittaneille, yhteistyössä oli tässäkin asiassa voimaa!

Juhannus on vähän kuin joulu siinä mielessä, että se on monen asian suorittamiselle eräänlainen takaraja. Juhannus on myös tietynlaiseen virstanpylväs suomalaisessa kesänvietossa. Juhannuksesta suuri osa työssäkäyviä aloittaa lomansa, juhannuksena monet toiminnot jäävät kesätauolle ja kaupunkitaajamissa selvästi hiljenee. Juhannus on myös ainoa ajankohta vuodessa, jolloin Suomen lippu saa olla salossa yön yli. Kun lippu nostetaan salkoon hulmuamaan juhannusaattona kello 18, se lasketaan alas vasta juhannuspäivänä klo 21. Juhannusaatto on myös vakiintuneen käytännön mukaan vapaapäivä, vaikka se ei olekaan virallinen pyhäpäivä. Turisteille on yleensä suuri yllätys, että keskustan kaupat pistävät ovensa kiinni puolilta päivin juhannusaattona ja sen jälkeen ei oikein mitään keskustassa tapahdukaan. Kaupungissakin pitää osata silloin hakeutua rannoille nähdäkseen ihmisvilinää.

Juhannusta vietettiin alkuun vuoden valoisimpana päivänä, eli kesäpäivän seisauksen aikaan. Sittemmin katolinen kirkko siirsi juhlan vieton kesäkuun 24. päivään, eli vietettäväksi puolta vuotta ennen joulua. Vuodesta 1955 lähtien juhannusta on juhlittu kesäkuun 20. ja 26. päivien välisenä lauantaina.

Juhannuksen ikäviä puolia ovat yleensä lukuisat hukkumistapaukset ja kolarit matkalla juhannuksen viettoon. Meilläkin täällä koillisessa on mahdollisuus nauttia juhannuksesta veden läheisyydessä, Vantaanjoen varren uimapaikoilla. Hukkumistapauksia ei näillä uimapaikoilla ole tapahtunut, toivottavasti ei tapahdu tänäkään kesänä. Niiltä vältytään, kun juhlitaan viisaasti ja pidetään huolta kavereista. Ja kun vielä siivotaan jäljet lähtiessä, on rannalle mukava mennä taas seuraavan kerran.

Teija Loponen

Kiinteistönvälitystä 20 vuoden kokemuksella alueellasi.

Tontit, kiinteistöt, asunnot, uudistuotanto.

Kauttani myös perunkirjat.

Soita!

Eija Häkkinen
Kiinteistönvälittäjä, LKV
0500 704618
eija.hakkinen@remax.fi

RE/MAX

RE/MAX Partners, Tasetie 8, Flamingo 2. krs. 01510 Vantaa, Puhelin: 010 219 6080, www.remax.fi

Laadukkaat silmälasit tekevät sinusta SINUT.

OPTIKKO SJÖBLOM SYNSAM

www.synsam.fi
Ylä-malmintori PRISMA:n talo 2 kerros P. (09) 345 4292
ark. 10-18 la 10-14 (kesä la.suljettu)

Koillis-Helsingin LÄHI TIETO

Koillis-Helsingin Lähitieto Numero 22/2013. Keskiviikko 19.6.2013
JAKELUALUE: postinumerot Helsinki 70–79: Alppikylä, Ala-Tikkurila, Jakomäki, Malmi, Pihlajamäki, Pihlajisto, Puistola, Pukinmäki, Siltamäki, Suutarila, Tapanila, Tapaninvainio, Tapulikaupunki, Viikki. PÄÄTOIMITTAJA: Teija Loponen, puh. 050 590 6675, teija.loponen@lahitieto.fi. TOIMITTAJA: Pirjo Pihlajamaa, puh. 045 348 9373, pirjo.pihlajamaa@lahitieto.fi. ILMOITUSMYYNTI: Jussi Haapasaari, puh. 050 595 3233, jussi.haapasaari@lahitieto.fi. TAITTO: ESWE Suunnittelu / Sirkka Wallin. KUSTANTAJA: Koillis-Helsingin Lähitieto Oy. PAINO: Sanomapaino, Vantaa 2013. PAINOS: 37 200 kpl. JAKELU: Helsingin Jakelu-Expert Oy. Jakeluhäiriöt www.jakelupalaute.fi tai ma–pe klo 9–16 puh. 09 5615 6999. Ilmoitus keskiviikon jakamattomasta Lähitiedosta mieluiten heti torstaina.

Voitto tuli!

Puistolassa palasi rauha maahan

HEIMO LAAKSONEN

– Tuo Suurmetsäntien varren metsikkö saa nyt sitten säilyä kaunistamassa maisemaa, iloitsee Puistola-Seuran puheenjohtaja Ilkka Uotila.

Aluehallintovirasto sai peräti 109 lausuntoa tai muistutusta Tattarisuolle haetusta ympäristöluvasta koskien rakennusviraston maa- ja kiviainesten sekä purkujätteiden välivarastointi- ja esikäsittelyaluetta.

Asia kuitenkin ratkesi jo viime viikolla siihen, että rakennusvirasto poisti hakemuksensa.

Puistolalaisia ja muitakin Malmin lentokentän virkistysraittia käyttäviä puistattanut hanke kaatui asukkaiden suureen vastustukseen.

Rakennusviraston ympäristölupahakemus on otettu pois aluehallintovirastosta ja ympäristöylitarkastaja **Anu Sivosen** mukaan uudelleen kuulutuskin on peruttu, koska rakennusvirasto on peruuttanut hakemuksensa.

Viime viikkoina Puistolassa tehtiin paljon töitä monien eri tahojen toimesta, jotta hanke ei toteutuisi.

Ympäristölautakunta torppasi hankkeen omalta osaltaan Vihreiden **Leo Straniuksen** toimesta, joka myös jakeli blogissaan ohjeita murskaamon vastustamiselle.

> ”Nyt asia vihdoin lienee pihvi ja on kiitosten paikka. Nettiadressin ehti allekirjoittaa viime perjantaihin mennessä noin 300 hankkeen vastustajaa.”
> KALEVI AHLGREN

Lentokentän KohVin lintukierrokselle osallistunut **Pekka Sauri** puolestaan veti asian pois kaupunginhallituksen listoilta. Sitä ennen kaupunkisuunnittelulautakunta oli hanketta kannattanut.

– Nyt asia vihdoin lienee pihvi ja on kiitosten paikka. Nettiadressin ehti allekirjoittaa viime perjantaihin mennessä noin 300 hankkeen vastustajaa. Tiedossani on lukuisten yksityishenkilöiden lisäksi, että ainakin Puistola-seura, MLL Puistolan osasto ja Puistolan peruskoulu, Malminseudun yritysyhdistys ja monet muut yhteenliittymät tekivät töitä hankkeen torppaamiseksi. Asiassa auttoi lisäksi Lähitieto-lehti, joka oli myös ratkaisevassa asemassa asukkaitten tiedonsaannissa ja aktivoinnissa, kiittelee vastustamisprojektiin ensimmäisten joukossa lähtenyt Puistolan Omakotiyhdistyksen **Kalevi Ahlgren**.

Yksi suuri moottori taistelussa pahaa vastaan oli puistolalainen toimittaja **Riku Rantala**.

– Suunnitelma oli aivan outo ja huonosti valmisteltu. Ja asukkaiden tiedottaminen oli aivan onnetonta. Vaimoni kuuli naapurilta asiasta ja oitis pistimme pihapalaverin pystyyn. Pohdimme keitä kaupunginhallintoon kuuluvia ihmisiä tuntisimme ja vaimoni, joka on juristi, ryhtyi tekemään kirjelmää, joka lähetettiin lautakuntiin ennen kuin asiaa niissä käsiteltiin. Vastapäisen taloyhtiön väki otti vastuulleen esitteen teon, jota jaettiin alueen postilaatikoihin. Hyödynsimme heti nopeaa sosiaalista mediaa, mutta siinä on se ongelma, että vanhempi väki ei sitä kautta tietoa saa, kertoo Rantala.

Riku Rantala uskoo nyt hyvään voittoon ja arvelee, ettei toiste noin lähelle asutusta moista hanketta enää yritetäkään.

– Kyllä silti on pysyttävä valppaana ja seurattava, ettei uutta vastaavaa hyökkäystä asuinaluettamme kohtaan tule. Puolustus tulee pitämään!

Teija Loponen

Graffitiseinälle saa maalata yötä päivää. Sivu 5

www.facebook.com/lahitieto

Jokeri raiteilleen ehkä vuonna 2020

Helsinki haluaa nostaa nykyisen Jokeri-linjan 550 mahdollisimman nopeasti raiteille. Tavoitteena on käynnistää Raide-Jokerin hankesuunnittelu tänä syksynä ja saada se valmiiksi vuoden 2014 lopulla, jonka jälkeen on hankepäätöksen aika. Päämääränä on saada Vuosaaresta Viikin kautta Espooseen rakennettava rata valmiiksi ja liikenteen käyttöön viimeistään vuosina 2020-2022. Nykyisen Jokeri-bussin liikennöintisopimus päättyy vuonna 2020.

Raidehankkeen rakennuskustannukseksi on arvioitu 210 miljoonaa euroa. Summa tarkentuu hankesuunnittelun aikana. Raide-Jokerin maksumiehiä ovat Helsinki, Espoo ja valtio.

Pirjo Pihlajamaa

KAUPUNKISUUNNITTELUVIRASTO

Miljalle 16 uutta palveluasuntoa

Ala-Malmi

Yksityisen Miljan palvelutalon päälle saa rakentaa kaksi kerrosta lisää vanhusten asuntoja varten, päätti kaupunginhallitus viime viikon maanantaina. Muutos ei tuo kaupungille kustannuksia.

Kaava muuttuu niin, että lisäkerrokset tulevat nyt kaksikerroksisen palvelutalon eteläosaan, jonne voi tehdä 16 uutta asuntoa. Nelikerroksinen pohjoisosa säilyy ennallaan. Yleinen pysäköintialue merkitään autopaikkojen korttelialueeksi ja siirretään palvelutalon käyttöön.

Kaavaehdotuksesta ei ole tehty muistutuksia. Seuraavaksi asemakaavan muutosta käsittelee kaupunginvaltuusto.

Pirjo Pihlajamaa

Latokartanontielle näkyvän palvelutalon suunnitelmat kartalla.

TEIJA LOPONEN

Helsingin Medialukio on koillisen lukioista suurin.

Koillisen lukiot eivät ole jumboja

Helsingin suomenkielisissä lukioissa sisäänpääsyn keskiarvoraja oli 7,33 (7,25 vuonna 2012). Ruotsinkielisissä lukioissa keskiarvoraja oli 7,00 (7,50). Koillisessa alin raja oli nyt 7,42.

Yhteishaun tulokset julkistettiin viime torstaina Helsingin kaupungin lukioissa ja Stadin ammattiopistossa ja niiden kotisivuilla. Listoilla näkyvät vain ne hakijat, jotka ovat antaneet luvan nimensä julkaisemiseen.

Helsingin Medialukioon Tapanilaan haki yleislinjalle 169 ja sisään otettiin 220 oppilasta, medialinjalle haki 61 ja heistä 60 sinne pääsi. Medialukioon pääsyn alin keskiarvo oli tänä vuonna 7,42 ja medialinjan puolelle 7,93, viime vuonna keskiarvot olivat 7,42 ja 8,07.

Helsingin Uuden yhteiskoulun lukioon Pihlajamäessä haki yleislinjalle 35, kirjallisuuslinjalle 7 ja kuvataidelinjalle 7. Yleislinjalle otettiin 40, kirjallisuuslinjalle 11 ja kuvataidelinjalle 7 uutta oppilasta. Alin keskiarvoraja yleislinjalle oli nyt 7,55, kirjallisuuslinjalle 7,75 ja kuvataidelinjalle 8,06, viime vuonna luvut olivat 7,56, 7,38 ja 7,65.

Helsingin yliopiston Viikin normaalikoulun lukioon halusi 114 ja pääsi 80. Alin keskiarvoraja oli laskenut viime vuoden 9,33:sta 9,25:een.

Sekä ammatillisiin oppilaitoksiin että lukioihin opiskelupaikan saaneiden pitää ilmoittaa oppilaitokseen viimeistään 27.6., ottavatko paikan vastaan.

Helsingissä sijaitseviin ammatillisiin oppilaitoksiin ja lukioihin haki tämän kevään yhteishaussa ensisijaisesti noin 12 850 hakijaa. Aloituspaikkoja on noin 8 550, joten noin 4 300 hakijaa ei päässyt ensisijaisesti haluamaansa opiskelupaikkaan. Moni pääsee kuitenkin yhteishaussa 2.–5. sijalle asettamaansa opiskelupaikkaan.

Stadin ammattiopistoon haki ensisijaisesti 4 236 (4 427 vuonna 2012) opiskelijaa. Heistä paikan sai 2 499 (2 430 vuonna 2012). Lähes kaikki paikat Stadin ammattiopistossa täyttyivät.

Yhteishaussa vapaaksi jääneille aloituspaikoille haetaan 5.–12.7. täydennyshaussa.

Teija Loponen

Bussi 71V jäi varikolle kesäksi

Joukkoliikenne siirtyi kesäaikatauluihin maanantaina. Vuorovälejä harventava kesäkausi kestää kahdeksan viikkoa. HSL ei enää julkaise kesän aikataulukirjoja, vaan asiakas saa hakea aikataulut verkko- ja mobiilipalveluista.

Koillis-Helsinkiin keskustasta Pihlajamäkeen ja Pukinmäkeen ajava 71V ei kulje kesällä. Linja palaa liikenteeseen elokuun 12. päivä.

Lisäksi Jouko-linjan J70 reitti Tapaninvainiossa muuttuu. Uusi reitti on Karhusuontie – Hallatie – Uimarannantie – Tapaninvainiontie. Pohjanpellontien, Santerlantien ja Kirkonkyläntien pohjoispään kautta J70 ei enää aja.

Pirjo Pihlajamaa

HSL

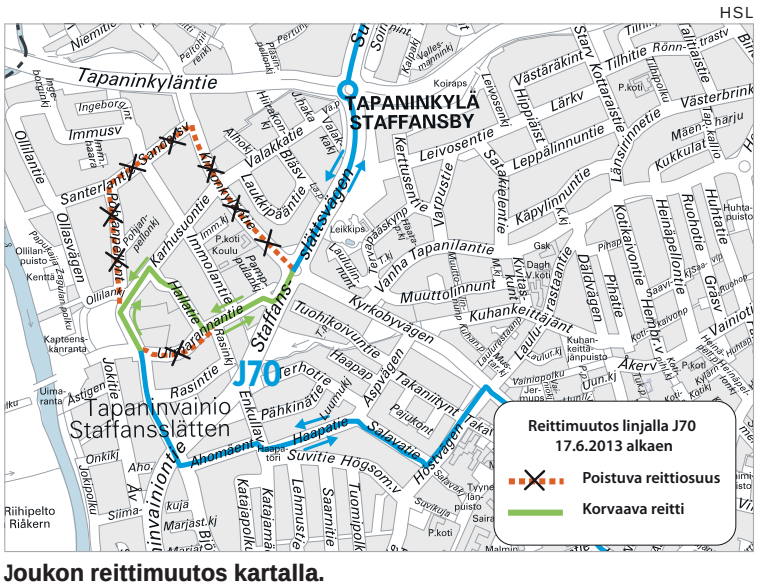

Joukon reittimuutos kartalla.

Pihlaan ropisee jäseniä

■ **Pihlajamäki**

Pihlajamäen lähiöaseman olemassaolon puolesta perustettu Tukiyhdistys Pihla ehti tuskin julkistaa syntymistään toukokuun lopulla, kun jäsenhakemuksia alkoi sadella sisään.

Viime torstaina jäsenlomakkeita oli palautettu 83 ja perjantain ja lauantaina aikana saldo sen kun kasvoi.

–Satanen meni rikki, iloitsi Pihlan tiedottaja Leena Koivisto sunnuntaina.

Lomakkeita voi täyttää ja jättää lähiöasemalla. Jäsenyys ei maksa mitään.

Pirjo Pihlajamaa

Yksi jäsen taituroi Pihlalle näyttävän logon.

Lähiöasema lähtee lomille

■ **Pihlajamäki**

Pihlajamäen lähiöasema on huomenna auki kello 13 asti. Perjantaista lähtien asukastalon ovet ovat kiinni kesälomien vuoksi aina elokuun 4. päivään asti. Kotilähettiläät ovat jääneet kesätauolle jo viime viikolla. Myös heillä tauko kestää 4.8. asti ja hommat jatkuvat maanantaina 5. elokuuta.

Pirjo Pihlajamaa

Takaniitynkujalla poistetaan suojateitä

■ **Ylä-Malmi**

Takaniitynkujan, Syystien ja Kirkonkyläntien rajaamalle tontille rakennetun uuden päivittäistavaramyymälän vuoksi Takaniitynkujalle laadittiin katusuunnitelma.

Takaniitynkujan liikennejärjestelyihin ei tehdä periaatteellisia muutoksia, mutta kääntöpaikan reunakivilinjoja muutetaan. Samalla Takaniitynkujalta poistetaan kaksi suojatietä Työväentalon edustalta tarpeettomina.

TL

Kuski puhalsi törkeän lukeman

■ **Tapulikaupunki**

Poliisipartio pysäytti henkilöauton Tapulikaupungissa viime viikon tiistaina aamuyöstä. Autolla ajanut nainen puhalsi alkometriin 2,16 promillen lukeman. Naista epäillään törkeästä rattijuopumuksesta.

PP

Yksi johti kolmen kolariin

■ **Viikki**

Kolme autoa joutui kolariin Viikissä toissa lauantaina aamupäivästä. Autoista kaksi oli odottamassa liikennevalojen vaihtumista vihreään, kun punaisten vielä palaessa taaimmaisen perään tärähti auto, jonka voimasta keskimmäinen auto vyöryi ensimmäisen auton takapuskuriin. Kaikki autot vaurioituivat vähän. Henkilövahingoilta vältyttiin. Kolmantena valoihin tullutta epäillään liikennerikkomuksesta.

PP

Kuka kaipaisi pyörää?

■ **Tapanila**

Tapanilasta löytyi ojasta parisen viikkoa sitten aikuisten Nishiki-merkkinen polkupyörä.

Tunnisteen mukaan pyörä on noin vuoden vanha. Pyörän löytäjä ei pääse viemään sitä poliisin löytötavaratoimistoon, joten pyörää voi kysellä tarkempia tuntomerkkejä vastaan sen löytäjältä numerosta 050 511 2555.

TL

Graffitiseinä on auki yötä päivää

Jakomäki

Jakomäen liikuntapuistossa on tenniskenttää kiertävään metalliaitaan kiinnitetty kaksi isoa graffitiseinää. Pari viikkoa sitten pystytetyille seinille voi kuka tahansa nykypäivän rembrandt taiteilla graffiteja. Seinät ovat käytössä 24 tuntia vuorokaudessa.

Seinille on säännöt.

Laillisesta maalausalustasta saa kiittää hankkeen paikallisia puuhanaisia, eli lähioprinsessoiksi itsensä nimittäneitä **Henna Liukkosta** ja **Tanja Drcaa** sekä aluetyöntekijä **Kirsi "Kipa" Kallansaloa** Helsingin kaupungin nuorisoasiainkeskuksesta.

–Homma toimii niin, että maalauksen ollessa valmis siitä voi ottaa valokuvan ja sen jälkeen seinä on vapaata riistaa, Kallansalo valottaa.

Seinän luona on nuorisolla paikka viettää aikaa sen kummemmin mitään tekemättä.

–Nuoret ajetaan aina pois koulunpihoilta ja muilta julkisilta paikoilta esimerkiksi skeittaamasta tai hengailemasta. Tällaisia paikkoja tarvitaan, tämä on juuri sitä varten, että täällä saa olla, vakuuttaa Kallansalo.

Pirjo Pihlajamaa

PIRJO PIHLAJAMAA

Seinät ovat täysin vapaassa käytössä. Myös roska-astiaa voi käyttää apuna visualisointiin.

Malmin Fysikaalinen hoitolaitos

Fysioterapia
Akupunktio
Hieronta
Vyöhyketerapia
Kuumakivihieronta
Footbalance-tukipohjalliset
Lymfaterapia
Kontinenssiterapia

LAHJAKORTIT

Ala-Malmin tori 2, Helsinki
puh. 385 6238, www.mfhl.net

Jäämme lomalle juhannuksesta, hyvää kesää
Avaamme tiistaina 6.8. klo 10

Tervetuloa!

Kastanja KUKKAHUONE
www.kukkahuonekastanja.fi
Puh. 09-345 2330
Ajurinaukio 5, 00750 Helsinki
Meille Puistolaan pääset kätevästi bussilla ja junalla.
Avoinna ark 10-18, la 9-16 ja su 7-16
kukkahuonekastanja@elisanet.fi

KAIKKI ALENNETTU! Silmälasi-KEHYKSET jopa –80%
NOPEA! SILMÄNPAINE-MITTAUS 5€ Myös ilman ajanvarausta
TARJOAMME EDULLISIMMAN! Silmälasien PUHDISTUS-TARVIKKEITA osta 3 maksa 2
REISSULLE MUKAAN! Matkapullo 60ml PIILOLASI-NESTE –50% 3€
KOKEILE 30 PÄIVÄÄ! Moniteho PIILOLASIT 30€ +käyttöopastus kaupan päälle
ERÄ! Silmälasi-KEHYKSIÄ 29€ kpl
KAIKKI ALENNETTU! Ray-Ban, Bolle, Police... AURINKOLASIT jopa –80% myös Serengeti

VOIMASSA 31.7. SAAKKA TAI NIIN KAUAN KUIN ALE-TAVARAA RIITTÄÄ!
MEILTÄ NÄÖNTUTKIMUS AINA KAUPAN PÄÄLLE! HYVÄT LASIT - NOPEA TOIMITUS OMASTA HIOMOSTA

MALMIN OPTIIKKA
www.malminoptiikka.fi
Malminkaari 15
Malmin Nova, katutaso
Puh. (09) 345 1265

OGELIN OPTIIKKA
www.ogelinoptiikka.fi
Kylänvanhimmantie 29,
Liikekeskus Ogeli, katutaso
Puh. (09) 875 1868

TEIJA LOPONEN

Malmin satamasta sai lähteä soutelemaan aavalle altaalle.

Yleisö nousi estradille pysyäkseen kuivana. Esiintymisvuorossa Malmin Pelottomat.

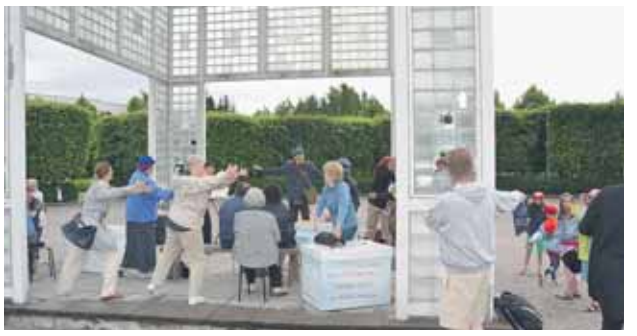

Kaupunkipuistojumppaan lähti yleisö innokkaasti mukaan, sillä liikkeet olivat riittävän helppoja.

Tuula Suonion elävää runonlausuntaa.

Malmilla soudeltiin

Ala-Malmille ilmestyi satama ja puistossa olijoille tarjottiin soutelumahdollisuutta. Moni halusikin käyttää tilaisuutta hyväkseen lipuakseen veneellä keskellä Malmia.

Helsinki-päivänä mikä vain on mahdollista, jopa veneily keskellä kaupunkia. Kauniissa Ala-Malmin puistomaisemassa soutelun teki mahdolliseksi teattari IlmiÖ kumppaneineen. Valtaosa Malmin satamasta vesille lähteneistä oli tenavia, mutta taisi jokunen aikuinenkin veneeseen uskaltautua.

Sateessa tiivistettiin tunnelmaa lasimajassa, jossa **Tuula Suonio** ja **Petra Lampinen** lausuivat runoja, Malmin Pelottomat istuivat kahvittelemaan näytelmän muodossa ja esittelivät jättiporkkanaa. **Pilvi Kallio** haastatteli muun muassa puistosta huolehtivia Staran työntekijöitä, Malmilla liikkuvaa sosiaaliviraston lähityöntekijä **Miia Pikkaraista** sekä Pihlajamäestä Filpukseen leikkipuistoon päivittäin pelaamaan pyöräileviä **Joonaa** ja **Eetua**.

Staran väen yhteinen toive on, että ihmiset roskaisivat vähemmän ja antaisivat kasvillisuuden olla rauhassa. Ala-Malmin puisto kun on todellinen helmi puistojen joukossa. Nyt puistoa siivotaan päivittäin kaksi tuntia.

Sade taukosi sopivasti Kaupunkipuistojumpan ajaksi ja osa muustakin ohjelmasta saatiin nauttia ilman niskaan tippuvia vesipisaroita.

Teija Loponen

■ Koillis-Helsinki

LÄHI POLI TIIK KAA

Koillis-Helsingin kaksikko johtaa stadin liikuntaa

Riku Ahola (vas), 32, ja Heimo Laaksonen (kok), 63, muodostavat vasta kunnallisvaalien jälkeen toisiinsa tutustuneen Koillis-Helsingin parivaljakon, joka johtaa hyvässä yhteistyössä stadin liikuntaa.

Liikuntalautakunnan Reykjavikin matkalla Riku Ahola, vas., ja Heimo Laaksonen saivat keskelleen Ruotsin jalkapallomaajoukkuetta neljissä arvokisoissa luotsanneen legendaarisen valmentajan Lars Lagerbäckin, joka nykyisin valmentaa Islannin maajoukkuetta.

Ahola sai yllättäen puolueelleen ponnahtaneen puheenjohtajan nuijan liikuntalautakunnassa, ja Hempalle osui liikuntajohtajan (**Anssi Rauramo**) puolueelle useimmiten kuuluva varapuhiksen rooli.

Viime kaudella Vasemmistoliitto oli liikuntalautakunnassa vailla paikkaa. Kun puolueen puheenjohtaja **Paavo Arhinmäki** on kohta kaksi vuotta toiminut kulttuuri- ja urheiluministerinä, on valinta sikälikin linjassa ainakin seuraavat pari vuotta.

Ahola tuli mukaan politiikkaan jo edellisissä kuntavaaleissa ja pääsi nuorisolautakuntaan, johon ei ollut tunkua. Mieluisampi oli nyt päästä liikuntalautakuntaan, sillä Riku on ollut palloilumiehiä koko ikänsä. Hän aloitti futiksen HJK-Siltamäen junnuissa ja on jatkanut yliopisto- ja harrastesarjoissa. Salibandya hän pelasi Pelipeikkojen A-junnujen 1. divariin asti ja futsalmaalivahtina yliopistopeleissä Tampereen SM-kisoja myöten.

Ahola kävi Malmin lukion ja asustaa nykyisin Tapanilassa. Hän on valtiotieteiden maisteri, joka teki gradunsa Malmin Urheilijoista. Jo kauppaopistossa syntynyt ATK-osaaminen on pohjana työpaikalle Ikean järjestelmäylläpitäjänä. Eduskuntavaaleissa 2011 hän sai 681 ääntä ja harkitsee seuraavien ehdokkuutta, mutta EU-vaaleissa vajaan vuoden kuluttua on oma suosikki katsottuna.

Hemppa vuorostaan tunnetaan yli 30 vuoden ajalta Koillisessa MaTaPuPun ja sen jälkeisten aluelehtien päätoimittajana. Hänkin on palloilumies, joka nyt tuoreena eläkeläisenä on keskittynyt Lähitiedon urheilutoimittajan harrastushommaan lähiseuroinaan Tapanilan Erä, Puistolan Urheilijat ja Malmin Palloseura sisarjengeineen. Valtuutettuna Hemppa on Kokoomuksen kolmas vara ja aistinut jo suuren salin ilmapiirin.

Lautakuntaa on työllistänyt kuulemistilaisuuksineen HJK, joka haluaa enemmän lääniä itselleen Töölön Pallokentän alueelta. Vanha Sahara on jo vihreänä Klubin junnukeidas, Sonera Stadium toimii HJK:n edustusjoukkueen ja eri mies- ja nuorisojoukkueiden näyttämönä, ja naisille kelpaa pääkäyttäjänä vanhan Bolliksen luonnonnurmi, jolla pelaa myös pari stadin Kakkosen miesjoukkuetta.

Nyt HJK haluaa Pallokenttä 7:n maa-alueen itselleen ja on valmis rakentamaan siihen oman kuplahallin. Muille 140 seuralle jäisi entuudestaan seurojen yhteisestä Bolliksen harjoituslääniistä vain Tekonurmi n:o 6 peli- ja treenikäyttöön.

Liikuntavirasto Rauramon johdolla olisi suosiollinen HJK:n unelmalle, mutta lautakunta haluaa ajaa myös yhteistä etua. Lautakunta äänesti kevään viimeisessä kokouksessa 7–2 asian uudelleen valmisteluun.

—Menetyksen tilalle ja tasapuolisuuden vuoksi muille seuroille halutaan osoittaa rahat Bollis 7:n tilalle vihreäksi ja lämmitettäväksi muutettavaan Pirkkolan kenttään, korostaa Hemppa.

Uusi lautakunta on ehtinyt pitää jo kevään seminaarinsa Kisakalliossa ja päässyt tutustumaan toisiinsa ja virkamiehiin. Mielenkiintoinen oli myös neljän pohjoismaisen pääkaupungin yhteinen liikuntatapaaminen touko-kesäkuun vaihteessa Reykjavikissa. Ahola ja Laaksonen olivat molemmat reissussa stadin edustajina ja saivat oppia, että kaikissa pääkaupungeissa on eri mittakaavoissa samat ongelmat, joita Oslo pystyy ratkomaan öljyvaroin ja talouslamasta toipunut Islanti energian avulla.

Lautakunnalla on edessään lähivuosina seurojen avustusjärjestelmän uusiminen, ja vuosittain on mietittävä, miten liikuntabudjettiin varattu 95 miljoonaa riittää kaikkiin liikuntainvestointeihin, kun pelkästään Jätkäsaaren bunkkerihanke vie Rikun arvion mukaan 60–70 miljoonaa. Vaarana on myös kaluston hajoaminen käsiin.

Timo Huotinen

RATKAISEVAN MONIPUOLINEN JUHANNUSKAUPPA
K-CITYMARKET VANTAA TAMMISTO

HINNAT VOIMASSA KE–PE 19.–21.6.2013, ELLEI TOISIN MAINITA.

Sähköiset osoitteemme: www.k-citymarket.fi, www.facebook.com/KCMTammisto

Palvelemme juhannuksena:
ke-to 8-21, pe 21.6. 8-12,
la suljettu, su 12-18

Tammiston tuorekeitaalta:

PÍRKKA Kypsä **MAISSINTÄHKÄ** **2 kpl/400 g** 2,50 /kg — 2 pkt **2:-**

TERTTU-TOMAATTI **250 g** 5,96 /kg, Suomi — **1,49** rs

KESÄKURPITSA Espanja — **1,99** kg

26,95 kg
HK takuumurea naudan **SISÄFILEE n. 1,5 kg** kokonaisena, Suomi
K-PLUSSA -32% Etu K-Plussa-kortilla
Hinta ilman K-Plussa-korttia **39,90** /kg

1,89 pkt
HK **AMERIKAN PEKONIT** **120-170 g** 11,12-15,75 /kg

1,39 kg raj. 4 pkt/tal.
Atria Wilhelm **GRILLIMAKKARA** **400 g** 3,48 /kg
K-PLUSSA -39% Etu K-Plussa-kortilla
Hinta ilman K-Plussa-korttia **2,29** /pkt (5,73 /kg)

10,95 kg
Tammiston keittiö: Tammiston jättipihvi **PULIVEIVARI** porsaan kasslerista, valkosipuli-punaviini-jaloviinamarinadi, Suomi

8,99 kg raj. 2 pkt/tal.
ERÄ! Tuore **LOHIFILEE** vac.pak. Norja
K-PLUSSA -30% Etu K-Plussa-kortilla
Hinta ilman K-Plussa-korttia **12,95** /kg

18-pack **19,80** sis. pantit 2,70
Karhu **III-OLUT 0,33 l tlk** 2,90 /l
Voimassa 29.4. alkaen.

21,95 kg
Tammiston keittiö: Tulinen **KEKÄLEVARRAS** porsaan sisäfilee, valkosipuli-Naga Morich -marinadi, Suomi

14,90 kg
Tammiston keittiö: Makulihan Tammelan kommee **GRILLIMAKKARA**

14,95 kg
Tammiston keittiö: Tammiston jättipihvi **LEIJONA-PIHVI** porsaan sisäpaistista, BBQ-savumarinadi-pastillishotti, Suomi

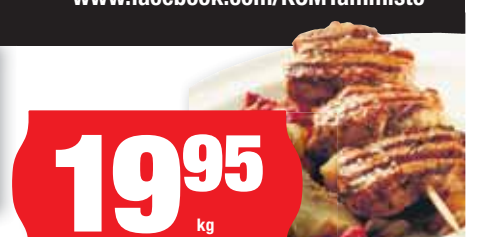

19,95 kg
Tammiston keittiö: Tammiston jättipihvi **AMERIKAN SERKKU** porsaan sisäfileestä, BBQ-Coca-Cola-marinadi, Suomi

15,95 kg
Tammiston keittiö: Tuore broilerin **FILEEPIHVIT** naturel ja tuoreyrttimarinoitu, Suomi

39,95 kg
Tammiston keittiö: Parasta rotukarjan lihaa pihvikarjan **ULKOFILEEPIHVIT** Suomi

12,90 kg
Tammiston keittiö: Tuore kokonainen **SIIKA** erä, Suomi

19,90 kg
Tammiston keittiö: **HERUKKA- JA SINAPPISILLIT**

16,95 kg
Tammiston keittiö: Apetit **SAVUKIRJOLOHI-FILEE**

17,95 kg
Tammiston keittiö: **ESPANJALAINEN TOMAATTISALAATTI**

2:- pl/tlk
Budweiser ja Corona Extra **III-OLUT 0,35-0,473 l** 3,91-5,43 /l voimassa 19.6.2013 alkaen

15,95 kg
Tammiston keittiö: **GRILLI- JA VALKOSIPULI-SALAATTI**

16,90 kg
Tammiston keittiö: Makulihan Juustocaponen **GRILLIMAKKARA**

2-pack **2,79** sis. pnt 0,80 raj. 3 erää/tal.
K-PLUSSA -21% Etu K-Plussa-kortilla
Coca-Cola **VIRVOITUSJUOMAT 1,5 l** 0,66 /l
Hinta ilman K-Plussa-korttia **3,33** /2-pack (0,84 /l) sis. pnt 0,80

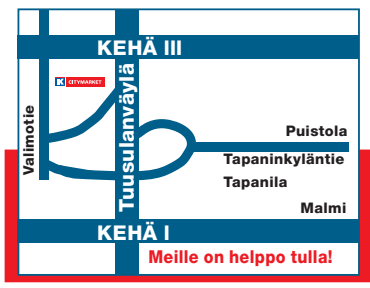

VANTAA TAMMISTO
Valimotie 9, 01510 Vantaa, puh. 010 538 3900
MA-PE 8-21, LA 8-18, SU 12-18
Puhelun hinta 01053-alkuisiin numeroihin 8,35 snt/puh + 12,09 snt/min (sis. alv. 24%)

posti · lippu.fi · HSL HRT

SUOMALAISENA YKSITYISENÄ YRITYKSENÄ, MAKSAMME KAIKKI VEROMME SUOMEEN! K-PLUSSA

CITYMARKET

www.k-citymarket.fi

Alko palvelee: ma-pe 9-20 la 9-18

LÄHIKYSYMYKSET?

Kenen koillishelsinkiläisen asukkaan tai toimijan haastattelun haluaisit lukea? Lähetä vinkki toimitukseen pirjo.pihlajamaa@lahitieto.fi tai tekstaa 045 3489 373.

Linnuilla ei ole nyt aikaa laulaa

Tapaninvainiolaisen lintuharrastaja Markku Varhimon voi bongata luonnosta kiikaroimassa tai opastamasta asukkaita linturetkillä. Hän kuuluu MaTaPuPu Birding Society MBS:ään, jonka jäsenet pitävät kirjaa koillisen alueen lintuhavainnoista.

PIRJO PIHLAJAMAA

– Tämä oli ensimmäinen kerta kuuteen vuoteen, kun emme nähneet sorsaa, kertoo Vantaanjoen lintukierrokselta sunnuntaiaamuna palannut Markku Varhimo.

1. Kuinka lintuharrastuksesi on alkanut?

– Olen lapsesta lähtien ollut kiinnostunut luonnosta ja sen eri ilmiöistä. Konkreettisesti harrastus alkoi oppikoulun kolmannella, meitä lintuharrastajia oli 5–6. Yksi meistä on nyt puoliammattilainen lintuvalokuvaaja.

2. Mikä on MaTaPuPu Birding Society?

– Kaveriporukan muodostama epävirallinen yhteisö. Tyypillinen jäsen on tapanilalaisen Tuomas Mannisen sanoin parhaat päivänsä lintumiehenä nähnyt jäähdyttelijä.

3. Mitä varusteita sinulta löytyy?

– Hyvät kiikarit, kaukoputki, jokunen hyllymetri lintukirjoja ja -lehtiä. Lisäksi on lintuäänitteitä ja nykyisin netistä löytää sen, mitä itseltä ei löydy. Tosiharrastajalla on lisäksi Bongariliiton lintutiedostus.

4. Missä ovat Koillis-Helsingin parhaat tarkkailupaikat?

– On kolme pääpaikkaa. Kivikon täyttömäki, joka on lisätty Matapupu-alueeseen, koska se on niin hyvä muuton tarkkailuun. Toinen on jokivarsi. Kolmas on lentokenttä ja sen ympäristö, se on pesimälajien kannalta ehkä tärkein. Viikki ei kuulu MBS-alueeseen.

5. Sykähdyttävin lintukokemuksesi?

– Niihin kuuluu 70-luvun ensimmäiset arktiset lintumuuton havainnot Porkkalan saariston vesilintumassoista. Ne lukumäärät ja se kokonaisvaikutelma. Yksittäisenä parhaiten on jäänyt mieleen vanha komeassa puvussa ollut partakorppikotka, joka lensi Kilimanjarolla ylitseni hyvin läheltä.

6. Mitkä linnut sekoittuvat helposti?

– Itselläni ehkä heikoin kohta on lintujen tunnistaminen äänestä tai varsinkin ääniin reagoiminen. Olen usein huomannut porukassa, että kun kuuluu ääni, monet muut reagoivat helpommin.

7. Miksi lintujen laulu vähenee heinäkuussa?

– Se on vähentynyt jo nyt ja liittyy varmaan pesimissykliin. Kun pesiminen alkaa, tulee linnuille muuta puuhaa. Poikasten ruokkiminen vie aikaa. Monilla lajeilla laulu alkaa uudelleen, jos tulee toinen pesintä. Esimerkiksi mustarastas saattaa pesiä kolmesti.

8. Onko Helsingistä kadonnut lajeja tai tullut uusia?

– Aika paljonkin. Näkyvä uusi laji on valkoposkihanhi. Sepelkyyhky on yleistynyt 90-luvulta lähtien. Tällä alueella on aika vankka pikkuvarpuskanta, joka on kasvanut koko Suomessa. Fasaani on täällä nyt vähentynyt, johtuisiko se kanahaukasta, ketuista, supeista vai ankarista talvista. Sarvipöllö on Malmin lentokentällä yllättävän yleinen, tosin tänä vuonna olen kuullut vain yhdestä.

9. Opastit sunnuntaina asukkaita Vantaanjoen maisemissa. Mitä bongasitte?

– 35 lajia. Laulukausi on jo vähän ohi. Yleensä kierrämme touko-kesäkuun vaihteessa. Satakielikään ei laulanut, mutta löysimme sen kutsuäänen perusteella. Kerttusista oli vain yksi luhta- ja yksi ruokokerttunen.

10. Miksi Malmin lentokentän perinteisen kierroksen linnuksi on valittu juuri satakieli?

– Valistunut veikkaukseni on, että se on kaikkien tuntema, hyvin kuuluva laji, jota on kohtuullisen runsaasti lentokentän ympäristössä. Kun liityin MBS:ään, minulle oli yllätys, että lentokentällä ylipäätään on lintuja. Se on syksyllä kahlaajien levähdyspaikka ja harvoja paikkoja Helsingissä, missä voi nähdä kuovin. Siellä on monena vuonna havaittu esimerkiksi harvinaisia heinäkurppia.

Pirjo Pihlajamaa

HENKILÖTIETO

- Markku Varhimo, s. 9.7.1956, Hki.
- Tapaninvainiolainen atk-ammattilainen, koulutus matemaatikko. (atk-ammattilainen atk-suunnittelija)
- Perhe Tuija-vaimo, tytär, 26, ja poika, 23.
- Harrastukset linnut, pyöräily.
- Elämän tarkoitus? Tekisi mieli vastata 42.

KOLUMNI

Katriina Alestalo
Tapulikaupunki-Seura ry

PETRI SYRJÄNEN

Puistojen puolesta Tapulissa

Tapulikaupungissa on viime vuosina käyty paljon keskustelua puistojen käytöstä ja tarpeellisuudesta. Tähän keskusteluun ovat antaneet aihetta kaupunkisuunnitteluviraston käynnistämät täydennysrakentamishankkeet. Osa täydennysrakentamisesta perustuu Tapulikaupunki-Seuran aloitteeseen. Sitä vastoin seura ei ole esittänyt puistojen muuttamista asuntokäyttöön. Kaikkien hyväksyttyjen kaavamuutosten mukainen rakentaminen ei ole vielä käynnistynyt. Vehreyden ja leikkikenttien vähenemistä ei voi vielä nähdä.

Juuri nyt käsittelyssä on Maatullinpuiston eteläpuolen kaavamuutos. Kaupunkisuunnittelulautakunta hyväksyi muutosehdotuksen 28.5. äänin 5–3. Sen mukaan Tapulin leikkipuiston ja liikuntapuiston väliselle puistoalueelle tulisi pientaloalue. Muun muassa leikkipuiston kumpareet ja kahluualtaat poistuisivat ja leikkipuistotoiminnot siirrettäisiin Maatullin koulun pihalle. Asukkaat eivät ymmärrä, miksi puistoja vähennetään alueella, jonka asukasmäärä kasvaa jo päätetyn täydennysrakentamisen sekä alueen normaalin elinkaaren seurauksena. Maatullinpuiston asemakaavaehdotuksesta kiinnostuneet voivat jättää asiasta muistutuksen kaupunginhallitukselle heinäkuun alkupuolelle asti.

Tapulissa tapahtuu myös mukavia puistoasioita. Seurakuntatalon takana olevaan pieneen puistoon on tulossa perusparannus, jossa mm. karsitaan pensaita, asennetaan uusia penkkejä ja istutetaan kukkivia puita.

Tapulin puistoihin ja muihin kiinnostaviin kohteisiin tutustutaan jälleen syyskuussa Tapuli tutuksi -kävelykierroksella.

Kielikommelluksia

Ulkomailla uskallamme käyttää vajavaistakin kielitaitoa. Tilanteet on hoidettava silloin kun ne ovat edessä, eikä siinä ehdi kielioppisääntöjä miettiä. Italiassa sitä paitsi huomaamme, että kukaan ei jaksa odotella jos suomalaiseen tapaan kokoamme ajatuksia muutaman sekunnin. Taitavat eleettömyyttämmekin ihmetellä. Suomalaisten kädet eivät kovasti heilu. Me osaamme jutella ilman käsiä.

Reissussa sattuu kaikenlaista mikä ei isommin haittaa. Päinvastoin, pieni töpeksintä kuuluu asiaan. Värikkäitä tarinoita kuuluu olla vaihdettavaksi muiden kanssa työpaikalla lomilta palatessa. Pois siis estot ja ujous.

Isäni on viihdyttänyt ystäviä vuosikaudet tarinallaan työmatkasta Ranskaan. Heitä oli kuuden miehen lähetystö, joista yksi kiiruhti ravintolassa pyytämään että saisi hoitaa oluttilauksen koska oli vartavasten opetellut ranskaa. Innokkaana hän teki tilauksen, jota tarjoilija lähti täyttämään. Tämä palasi kohta ja jakoi ilmeettömänä heppujen eteen kullekin voinapin pienellä lautasella. Olisi pitänyt sanoa six bières eikä six beurres. Kieltämättä näin tarina on eloisampi, vai mitä mieltä?

Hyvä tarina herättää kysymyksiä ja pohdintoja. Mitä tarjoilijan päässä liikkui välikohtauksen aikana? Käsittikö virheeksi ja halusi pilailla? Halusiko näpäyttää? Vai katsoiko parhaaksi olla ajattelematta mitään ja tuoda se mitä pyydettiin?

Rita Ahonen
Kielikoulu Papukaija, rita.ahonen@sci.fi

KAHVILASSAKUULTUA

Tapaninvainio-seuralla on iloisia kuulumisia. Mahdollinen asukastaloksi sopiva tila saattaa löytyä Karhusuontieltä. Nyt etsitään vain jotain kumppania lisävuokralaiseksi.

Toinen iloinen asia Tapaninvainiossa on, että neuvottelut rakennusviraston ja liikuntaviraston kanssa Tapaninvainion uimarannan lasten leikkitelineistä ovat edenneet. Toiveelle näytetään vihreää valoa. Kerromme asiasta tarkemmin, kun aikataulut selviävät.

TL

Toimittajat kuulolla Malmintorin kauppakeskuksen 2. kerroksessa kahvila Plaza Moccassa aina ti ja pe klo 10.

Seurakunta kaipaa koordinaattoria

Malmin seurakunnassa on valmisteilla vapaaehtoistoiminnan strategia, joka on tarkoitus tuoda seurakuntaneuvoston hyväksyttäväksi ensi syksynä. Strategiaa valmistelleessa työryhmässä on mukana työntekijöitä, luottamushenkilöitä ja seurakuntalaisia.

Valmistelutyön yhteydessä on tullut esiin tarve täysiaikaisen vapaaehtoistoiminnan koordinaattorin ottamisesta seurakuntaan kahden vuoden ajaksi.

Ongelmana koordinaattorin palkkaamisessa on seurakunnan kiristyvä talous, sillä seurakuntayhtymä on esittämässä kehysmäärärahojen vähentämistä kahdelle seuraavalle vuodelle 1,5 % ja vuodelle 2016 1%. Tämä merkitsee Malmin seurakunnan kohdalla palkka- ja toimintamäärärahan pienentymistä 120 000 eurolla.

Koordinaattorin saamiseksi on todettu kolme vaihtoehtoa. Joko voidaan palkata uusi työntekijä korvaamaan jonkun seurakunnan nykyisen työntekijän irrottaminen koordinaattoriksi, toisena vaihtoehtona on siirtää joku työntekijä koordinaattoriksi palkkaamatta ketään hänen tilalleen, jolloin siirtyjän työt pitäisi jakaa muille ja kolmas vaihtoehto on irrottaa joku työntekijöistä osa-aikaisesti hoitamaan koordinaattorin tehtävää.

Päätös asiassa tehtäneen syksyllä.

Teija Loponen

Pihat ja puutarhat kuntoon!

KÄTEVÄSTI KAHTA TUOTETTA YHDELLÄ KULJETUKSELLA!

MULLAT - KUORIKKEET - HAKKEET
SORATUOTTEET

Kaikki murskelaadut - Sorat (hiekkalaatikkohiekka)
Seulanpääkivet - Turvahiekka
Palanutta hevosen lantaa

Kuljetukset 1-3 m³ autolla, jossa tuomme ja viemme pois maatuvat maa-aineet, rautajätteet ja muut romut.

MYÖS ILTAISIN JA VIIKONLOPPUISIN
SOITA! 045 882 3344
www.multajasora.fi

Tenkulalle ja Koskiselle Helsinki-mitali

■ **Siltamäki, Tapaninvainio**

Valtuutetut **Tarja Tenkula** (sd) Siltamäestä ja **Kauko Koskinen** (kok) Tapaninvainiosta ovat saaneet kultaisen Helsinki-mitalin. Helsingin kaupunginhallitus myöntää mitalin vuosittain kymmenelle ansioituneelle kansalaiselle tunnustuksena toiminnastaan kaupungin hyväksi.

Tenkulalle ja Koskiselle mitali tuli siitä hyvästä, että he ovat olleet luottamushenkilöinä yli 20 vuotta. Mitalit jakoi Helsingin kaupunginhallituksen puheenjohtaja **Tatu Rauhamäki** Helsinki-päivänä.

Helsinki-mitalia saa kantaa virallisten kunniamerkkien ohella. Mitali kuuluu puolivirallisiin kunnia- ja ansiomerkkeihin. Mitalit nousivat julkisuuteen viimeksi keväällä, kun kaupunginhallitus päätti täydentää kaupungin mitalivarastoja ja tilata noin 693 000 eurolla yli 500 kultaista mitalia.

Pirjo Pihlajamaa

Tarja Tenkula

Kauko Koskinen

Koillis-Helsingin Yrittäjät

Tapahtumia

Oktoberfest 3.10.2013

Koillis-Helsingin Yrittäjien oma syyskauden avaus, Oktoberfest järjestetään torstaina 3.10. ravintola Kaari 18:ssa. Laita tapahtuma jo kalenteriin ja tule mukaan iloiseen joukkoon! Samassa tilaisuudessa palkitaan vuoden koillis-helsinkiläinen yrittäjä.

Kesän Avaus vietettiin hyvässä säässä 6.6.

Perinteinen Kesän Avaus -tapahtuma vietettiin loistavassa säässä Ravintola Koskenrannassa 6.6.2013. Paikalla oli yrittäjiä aveceineen, yhteensä lähes 100 henkilöä. Kuvia tapahtumasta löytyy Facebookista.

YRITTÄJYYS-stipendit jaettiin kummikouluissa

Koillis-Helsingin Yrittäjien 3 kummikoulussa jaettiin kevätjuhlissa yhdistyksen myöntämiä YRITTÄJYYS-stipendejä oppilaille. Stipendin perusteena oli reilu kaveruus ja yritteliäs suhtautuminen koulutyöhön. Stipendin saivat:

Pukinmäen peruskoulu
9. luokka: **Mukhtar Abdi**
6. luokka: **Siiri Rintamäki** ja **Olli Lavikka**

Ylä-Malmin peruskoulu
9. luokka: **Jelena Mustaniemi**
6. luokka: **Klara Kelala** ja **Otso Puurunen**

Puistolan peruskoulu
9. luokka: **Juuso Kilpi**
6. luokka: **Cassandra Dawkins** ja **Rosa Korhonen**

Koillis-Helsingin Yrittäjät onnittelee stipendiaatteja!

9. luokkalainen Mukhtar Abdi Pukinmäen peruskoulusta sai YRITTÄJYYS-stipendin. "Mukhtar on luonteeltaan yritteliäs ja asenteeltaan positiivinen sekä kiinnostunut kaupan ja hallinnon alasta ja liiketalouden opinnoista", kerrottiin stipendin perusteluissa.

Löydät meidät myös Facebookista: www.facebook.com/koillishelsinginyrittajat

Tykkää, niin pysyt ajan tasalla!

Yrittäjät esittäytyvät

Sähköalan yrittäjä **Henrik Söderlund** ja muita Koillis-Helsingissä toimivia yrittäjiä esittäytyy nettisivujen uudella "10 kysymystä yrittäjälle" -palstalla. Lue tarinat osoitteesta **www.kohy.fi.**

Yrittäjä Henrik Söderlund, Valkeus sähköpalvelut

Yrittäjät KOILLIS-HELSINKI

Helsingin Yrittäjät - Koillis-Helsinki ry
c/o Meena K. Oy
Kehäkukantie 6, 00720 HELSINKI
koillis_helsingin@yrittajat.fi
www.kohy.fi

Poutamarkkinoille syntyi pehmoportaat

■ Pukinmäki

Säveltäjänpuistossa sunnuntaina vietetyt Puksun Poutamarkkinat olivat nimensä mukaiset; sää oli poutainen ja markkinameininkiä riitti.

Poutamarkkinoiden yhteydessä toteutettiin Poutapäivä-projekti, jossa poliittiset toimijat toivat viereisen vanhustentalon asukkaita seuraamaan markkinatapahtumaa.

Puksu-liikkeen toista kertaa toteuttamassa tapahtumassa näki capoeiraa, sai osallistua kivimaalaukseen ja metallilankatyöpajaan, tehdä löytöjä lukuisista kirpparipöydistä ja nauttia musiikista. Lisäksi tenavat viihtyivät leikkipuiston välineissä ja paikalle tuodussa intiaaniteltassa. Hurjia inkkarimaalauksiakin puistossa näytti syntyvän.

”Puksun Pehmeät Portaat” -taideteos oli saanut raaka-aineita jo ennakkoon lukuisia laatikollisia, itse tapahtumaan niitä tuotiin lisää ja **Katja Intosella** oli täysi työ kiinnitellä lasten kanssa pehmoleluja rakentamiinsa tikkaisiin.

– Tämä menee nyt ensin Pukinmäen kirjastoon näytteille ja sen jälkeen se siirretään pysyvästi Unikkopuiston leikkipuistorakennukseen. Siellä onkin jo Poutamarkkinoiden edellinen yhteisötaideteos ”Virkattu fillari”, Katja Intonen kertoo.

Pukinmäen Taidetalon sirkuskoululaiset toivat tapahtumaan väriä ja vauhtia. **Kukka Eklundin** ohjaamat 10–15-vuotiaat tytöt esittivät akrobatiaa, klovneriaa ja monia muitakin sirkustemppuja. Iloiset kannustushuudot ja välillä hämmästyneet huudahdukset saivat nuoret sirkuskoululaiset näyttämään parastaan. Sirkuskoululaisten taituruutta näkee lisää Viidakkoseikkailussa, jota ryhdytään esittämään Mustasaaressa heti juhannuksen jälkeen.

Poutamarkkinoiden ohessa toteutettiin Poutapäivä vanhuksille projekti, jossa puolueet ja poliittiset toimijat valjastettiin talkoisiin kuljettamaan viereisen Madetojan palvelutalon asukkaita tapahtumapaikalle.

– Mukaan lupautuivat Vihreiden **Hannu Tuominen**, Kokoomuksen **Seija Muurinen** ja **Ossi Mäntylahti**, Kristillisten **Tuulikki Tepora**, Perussuomalaisten **Seppo Huhta** ja Muutos 2011-puolueesta **Helena Eronen**. Vasemmistoliitto ei saanut yrityksistään huolimatta vapaaehtoisia paikalle, paikalliset demarit eivät innostuneet asiasta ja Keskusta ei reagoinut mitenkään. Näiden lisäksi Raamattu puhuu-seurakunta tarjosi vapaaehtoisiaan avuksi, kertoo Puksu-liikkeen aktiivi **Maria Roiha.**

Roiha kertoo, että poliittisia toimijoita pyydettiin mukaan siksi, että heille haluttiin järjestää mahdollisuus konkreettiseen, ruohonjuuritason vanhustyöhön.

Teija Loponen

TEIJA LOPONEN

Pehmolelut kiipeilevät portaita kohti taivasta, Katja Intonen auttoi lapsia kiinnittämään pehmolelut napakasti kiinni.

Nuoret klovnit hauskuttivat yleisöä hassuilla tempuillaan.

Sirkuskoululaiset viihdyttivät yleisöä esityksillään, taustalla näkyy myös ohjaaja Kukka Eklund.

TEIJA LOPONEN

Aira Kososen kana yllätti

Tapulikaupungissa asuvan **Aira Kososen** lapsuudenkodissa oli aikoinaan kanoja ja rakkaus näihin siipiveikkoihin on säilynyt.

Viime vuosina on puhuttu kanojen pitämisestä jopa kaupunkioloissa, mutta ihan siihen Aira ei uskaltautunut. Sen sijaan hän hankki mökilleen kanalauman ja kukon, joilta saa tasaisen munatuotannon ja värikästä seuraa.

Pieni kananmuna on todella pikkuruinen, vain puolikas autonavaimen koosta.

Tämä pariskunta aikaansai minikananmunan.

AIRA KOSONEN

– Viime kesänä minulla oli kolme kanaa, mutta ne eivät olleetkaan näitä maatiaiskanoja ja siksi tuotanto oli vähän heikkoa. Nyt hankin kunnon maatiaiskanoja, joita vanhat kanani kyllä vähän vierastavat. Niin teki alkuun kukkokin, mutta nyt se on jo kanalaumaansa tyytyväinen, Aira kertoo.

Kanat munivat munan päivässä, mutta yksi uusien kanojen ensimmäisistä munista olikin aikamoinen yllätys.

– Yleensä näiden munat painavat noin 50–55 grammaa, mutta tämä yksi muna on todella pieni, vain 20-grammainen. Jos en tietäisi, ettei verkkoaidattuun kanalaan muut linnut pääse, kuvittelisin tuon olevan viiriäisen muna, kanaemäntä ihmettelee.

Päivisin kanat taapertavat vapaana ja osallistuvat innoissaan kasvimaan töihin.

– Siis minä kaivan maata ja kanat nappaavat näkyviin tulevat kastemadot. Välillä saan oikein varoa, etten kopauta niitä nokalle työvälineilläni, kun tunkevat siihen ihan vierelle, Aira Kosonen myhäilee.

Teija Loponen

SEPPO LAAKSONEN

Satakieliä ei nähty, mutta kyllä kuultiin.

Sirittäjä ensi kertaa Satakielikierroksella

Sää suosi Satakielikierrosta, jonka Puistola-Seura järjesti Helsinki-päivän iltana jo 29:nnen kerran. Väkeä oli runsaasti, yli 60 henkeä, eikä vain Malmin lentokentän lähistöltä, vaan kauempaakin.

Vetäjinä ja asiantuntijoina toimivat perinteiseen tapaan Matapupu Birding Societyn aktiivit, nyt **Markku Varhimo, Ilkka Lyytikäinen, Jaana Sarvala** ja **Esko Voutilainen**.

Lentokentän kiertävä ulkoilupolku – 5520 metriä – vaellettiin runsaassa kahdessa tunnissa. Ilma viileni vähitellen, ja kentän ylle laskeutui kuvauksellinen sumu. Kuten aina ennenkin, havaitut lintulajit merkittiin tilastoon, samoin satakielten määrä. Lintulajeja nähtiin ja kuultiin yhteensä 22, enemmän kuin tavallisesti.

Satakielikierros on järjestetty vuodesta 1985 lähtien, ja tänä aikana luetteloon on kertynyt yhteensä 58 tunnistettua lajia. Nyt enimmät linnut olivat vanhoja tuttuja, mutta lentokentän itäpuolella asiantuntijoiden herkkiin korviin kantautui ihan uusi ääni. Se kuului sirittäjälle joka on uunilintuihin kuuluva varpuslintu, Afrikassa talvehtiva kaukomuuttaja, ei sentään kovin harvinainen. Sirittäjän äänelyä kuvataan tietoteoksissa seuraavasti: Laulu on tunnusomainen heleä sirinä, joka alkaa parilla hitaalla lyönnillä ja kiihtyy loppua kohden, ikään kuin pyörittäisi pientä kolikkoa kovalla alustalla. Usein laulun lomassa kuuluu hömötiaismainen 'hyy'. Varoitusääni on 'tjöö'.

Satakieli ei pimenevässä metsässä tietenkään näyttäytynyt, mutta sen taiturimainen esitys kuultiin seitsemästä suunnasta. Aikaisemmilla kierroksilla on joskus erotettu kolmatta kymmentä laulajaa. Verraten vähäisen määrän arveltiin tällä kertaa johtuvan äkkiä ja kovalla voimalla alkaneesta kesästä.

> Lentokentän itäpuolella asiantuntijoiden herkkiin korviin kantautui ihan uusi ääni.

Tuulipussikukkulalla nautittiin virvokkeita **Leena** ja **Heikki Iisalon** kattamasta pöydästä samalla kun Duo Pyrhönen soitteli upeita klassisia kappaleita. Kun retkeläiset kajauttivat yhteislauluna **Aleksis Kiven** sanoittaman 'Onnelliset', satakielet vaikenivat kateudesta harmaina. Kivihän eleli jonkin aikaa lentokentän länsipuolella.

Karting-radan lähistöllä lintujen laulu hukkui hetkeksi mopedistien aiheuttamaan hirveään meluun.

Ennen kierrokselle lähtöä kukin sai arvata havaittavien lintulajien ja satakielten määrän sekä uusien, ennennäkemättömien lajien määrän. Lähimmäksi totuutta osui **Moonika Hüsson**. Muut Linnut-lehden vuositilauksella palkitut ovat **Maija-Riitta Kontio** ja **Kati Tammela**. Perille saavuttua, puolen yön jälkeen, osanottajien kesken arvottiin Lentokentän ystävien lahjoittama kirja lentokentän historiasta, jolloin onnetar suosi **Kaija Hermusta**.

Seppo Laaksonen

TIMO UOTILA

Satakielikierroksen väliajalla nautittiin kahvia ja kuunneltiin Mari Kaisa ja Vilma Pyrhösen musisointia. Lopuksi laulettiin Oskar Merikannon Onnelliset Aleksis Kiven sanoihin.

Timo Uotilan päiväkirjamerkintöjä

Juhannus 1953 Wanhassa Puistolassa

Asuimme Harjutiellä (nykyinen Karrintie). Silloin ei ollut televisiota, ei vesijohtoa, ei viemäriä. Juhannusta vietettiin silloin täsmälleen Jussin päivänä 24.6., joka osui keskiviikoksi. Juhannussää oli yhtä tärkeä kuin nykyään. Tuolla kertaa ensin satoi ja ukkosti, sitten tuli selkeää ja varsinainen helle.

Tiistai 23.06.1953
18 astetta, puolipilvistä

Aamupäivällä kävimme Ilkan kanssa äitiä vastassa Puistolan Elannolla (nykyinen Puistolan tori). Oli hankittava paljon juhannustavaraa.

Sitten olimme saunassa, jota isä nimitti "juhannusiloittelusaunaksi". Satoi, ukkonen jyrisi. Mutta illaksi sää parani niin että pääsimme lavoille, sekä VPK:n että PU:n juhannusjuhliin. Katselimme juhannuskokkoa Puistolan Urheilijoiden lavalla (silloisilla hiekkakuopilla lähellä nyk. Suurmetsäntien ja Vanhan Porvoontien risteystä). Kävimme laulamassa naapurillemme Ida Saariselle (silloisella Valistustiellä, nykyisellä Läksyrinteellä), joka täytti 70 vuotta.

Keskiviikko 24.06.1953
25 astetta, pilvetöntä

Olen alkanut lukea *Oma Maa* -kirjasta päivittäin kyseisen päivän artikkeleja. Ne ovat parhaiden asiantuntijoiden kirjoittamia ja eri aloilta. Aamupäivällä heitimme tikkaa saunan seinään. Sitten meille tuli naapurissa Valto Virtasella kylässä oleva Hannu-poika. Kävimme isän ja hänen kanssaan uimassa Malmilla Vantaanjoessa. Ilkka pelasi sulkapalloa Hannun kanssa. Minä luin *Tietojen kirjaa*.

Torstai 25.06.1953
27 astetta (korkeimmillaan jopa 36 astetta), pilvetöntä

Aamulla heräsin "jo" kahdeksalta. Sitten kinastelimme Ilkan kanssa, kumpi menisi kauppaan. Lopulta Ilkka lähti. Matti ja Pertti tulivat hakemaan meitä uimaan Ruduksen hiekkakuopille (lähellä nykyistä Ikean tavarataloa). Emme kuitenkaan menneet, koska sieltä oli kuulemma varastettu tavaraa. Löysimme pihalta pienen peipposen poikasen. Niemelän täti kävi meillä. Illalla ihailin täysikuuta, joka oli aiian alhaalla etelässä.

Ravintola Kipakki
Vuolukiventie 7 Pihlajanmäki
Puh. 045 153 6100
Avoinna su–ti 09:00–24:00, ke–la 09:00–02:00
Happy Hours ma–pe 09:00–12:00
Huom: Juhannuksena pe 21.6. suljettu

Jalkapallo Kolmonen

Voitoista voittoihin!

Ei ollut lainkaan huonompi futisviikko. Koillisen kolmikko saalisti Kolmosen peleissä pelkkiä voittoja.

Voitonjuhlat aloitti menneellä viikolla MPS/Atletico Malmi, joka röykytti Pukinmäen vieraspelissään puoliksi täkäläistä joukkuetta maalein 4–0. Uhrina oli PK-35/VJS.

MPS:n edustusmiehistö hallinnoi perjantaina Mosan nurmea nuijimalla lohkon hännänhuipun Kirkkonummen 5–2. Samana iltana Puistolan Urheilijat ottelivat SAPA:n kanssa Kumpulan pienellä ja huonokuntoisella ruoholla. PuiU oli parempi maalein 2–0.

Atleettien taisto peekoovjsläisiä vastaan ei alussa näyttänyt voittokululta. Nuoret vastustajat pyörittivät alkuun peliä tehokkaasti ja taidokkaasti. Mutta atleettien laaja pelaajamateriaali ja kokemus purivat mitä pidemmälle ottelu eteni. **Samu Nurminen** ehätti tekemään taukoluvuiksi malmilaisille 1–0 johdon. 70 minuutilla kävi ketsuppi pulppuamaan, **Jani Putkonen** teki 2–0 ja 86 minuutilla jo 3–0. Hitusen ennen päätöstä Nurminen tehtaili illan toisensa ja päätösluvut 4–0. Voitto tiesi sitä, että MPS Atletico lymyää sarjassa tappituntumalla lohkokärkeen.

MPS edustus vastaan KyIF oli alkuun melko tasaista. Mutta tauolle lähdettiin keltapaitojen johdossa **Ilkka Frimodigin** laukoessa 2–1 johdon juuri ennen taukovihellystä. Toisella jaksolla malmilaiset menivät menojaan. Selvä voitto kirjattiin lopulta numeroin 5–2.

PuiU oli pirteällä pelipäällä Kumpulanlaakson postimerkkikentällä. Isäntä SAPA sai todeta ensi jakson päättyneen puiulaisten 1–0 johtoon. Tärkeän maalin teki **Stephan "Stefu" Megyaszai**. Toisella jaksolle viileässä illassa kentälle tuli kuitenkin kangistunut PuiU. Sapalaiset eivät kuitenkaan saaneet palloa pystytolppaa lähemmäksi PuiU:n maalilla. Lopulta **Sami Rinta-Kahila** juoksi yksinään maalintekoon. Tuloksena oli maalivahdin harhautus ja 2–0. Peli oli taputeltu.

Tänään keskiviikkona 16.6. klo 19.15 PuiU ottaa Puistolan nurmella vastaan FC HIK:n Hangosta. Samana iltana klo 19.30 MPS/Atletico Malmi kohtaa FC Kontun Siltamäessä.

Juhannuksen jälkeen, maanantaina 24.6. klo 19.00 PuiU on tulessa Otaniemessä, vastassa on Honka 3.

Heimo Laaksonen

Jalkapallo naiset 1 divari

Malmin Kauniit & Keltaiset tylyjä emäntiä

MPS:n naiset kohtasivat naisten 1 divisioonan ottelussa Fc Rauman. Vierasjoukkue Fc Rauma oli ennen lauantain ottelua sarjataulukossa toiseksi viimeisenä kun taas kotijoukkue MPS johtaa sarjaa.

PETRI LUNKI

Puhtaan hattutempun tehnyt MPS:n Daisy Währn.

Kopista tuli hyvällä asenteella liikkeellä oleva joukkue, jolle valmennus oli terottanut, ettei sarjataulokkoa pidä tuijottaa, vaan peli päättyy vasta kun tuomari viheltää sen päättyneeksi.

Lieneekö kotijoukkue jopa hieman ylilatautunut, koska pari ensimmäistä minuuttia oli vierailijoiden hallussa. Se taas johtui malmilaisten lukuisista harhasyötöistä ja vastuun siirtämisestä. Vierasjoukkue pääsi muutamaan otteeseen varsin vapaasti kokeilemaan MPS vahti **Riikka Pehkosen** hanskojen pitävyyttä, mutta Pehkonen teki vastustajan yritykset tyhjiksi.

Pelin luonne muuttui täysin, kun peliä oli pelattu viitisen minuuttia. Läpi ottelun hyvällä asenteella pelannut **Jenna Brand** nousi vasemmalta ja keskitti kuudentoista rajalle, jossa sekä **Riikka Hannula** että **Jaana Hyttinen** olivat jääneet melkoisen vapaaksi. Hannula teki pienen siirron Hyttiselle, joka siirsi pallon varmasti ohi Rauman maalivahdin ja tilanteeksi 1–0.

Edellisestä maalista ei ehtinyt kulua kuin tovi kun Rauman maalivahti joutui jo toistamiseen hakemaan pallon selkänsä takaa, tällä kertaa kotijoukkueen maalista vastasi maalipörssin kärjessä oleva Riikka Hannula.

Kun ottelua oli käyty noin kaksikymmentä minuuttia, löysi MPS:n puolustaja **Annika Nissisen** hyvä ristipallo vasemmalta Jenna Brandin, joka kiitti loistosyötöstä ja lisäsi MPS johdon lukuihin 3–0.

Malmin Kauniit & Keltaiset jatkoivat vyörytystä, eivätkä jättäneet mitään sattuman varaan. Loistavalla pelipäällä ollut **Daisy Währn** takoi kymmenessä minuutissa hattutempun. Raumalaiset jaksoivat kotijoukkueen vahvasta otteesta huolimatta yrittää ja yritys palkittiin juuri ennen puoliaikaa, kun kokenut ja aina yhtä vaarallinen **Katri Juhola** pääsi rokottamaan MPS puolustuksen huolimattomuusvirheestä puoliaikatulokseksi 6–1.

Toista puoliaikaa ei ehtinyt kulua kuin neljä minuuttia, kun oli Jaana Hyttisen vuoro laittaa pallo raumalaisten verkkoon. Peli alkoi saada ikäviä piirteitä pienten repimisten ja myöhästyneiden taklausten muodossa.

Ottelun viimeisestä maalista vastasi Fc Rauman ulkomaalaisvahvistus **Orieka Hope**, joka hieman onnekkaastikin erikoistilanteen päätteksi kavensi ottelun 7–2.

Pelin viimeisillä minuuteilla kentällä nähtiin todella ikävä vahinko, kun palloa maalintekotilanteessa tavoitelleen raumalaispelaajan jalka jäi MPS:n maalivahdin alle ikävin seurauksin. Raumalaispelaaja kiidätettiin ambulanssilla sairaalaan, jossa pohjeluun todettiin murtuneen. MPS toivottaa pelaajalle pikaista paranemista.

MPS naiset vetävät nyt hetken henkeä ja sarja jatkuu lauantaina 13.7., jolloin joukkue kohtaa naapuriseura Tikkurilan Palloseuran Vantaalla. Tähän otteluun ei varmasti ole turhaa hakea tunnetta, onhan MPS–Tips melkein kuin Suomi–Ruotsi.

Kari Silfver

Heikinlaaksolainen Jouko Komulainen kuvasi lähikaupan pihaan pysäytetyn Suzuki Banditin.

Nimensä veroinen pyörä

Tähän Suzuki Banditiin on tehtaalta tulon jälkeen lisätty useita pyörän nimeä korostavia yksityiskohtia kuten rosvon näköisiä pääkalloja ja pelottavia petolintuja. Lauseyhteydestä riippuen bandiitti tarkoittaa lainsuojatonta, varasta, maantierosvoa tai ryöstäjää.

PP

Taira Tiger haluaa herättää tunteita

Taidemaalari Taira Tiger toivoo, että maalaus herättäisi katsojassa tunteita tai mielikuvia samalla tavoin kuin musiikin kuuntelu.

Värit ovat taiteilijan ensisijainen työväline.

– Työskennellessäni käyn jatkuvaa vuoropuhelua maalauksen kanssa. En ennakoi miltä valmis maalaus tulee näyttämään, vaan se muotoutuu työn edetessä. Työni hienoimmat hetket koen tässä prosessissa.

Taira Tigerin maalausten oma todellisuus, olemus ja fyysinen läsnäolo ovat teosten pääroolissa. Työstämisenhetket näkyvät ja niiden pitääkin taitelijian mielestä näkyä.

– Siveltimen vedot, värisävyt ja liikkeiden jättämät materiaaliset jäljet muodostavat maalauksen kokonaisuuden.

Lopullinen teos muotoutuukin vasta katsojan tulkinnassa.

TL

Taira Tiger maalauksissä värit ja työn jälki ovat tärkeitä.

Malmitalon galleria 20.6.–23.8. Taira Tiger, Maalauksia.
Vapaa pääsy. Avoinna ma–to 9–20, pe 9–18 ja la–su suljettu.
Poikkeukset: juhannusaaton aatto 20.6. klo 9–18 ja juhannusaattona suljettu.

LUKIJOIDEN @POSTIA

Palstalla julkaistaan Koillis-Helsingin paikallisia asioita koskevia mielipiteitä. Tekstit osoitteella teija.loponen@lahitieto.fi tai Malmintorin 2. kerroksessa Plaza Mocca kahvilan vieressä olevaan Koillis-Helsingin Lähitieto -postilaatikkoon.

Vasemmisto voitti

▶ Pukinmäessä oli Helsinki-päivänä 12.6. tuttuun tapaan paikallinen petankkiottelu Säveltäjänpuiston hiekkakentällä.

Jo yli kahden vuosikymmenen ajan ovat Pukinmäen demarit haastaneet paikkakunnan kolme muuta keskeistä järjestöä alkukesällä mukaan leikkimieliseen kamppailuun. Voitot ovat vaihdelleet epätasaisella kentällä, eikä kenelläkään ole tarkempaa koottua tilastotietoa vuosien varrelta. Aina on ollut hauskaa, jos kohta vähän jännittävääkin. Niin nytkin.

Tällä kertaa voiton vei ylivoimaisesti vasemmistoliiton joukkue eli Malminseudun työväenyhdistyksen kolmihenkinen ryhmä, joka ylitti tavoitteena olleen 15 pisteen rajan kahdella pinnalla.

Muut kolme sijoittuivat sitten hyvin lähelle toisiaan. Toisena oli haastajan, demarien joukkue 11 pistettä, kolmantena Pukinmäen kokoomus 10 pistettä ja neljäntenä Pukinmäkiseura, joka sai 9 pistettä. Kaikki kilpailijat palkittiin tasapuolisesti samalla tavalla.

Tero Tuomisto,
ottelun kirjuri

TERO TUOMISTO

Petankkikisaajat yhteiskuvassa.

TIMO UOTILA

Mosa-piknik torilla

▶ Tapanilan torilla pidetyssä perinteisessä piknik-tapahtumassa pöydässä etualalla **Hannu** ja **Eira Ormio**, jotka vetivät 16.6. luonnonkukkien kierroksen. Pöydän takana Tapanila-Seuran puheenjohtaja **Jaani Räty**.

TU

TEIJA LOPONEN

Tältä mieheltä syntyy runo aiheesta kuin aiheesta ja vaikka tilattuna.

Runoja ja aforismeja ihmisten iloksi

Ylä-Malmilla asuva Otto Antero Paakkunainen kirjoittelee omaksi ja muiden iloksi runoja ja aforismeja.

Kuulijakuntaa on riittänyt tavallista pöytälaatikkokirjoittajaa enemmän, sillä miehen runoja on kuultu suurissa yleisötapahtumissa, Malmin toimintakeskuksessa, Messissä, Karvisessa ja Syystien palvelukeskuksessa.

–Runoja olen tehnyt jo yli 20 vuotta. Ensimmäisen tein kun äitini täytti 70 vuotta vuonna 1991. Sen jälkeen olen käynyt erilaisilla kirjoittajakursseilla muun muassa työväenopistossa.

Runopuro-antologiassa malmilaismies oli mukana noin kymmenellä runolla ja parisensataa runoa on eri yhteyksissä muuttunut oikein painetuksi sanaksi.

–Kirjoittaminen tuottaa mielihyvää ja siinä samalla saa käsiteltyä erilaisia asioita. Kevät ja syksy ovat minulle luovinta aikaa, runoilija kertoo.

Malmilaisille Antero Paakkunaisen runot ovat tulleet tutuiksi muun muassa Malmin Kuvalehden kautta, jonka kirjoituskilpailuun hän osallistui Kalevala-pohjaisella tekstillään.

–Teen myös aforismeja ja nykyrunoutta, tilaustöinäkin runoja rustaava mies kertoo.

Teija Loponen

TIMO UOTILA

Hannu Ormio esitteli luonnonkasveja Fallkullassa Tapanila-Seuran kukkaiskävelyllä 16.6.

Kukkaiskävelyllä Fallkullassa

Tapanila-Seura järjesti luonnonkukkien päivänä 16.6. perinteisen kukkaiskävelyn, tällä kertaa Fallkullan vehreissä maisemissa. Retkelle osallistui 24 luonnon ystävää.

Parituntisen kierroksen vetäjät Eira ja Hannu Ormio olivat merkinneet ”bongauslistalleen” 30 kasvilajia. Ne löydettiin kaikki ynnä vielä paljon muitakin mielenkiintoisia kukkia. Mieleen muistuivat monet kouluajoilta tutut ja jo melkein unohtuneet herbaarion suomalaiset ja latinalaiset kasvien nimet.

Eira Ormio totesi, että jopas oli Fallkullan alueen kasvisto muuttanut muotoaan kotieläintilan myötä. Oli hävinnyt piennarkasvit ja kedot. Jäljellä oli vain typpikasvit – vuohenputki, koiranputki ja nokkonen.

–Kaikki vanhat niittykasvit kitkuttivat valloittajien kourissa muutamissa paikoissa. Kuivat kedot olivat täysin kadonneet! Ja metsät liki umpeutuneet.

Timo Uotila

MENOJA

Sydämellisen eläimellistä

Malmin kirjastossa on esillä 4.7. saakka kuvataiteilija Maria Melinin näyttely.

Melinin tekniikat ulottuvat kuvanveistosta piirtämiseen ja maalauksesta mosaiikkiin. Työt kertovat elämänilosta, voimaannuttavista tapahtumista, rakkaudesta eläimiin, hilpeistä sattumuksista ja maagisista hetkistä. Osa näyttelyn töistä on myytävänä.

JAKOMÄKI

Juhannusjuhlat
Jakomäen leikkipuistossa to 20.6., Nallekopla esiintyy klo 9.30.

MALMI

PuistoPellet
Leikkipuisto Traktorissa esiintyy ke 26.6. klo 11 beniniläis-suomalainen musiikkitrio, jonka klovnimuusikot Aristide, Sirpa ja Veera esittävät tuttuja laululeikkejä sekä beniniläisiä sävelmiä. Kesto 40 min. Lisäksi työpaja.

Malmin Rintamaveteraanit
jäsenten teatteriretki Heinolaan ti 23.7. Lähtö klo 8 Malmin Korupajalta, Markkinatie 6. Laivalla Lahdesta Heinolaan, lounastamme laivalla. Klo 15 komedia Diivat. Retken hinta 40 e. Sit.ilm. 25.6. mennessä puh. 040 544 9173 tai 050 5288 449.

Ompelemaan
Uusi vapaaehtoisten ompeluryhmä kokoontuu ke klo 9.30–11.30 työpajalla, ommellaan kesähattuja talon asukkaille. Neulekahvilassa to klo 9.30–12 tavataan mukavia ihmisiä kahvikupposen äärellä ja virkataan isoäidinneliöitä lahjoituslangoista. Niistä kootaan peitteitä talon asukkaille. Syystien palvelukeskus, Takaniityntie 3.

ESKO:n harrastukset
Tukiyhdistys ESKO:n harrastustoimintaa Malmin toimintakeskuksessa, Kirkonkyläntie 2: ke käsityökerho klo 12–15.30, to leidit klo 13 Ritva I:n johdolla. Englannin ja ruotsin keskusteluryhmät jatkuvat syyskuussa.

Syystien palvelukeskus
Liikuntaa ja erilaisia harrastusryhmiä ma–pe kesä-elokuu klo 8–16. Takaniitynkuja 3. Ma klo 10–11 ukkoklubi, klo 12.30 Tilkkuryhmä, ti klo 12.30 tuolijumppaa ulkona, klo 14 palloiluryhmä koulun kentällä, ke grillaa ja chillaa ulkona klo 11–14.30, to puistojumppaa klo 9, pe sauvattaret kävelyryhmä klo 10–11.30. Atk-opastus senioreille eli Tartu hiireen on jäänyt kesätauolle, opastus jatkuu 4.9. alkaen (opastuspäivät syksyllä ti, ke ja to), ajanvaraus edelleen infosta puh. 09 310 58413 tai käymällä paikan päällä Takaniitynkuja 3.

Kaupunkitanssit
Hidasta valssia harjoitellaan tänään ke 19.6. klo 17.30 Ala-Malmin puistossa tai sateella Malmitalon aulassa. Mukaan voi lähteä joko yksin, kaksin tai joukolla opettelemaan paritanssia. Joka kerralla on eri tanssi. Mukaan mukavat jalkineet. Seuraavana ke 26.6. on vuorossa tango ja 3.7. cha-cha. Vapaa pääsy.

PIHLAJAMÄKI

PuistoPellet
Leikkipuisto Salpausselässä esiintyy to 27.6. klo 11 beniniläis-suomalainen musiikkitrio, jonka klovnimuusikot Aristide, Sirpa ja Veera esittävät tuttuja laululeikkejä sekä beniniläisiä sävelmiä. Kesto 40 min. Lisäksi työpaja.

PUISTOLA

Nurkalla tapahtuu
Nurkan leikkipuistossa to 20.6. olympialaiset ja ti 25.6. Nallekopla ja kirppis.

Puistojumppaa
Puistolan Urheilijoiden kesän puistojumpat 13.5.–20.6. ja 1.8.–29.8. Puistolan VPK:n lähistöllä, katso tarkemmin PuiU:n nettisivuilta. Ti 18–18.55 kahvakuula, ti 19-19.55 venyttely (Huom! alkaa viikolla 24), ke 17 17.55 akrobatia/kehonhallinta, to 18–18.55 gymstick, to19–19.55 kahvakuula. Muutokset mahdollisia, säävaraus. Oma jumppamatto! Kertamaksu 5 e, vain käteinen tai liikuntasetelit.

PUKINMÄKI

Bailatino
alkaa ma 1.7. klo 18–19 heinäkuussa ja klo 17–18 elokuussa Pukinmäen rantapuistossa, viljelyspalstojen luona. Oma alusta mukaan. Kertamaksu 4e. Ohjaa Kirsi Mattsson. Järj. Pukinmäen Kisa ry. Lisät. www.pukinmaenkisa.fi tai 050 5814118.

Asahi
Käynnistyy ma 1.7. klo 19–20 Pukinmäen rantapuistossa, viljelyspalstojen luona. Oma alusta mukaan. Kertamaksu 4 e. Ohjaa Kirsi Mattsson. Järj. Pukinmäen Kisa ry. Lisät. www.pukinmaenkisa.fi tai 050 5814118. Keppijumppa alkaa 3.7.

SILTAMÄKI

Siltamäen Korttelitupa
Kevätkausi on päättynyt. Tupa avataan elokuussa, ti 6.8. Tuvan emännät kiittävät kävijöitä ja toivottavat kaikille mukavaa ja virkistävää kesän alkua!

Pienoisgolfia Siltamäessä
Siltamäen Lions Clubin edullinen pienoisgolfkenttä on avoinna ma-pe 17.30–20.30 ja la-su 14–19 25.8. saakka. Kioskista saatavana jäätelöä ja juomia. Kenttä löytyy Siltamäen urheilupuiston pohjoispuolelta läheltä Keravajoen rantaa.

SUUTARILA

Orkesteri leikkipuistossa
Leikkipuisto Linnunradassa vierailee Varusmiesorkesteri ti 25.6. klo 10.45.

TAPANILA

Kesäkerhoja
Tapanilan Kotien Puolesta ja Tapanilan Eläkkeensaajat kesätoimintaa: Ulkobocciaa ja mölkyn peluuta Tapanilan torilla ti klo 10–11 27.8. asti. Kesäkerho Tapanilan Työväentalolla, Sompiontie 4, ti klo 11.30–12.30 jatkuen 27.8. asti.

Liikuntahulinat
Leikkipuisto Kurranummessa ti klo 10.30 askartelutuokio, to laulutuokio.

TÖYRYNUMMI

Harrastekerho
Leikkipuisto Kesannossa kokoontuu joka toinen ke (parittomat vkt) harrastekerho klo 18–21. Avoin kaikille. Mahdollisuus erilaisiin omiin harrasteisiin, joihin kotona ei ole mahdollisuutta lasten tai tilan puutteen vuoksi. Materiaalit ja tarvikkeet tuo jokainen itse, seuraa löytyy paikan päältä. Os. Kesantotie 13.

VIIKKI

Rikkakasvinäyttely
1.6.–1.8. Gardeniassa on koottu erilaista tietoa yleisistä rikkakasveistamme ja niiden hyötykäytöstä. Tietoa löytyy niin rikkakasvien torjunnasta kuin niiden ravinto- ja rohtokäytöstäkin. Avoinna ma–to klo 10–18, pe klo 10–14 ja la–su klo 10–17. Vapaa pääsy.

Lehden tarina
Stan Shinglerin kasvipiirroksia 1.6.–11.7. Gardeniassa. Shinglerin piirrokset ovat 4–5-kertaisia suurennoksia tienvarsien kasvien yksityiskohdista. Avoinna ma–to klo 10–18, pe klo 10–14 ja la–su klo 10–17, vapaa pääsy. Juhannuksena 21.–23.6. Gardenia on suljettuna, to 20.6. näyttely on auki klo 10–14.

Vinkkejä kotipuutarhaan
Saa Gardenian pihapiiristä tänään ke 19.6. klo 18–20. Apua löytyy, jos tilaa on yhdelle pienelle puulle tai kaipaat vinkkejä perennapenkkeihin. Puistokävelyllä Gardenian pihapiirissä tutustutaan kasveihin, kasvivalintoihin vaikuttaviin tekijöihin sekä hoitovaatimuksiin kotipuutarhassa. Opastukselle lähdetään klo 18 Gardenian pääoven edestä, Koetilantie 1. Gardenian ja Helsingin kaupungin rakennusviraston järjestämälle opastukselle on vapaa pääsy.

Lähimenot-palstalle voi lähettää Koillis-Helsinkiä koskevia menovinkkejä. Etusijalla ovat maksuttomat tapahtumat. Toimitus voi muokata sekä lyhentää tekstejä. Vinkit tulee lähettää viimeistään torstaina klo 15 mennessä, jotta ne ehtivät seuraavan keskiviikon lehteen. Vinkit voi lähettää osoitteella teija.loponen@lahitieto@fi

OPTIKOT

SILMÄLÄÄKÄRIT MALMILLA
Arto Palkama, Antti Kuoppala, Janka Diemb, Hannu Uusitalo, Raimo Uusitalo
Ajanvaraus
ma–pe 10–18, la 10–14 (kesäla sulj.)
Puh. 044 731 7000, (09) 345 4292
MALMINTORIN SILMÄTUTKIMUSKESKUS
Malminkauppatie 18 (Prisma) 2. krs
(Samassa tilassa Optikko Sjöblom)

VARILUX VARILUX
SILMÄLÄÄKÄRIT

MALMILLA
Mikko Saari
Antti Valtasaari
AJANVARAUS
Puh. 345 1727
Ark. 9-18,
la 9-14
MALMIN OPTIIKKA
www.malminoptiikka.fi
Malminkaari 15,
Malmin Nova, katutaso
Puh. (09) 345 1265

OGELISSA
Sirkku Laine
AJANVARAUS
Puh. 875 1868
Ark. 10-18,
la 9-14
OGELIN OPTIIKKA
www.ogelinoptiikka.fi
Kylänvanhimmantie 29
Liikekeskus Ogeli, katutaso
Puh. (09) 875 1868

PALVELUJA TARJOTAAN

TEBOIL MALMI
Laulurastaantie 2, Hki 78. Ark. 6–21, la 7–21, su 8–21
Puh. 09-385 5297
Huoltopalvelut, öljynvaihdot, pakkoputki-, jarru- ja rengastyöt, ilmastointilaitehuollot sekä katsastuspalvelut ym.
VEIKKAUS-PISTE
TEBOIL

AUTONASENNUS JA HUOLTO
LAUKKANEN
p. 09-347 4321, 0400-467 925
RATTITIE 20, Tattarisuo ark. 7.30-17
- Määräaikaishuollot
- Ilmastointihuollot
- Pakokaasumittaukset, bensa 13€
- OBD-mittaukset 13€
- Katsastuskorjaukset
- Katsastuspalvelut
- Renkaiden vaihto alk. 20€
- Kausisäilytys 50€
- Eberspächer asennukset/myynti/huolto
- Sijaisauto

Kattoremontit
Peltisepäntyöt
Vesikourut
Tikkaat -20%
Lumiesteet
www.uudenmaanpeltityo.fi
0400 453 959
TEHTAANMYYMÄLÄ:
Jäspilänkatu 2

Vesikourut
Tikkaat
Lumiesteet
Kattojen pesut ja maalaukset
Ilmainen tarjous/ korjausarvio
050 594 2992
kjkmestarit.fi
Kotitalousvähennysmahd.

Keittiöt ja remontit
Kätevät Kädet Oy
Soita ja kysy lisää !
0400 773 733 / Markku
Muutamme pian Pukinmäkeen.
Eskolantie 12-14, Siwan vieressä.
www.katevatkadet.fi

MITOIN KUIN MITOIN
Uusi ilme keittiöön
- Ovet, tasot, rungot
- vetimet, saranat.
ILMAINEN TARJOUS- JA MITTAUSPALVELU
Soita: Erkki 0500 503 357
Mikko 040 9311 466
ergadesign.fi

KESÄ 2013
www.kumho.fi
KUMHO TYRES
renkaat

Kehärengas Oy
www.keharengas.fi
Uudet ja käytetyt renkaat ja vanteet edullisesti
Jäähdytintie 24,
Tattarisuo, Hki 77
P. 09 388 1345
ark. 9 - 17

Puutavara A. ÄLKÄS Oy
Akkutie 19, Tattarisuo p. 09-389 1596, 09-389 1582
Avoinna ark. 8-17 la. suljettu
- Sahatavarat. - Höylätavarat. - Paneelit.
- Maalatut listat. - Koristelistat. - Mdf-listat.
- Kyllästetyt terassilaudat, ruskeat ja vihreät.
- Havu- koivu- filmipinta vanerilevyt.
- Melamiinilevyjen määrämittasahaus
- Puutavaran katkaisu ja kotiinkuljetus

Huutokauppa Halli
ostaa ja tyhjentää kuolinpesät, muutto- yms. jäämistöt.
Soita 040-751 4464.
Kaasutintie 27, Tattarisuo.

Kaikenlaiset kuljetukset
Iso Pakettiauto, 1-3 miestä
TST-PALVELUT Oy
045-8793 937

Lähitieto tuo lähiyritysten luo.

HAMMAS-LÄÄKÄRIT

MALMIN HAMMAS
HAMMASLÄÄKÄRIT
Tarja Metsäaro
Majlis Paader
Päivi Voutilainen
Maria Renqvist
Suuhygienistipalvelut
Kelan suoraveloitus
Malmin kauppatie 18, 4. krs
Malmintorin liikekeskus
P. 351 5015
www.malminhammas.com

Ala-Malmin Hammaslääkärit

ERIKOISHAMMASLÄÄKÄRIT
Jaana Hagstöm (limakalvosairaudet)
Hemmo Kalsi (iensairaudet)
Juha Paatsama (suu-ja leukakirurgia)
Leo Tjäderhane (juurihoidot)
Thomas Åberg (oikomishoidot)

HAMMASLÄÄKÄRIT
Ari Kalliomäki
Eeva Mäkinen
Rami Sihvola
Markku Vaarala

SUUHYGIENISTIT

Malminkaari 13 A 00700 HKI, Malmin Nova 4. krs.
www.alamalminhammaslaakarit.fi
puh. 3507050

Hammas-kulma oy
Helsinki
Hammaslääkärit:
Päivi Metsola
Pertta Laaksonen
Sanna Korpinen-Torkko
Suuhygienisti:
Tiina Kokko
Malmin raitti 4 B
00700 Helsinki
Puh. 09 345 3350
www.hammaskulmahelsinki.fi

ERIKOISHAMMASTEKNIKKO
ERKKI JANATUINEN
Valmistan yksilölliset hampaat toiveittenne mukaisesti.

- KOKOPROTEESIT
- POHJAUKSET
- KORJAUKSET

Kirkonkyläntie 6, MALMI Puh. 09 351 4113

KAMPAAMOT JA PARTURIT

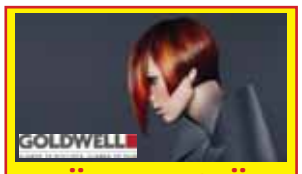
TÄYDELLISTÄ PALVELUA HIUKSILLESI!
Parturi-Kampaamo
Salon Perfect
Hietakummuntie 16
TI-PE 10-18.30. la 9-15
www.salonperfect.fi
p. 09-385 3911

Kampaamo-Parturi
Pirjo Löser
KAUNIINA KESÄÄN!
Värjäykset alk. **74**€
Permispak. alk. **85**€
Parturityö alk. **25**€
Tervetuloa!
Varaathan aikasi.
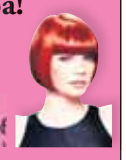
Schwarzkopf PROFESSIONAL
www.kampaamo-loser.fi
☎ 3858 375
040-831 9626
Vilppulantie 26 (sisäpihalla)
Ala-Malmi
Ark. 9-18,
ke ja kesä-la suljettu,
ilta-aikoja sop. mukaan
Asiakasparkki No 13 Bussit 74/77A/577

Parturi-Kampaamo
zois
Parturi-kampaamo palvelee kesällä juhannukseen asti pidennetyillä aukioloajoilla arkisin! Ark. 9–19, lauantaina 8.30–15.
Heinäkuussa normaalit aukioloajat.
Oman kampaajasi kesäloman voit tarkistaa nettisivuiltamme!
www.zois.fi
Aikasi voit varata kätevästi netissä!
Aurinkoista ja lämmintä kesää!
Sanna, Elina, Outi, Joni, Tanja, Alex, Nelli ja Sini
WELLA
Kauppakeskus Malmin Nova
Citymarketin alapuolella, Soidintie 1
Puh. 351 5981 www.zois.fi
NOVA

HYVINVOINTI

OSTEOPAATTI Sari Hakasaari
Vanha Tapanilantie 88
050 5368135 ♦ www.sarihakasaari.fi
Tarjous -15 %
myös hieronnat, voimassa 30.6.2013 asti

Malminail
Kesän Tarjous
Rakennekynnet alk.30€
Ripsien pidennykset 50€
Kynsien huolto 20€
Ripsien huolto 35€
Malmin Novalla 3krs.
Avoinna ma-pe 11-19.00, la 11-15.00
Malminkaari 15, 00700 Helsinki
Puh 044 369 8888

Kauneudenhoitopalvelut
Kevättä ilmassa!
Ihon puhdistus
55€
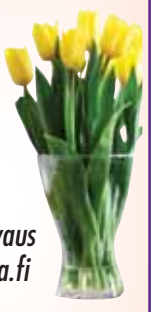
Katso hoidon tarkempi kuvaus www.kauniina.fi
SKY-Cidesco kosmetologi
Heljä Siitonen
050 326 2495
Vanha Tapanilantie 88
www.kauniina.fi

Jalkahoitola
PIRKKO PASANEN
Puh. 09-374 1340
Malminraitti 4-6
(KATUTASO)
REKISTERÖITY JALKOJENHOITAJA

TILITOIMISTOJA

DATAMEDIA tilit
www.datamediatilit.fi
Puh.
09-3508 320
Taloushallintoliitto

Kirjanpito ja muut hallintopalvelut tehokkaasti ja edullisesti, myös OSTOLASKUJEN SÄHKÖINEN KIERRÄTYS ja NETTIPALVELU
WinWin Oikea suunta!
Vilppulantie 10, Helsinki
Puh. 010 425 0190 WinWin.fi

Puistolan Pizzapalvelu Oy
P. 09-389 3636
www.pizzapalvelu.net
Tuttu ja turvallinen!

MARKET

K-MARKET PUKINMÄKI TARJOAA!

TARJOUKSET VOIMASSA 19-20.06.2013

KAIKKI JUHANNUKSEEN LÄHIKAUPASTANNE K-MARKET PUKINMÄESTÄ!

MINIVESIMELONI
CANTALOUPEMELONI
HUNAJAMELONI
PIEL DE SAPO MELONI

1,00 kg
Espanja 1lk.

Kokonainen Norjan
LOHI
Ilmainen Fileointi
2kpl/talous

6,95 kg
Norja
Viljelty

Tuore Kokonainen
ANANAS

1,00 kg

Tuore Kokonainen
SIIKA
1kpl/talous

9,95 kg
Ahvenanmaa
Viljelty

Meillä paistetaan aamusta iltaan!

Ranskalainen
PATONKI
Suoraan uunista!
230g

1,00 kpl
(4,35€/kg)

Savustettu kokonainen
KIRJOLOHI

8,85 kg
palana
9,95€/kg

UUTTA VALIKOIMISSAMME!

Juhannuksen herkutteluun itsepakatut juustot ja herkulliset tapakset!

Igman Vanilja
KERMAJÄÄTELÖ 1l

Mansikat ja marjat jäätelön kaveriksi löydät kesätorilta kauppamme edestä!

1,00 kpl
2kpl/talous

MEILTÄ MYÖS HIILET, KERTAKÄYTTÖLAUTASET, KERTAKÄYTTÖGRILLIT

Hartwall
VIRVOITUSJUOMATÖLKIT
6-PACK sis pantit 0,9€
Pepsi max, Mountain Dew, Jaffa, Vichy.

5,99 kpl
(2,57l)

JUHANNUSVIIKOLLA PALVELEMME MA-TO 6.30-23 PE 6.30-12 LA SULJETTU SU 9-23

PIRKKA
K PLUSSA
www.k-market.com

MARKET

K-market Pukinmäki
Eskolantie 2, 00720 HELSINKI
Puh. 020 734 9199
Ark. 6.30-23.00, su 9-23

VEIKKAUS

KAUPPIAS HOITAA HOMMAN