SIVU 18:
ALEKSI KOTILA TUO SIBELIUKSEN PUKINMÄKEEN

Helsingin Yrittäjät haluavat säästää lentokentän

s6

Uutiset:
Mummokuusi orpona
Urheilu:
Mitaleja Erän nuorille joukkuevoimistelijoille
Kulttuuri:
Lapsiperheille teatterifestarit.

AUTOKORJAAMO - KAIKKI MERKIT
HELSINGIN DIESEL
VUODESTA 1966
KATSO tarjouksemme sivulta 5
NESTE OIL K MARKET

Keskiviikko 18.3.2015

KOILLIS-HELSINGIN LÄHITIETO

LEVIKKI 37 600 ▶ ALA-TIKKURILA, ALPPIKYLÄ, HEIKINLAAKSO, JAKOMÄKI, LATOKARTANO, MALMI, PIHLAJAMÄKI, PIHLAJISTO, PUISTOLA, PUKINMÄKI, SILTAMÄKI, SUURMETSÄ, SUUTARILA, TAPANILA, TAPANINVAINIO, TAPULIKAUPUNKI, TÖYRYNUMMI, VIIKKI

www.lahitieto.fi

Nro 12

KATTOREMONTIT
VESIKOURUT
(puolipyöreä/kantikas)
PIIPUNPELLITYKSET, IKKUNALISTAT, PALOTIKKAAT, LUMIESTEET, KONESAUMAKATOT
UUDENMAAN PELTITYÖ OY

Kattojen maalaus, huolto ja paikkaustyöt
Myös perinteiset konesauma-katot
Classic-katot ja asennus-palvelu

Asennustakuu 5 vuotta
TEHTAANMYYMÄLÄ
Jäspilänkatu 2
0400 453 959
www.uudenmaanpeltityö.fi

Robson's
UUSI LOUNASRAVINTOLA TAMMISTOSSA
SuperPark Vantaan Ravintola Robson'sissa joka päivä runsas lounaspöytä alkaen 6,90 €

AVAJAISETU!
Lounaskuitilla yksi aikuinen lapsen kanssa veloituksetta puistoon ma–to.

JVG SUPERPARKISSA SU 22.3. KLO 16
Ikärajaton keikka päivärannekkeen hinnalla.
Nimmareiden jako 30 min. esiintymisen jälkeen.
Super PARK
www.SuperPark.fi/Vantaa | Valimotie 13, 01510 Vantaa | Avoinna joka päivä 11–20

[A] KK
Itsenäistä ja osaavaa kiinteistönvälitystä ja auktorisoitua arviointia 35 vuoden kokemuksella

JÄRVENPÄÄ OKT

Hyväkuntoinen omakotitalo 5-6h, k, s, takkahuone 119 m² + varastolämpökeskusrakennus 24 m². Oma tontti 700m². Hp. 245.000 € Juna-asemalle vain n. 400m

MALMI OKT
Mansardikattoinen vanha omakotitalo rauhallisella paikalla kadun päässä, ei ohiajoa. 3 h, k, s, n. 100 m², yläkerrassa erillinen yksiö h, k, halli n. 45 m². Oma tontti 616 m². Hp. 270.000 € Kylänraitti 3

PUISTOLA OKT
Tähän kotiin voit muuttaa ilman remonttihuolia! Lähes kaikki tilat uusittu. 1-tasossa 3-4 h, k, saunaos, n. 102 m². Lämmin autotalli 18 m². Maalämpö. Kadunvarsitontti 607 m². Hp. 385.000 €

MALMI OK-TONTTI
Tasainen omakotitalotontti 450 m², rakennusoikeus 113 m², lisäksi saa rakentaa 20 m² / autokatos / asunto. Saa rakentaa enintään 2 asuntoa. Hp. 130.000 € Kylänraitti 3

PUISTOLA PIENTALOTONTTI
Tasainen pientalotontti 695 m², rakennusoikeus 139m² (174 m²). Hp. 160.000 €. Voi rakentaa paritalonkin. Myyjä purkaa vanhat rakennukset. Kiitäjäntie 17

MELLUNKYLÄ OK-TONTTI
Tasainen hiekkapohjainen tontti 991 m². Rauhallinen sijainti. Rakennusoikeus 248 m², saa rakentaa 2 asuntoa. Hp. 240.000 € Kultakummuntie 5

VIIKINRANTA OK-TONTTI
Kovapohjainen tontti 592 m² vanhankaupungin ytimessä. Rakennusoikeus 260 m², as lkm ei rajattu. Kunnallistekniikka tontin rajalla. Hp. 257.000 €

Teemme kirjallisia arviokirjoja eri tarkoituksiin. Pyydä meidät arviokäynnille!

LKV KAUKO KOSKINEN OY [A]
Malminkaari 5, 00700 Helsinki, p. 09 351 1155
kauko.koskinen@lkvkaukokoskinen.fi
www.lkvkaukokoskinen.fi

KODiSTA

Tarja Haaranen
Kiinteistönvälittäjä, LKV, osakas
044 367 7747
tarja.haaranen@kodista.fi

Päivi Pirnes
Myyntineuvottelija, KiAT, osakas
040 938 8999
paivi.pirnes@kodista.fi

Annis Viljander
Myyntineuvottelija, osakas
044 517 1705
annis.viljander@kodista.fi

Markku Viljander
Kiinteistönvälittäjä, LKV, LVV, YKV, osakas
050 524 4854
markku.viljander@kodista.fi

Kiinteistönvälitys Kodista Oy
Kirkonkyläntie 11,
00700 Helsinki
050 461 8787
www.kodista.fi

Kiinteistömaailma
Katso muut myytävät kohteemme kotisivuiltamme www.kiinteistomaailma.fi/helsinki-malmi

Kiinteistömaailma Malmi Kaupparaitti 13, 00700 Helsinki p. 09 350 7270

MYY ASUNTOSI, OSTAJA MAKSAA KULUT!
Asiakkaani etsii 4-5h rt/pt/et/okt Tapaninvainiosta tai Pukinmäestä. Voimassa oleva ostotoimeksianto - ostaja maksaa välityspalkkion.
Vasil Zizan/ 044-5147551

Ala-Tikkurila okt 80/110m²
3h, k, kph/khh, s, erill.wc, kuisti, var.ak. Kaunis, pienen perheen koti rauhallisella pientaloalueella. Toimivat asuintilat 1-tasossa. Edulliset asumiskustannukset, oma 745 m2 tontti. RO:ta vielä käyttämättä. Mh. 318.000€. Härkävaljakontie 14 B.
Kai Lehtola/ 044-514 0164
1145177

Puistola pt 98m²
4h+k+kph+s. Elämäsi tilaisuus – iso perheasunto urheilupuiston, ala- ja yläasteen turvallisen kävelymatkan päässä. Kohteen video nettisivuillamme. Vh 178.000€. Läksyrinne 27-29.
Vasil Zizan/044-5147551
1141644

Tapaninkylä pt 92/114 m²
3-4h, k, kph/s, khh, 2x wc, ullakko, AT/var. Upea ja tyylikäs koti loistopaikalla! Persoonalliset huonetilat, korkea olohuone/keittiö. Runsaasti kaappi- ja säilytystilaa. Lämmin talli ja pihapaikka autoille. Hyvinhoidettu yhtiö omalla tontilla/ Rv-99. Mh. 376.000€. Vallesmannintie 62.
Kai Lehtola/ 044-514 0164
1145178

Puistola pt 57,5m²
2h+k+s+erill.wc+piha. Viehättävä, remontoitu kaksio paritaloyhtiössä. Oma reilunkokoinen piha. Juna-asema kävelymatkan päässä. MH. 205.000€. Kiitäjäntie 7.
Tomi Suvinen/044-3355135
1145850

Tapaninvainio rt 103m²
3-4h+k+kph+khh+s+autokatos. Avara 3-4h rivitalo yhdessä tasossa omalla tontilla. Kohteen video nettisivuillamme. Mh 292.977,07€ Vh 298.000€. Laukkipääntie 3-5.
Vasil Zizan/044-5147551
1144551

Puistola rt 112,5m²
4h+k+saunaosasto+erill. wc+autokatos. Hyväkuntoinen, yksitasoinen rivitaloasunto rauhallisella lapsiperheiden suosimalla alueella. MH. 349.000€. Ylerminkuja 4.
Tomi Suvinen/044-3355135
1142598

Tapulikaupunki kt 78,5m²
3h+k+p. Valoisa, hyväkuntoinen läpitalon huoneisto. Lasitettu länsiparveke. Hyvä taloyhtiö omalla tontilla. Mh. 174.000€. Kämnerinkuja 1.
Kristiina Kellander-Sinisalo/045 847 2272

Malmi kt 47,5m²
1h+k+kph+alk.
Malmin sydämessä, hissitalon ylimmässä kerroksessa hyväkuntoinen asunto. Vuonna 2000 täysin peruskorjattu taloyhtiö. MH. 169.000€. Kirkonkyläntie 2.
Tomi Suvinen/044-3355135
1146189

Puistola kt 74m²
3h,k,piha. Alakerran pihallinen kolmio. Kaunis korkeatasoinen uusittu keittiö, uusittu kylpyhuone. Oma piha vapain näkymin. Mh 215.000€. Suuntimotie 14.
Kristiina Kellander-Sinisalo/045 847 2272

Tapaninkylä pienkt 74m²
3h+k+kph+s+parv. Päätyhuoneisto selkeällä pohjaratkaisulla, parveke lasitettu. Vmh 189.000€. Hitas. Heinäpellontie 26.
Kristiina Kellander-Sinisalo/045 847 2272
1147191

Tapaninkylä pienkt 42m²
2h+avok+kph+oma piha. Alimman kerroksen esteetön koti, jossa oma eteläpiha. Kompakti koti vaikkapa omakotitalosta luopuvalle. Vmh 149.000€. Mh 146.822€. Heinäpellontie 17.
Kristiina Diomin 044-201 444.
1144535

Kirsi-Marja Johansson-Torvinen
040 594 8231

Kristiina Kellander-Sinisalo
045 847 2272

Kai Lehtola
044 514 0164

Pertti Kanon
040 758 7596

Tero Laurila
0400 600 359

Kristiina Diomin
0400 201 444

Tomi Suvinen
044 335 5135

Jyrki Saulo
050 585 0500

Vasil Zizan
044 514 7551

Timo Kuosmanen
0400 397 731

Noora Melavirta
050 5874296

Marko Suvanto
0405643534

MosaBowling
Helsingin hohtavimmat radat

Hohto-, koululais- ja firmakeilaus

S-Etukortilla keilailun etuhinnat

mosabowling.fi
(09) 3507 077

MosaCafe
hymy on tärkein mausteemme

UUTUUS: itse tehdyt juustokakut ja marjapiirakat

Lounas ma-pe klo 11-14

mosacafe.fi
(09) 3507 0728

Tapanilan Urheilukeskus • Erätie 3, 00730 Hki

Kevätkampanja!

Uusille asiakkaille
ensimmäinen käynti -5€!

Myös vanhoilla asiakkailla on mahdollisuus saada 5€ alennusta suosittelemalla Salon Caramelia uusille asiakkaille.
Voimassa 31.5.2015 saakka

Salon CARAMEL
p. 044 7888 488
Vanha Tapanilantie 88, Hki
saloncaramel.fi

Avoimet Ovet
Miljan palvelutalossa
Latokartanontie 9, ke 25.3.
kello 10.30–13.30

Tule tutustumaan palveluasuntoihin!
Tarjolla on lohikeittoa ja ruisleipää, 5 euroa.
Lisäksi järjestetään myyjäiset ja arpajaiset asukkaiden virkistystoiminnan hyväksi.

Pääkirjoitus

TEIJA LOPONEN

Vaalit lähestyvät

Kalenterissa lukee lauantain kohdalla kevätpäiväntasaus. Se merkitsee, että tuolloin aurinko paistaa kohtisuoraan kohti päiväntasaajaa. Tasausaika on tarkalleen 0.45 Suomen aikaa. Periaatteessa kevätpäiväntasauksen aikaan päivä ja yö ovat yhtä pitkät kaikkialla. Ihan näin ei kuitenkaan käytännössä ole, vaan meillä päivä on jo hivenen pidempi kuin yö. Sunnuntaina kalenteri kertoo vietettävän Marian ilmestyspäivää. Se taas on kristillinen juhlapäivä sen muistoksi, että arkkienkeli Gabriel ilmestyi Neitsyt Marialle kertoen Kristuksen tulevasta syntymästä. Aiemmin tuota päivää vietettiin Suomessakin aina 25.3., eli tasan yhdeksän kuukautta ennen joulua. Vuoden 1954 jälkeen juhlapäivä siirrettiin sunnuntaille.

Aika kuluu ja eduskuntavaalit koittavat melko tarkalleen kuukauden kuluttua. Tosin ennakkoäänestys alkaa jo muutaman viikon päästä, 8.4. Ehdokashakemukset tuli jättää viime tiistaihin mennessä ja ehdokkaat vahvistetaan huomenna 19.3. Vaaleissa on yleensä noin parituhatta ehdokasta, joista 200 on nousemassa kansanedustajiksi. Varsinainen vaalipäivä koittaa siis 19.4. ja tulokset vahvistetaan keskiviikkona 22.4. Jännityksellä odotamme, nouseeko ilmestymisalueeltamme joku ehdokas seuraavaksi neljäksi vuodeksi päättämään valtakunnan asioista. Lehtemme haluaa auttaa paikallisia ehdokkaita tulemaan tutuiksi ja siksi olemme jo jonkin aikaa Lähipolitiikkaa –palstallamme esitelleet täkäläisiä ehdokkaita. Voi kuitenkin olla, ettemme tiedä kaikkia ilmestymisalueeltamme olevia ehdokkaita ja siksi toivomme, että he, jotka eivät meiltä vielä mitään postia ole saaneet, viestittäisivät yhteystietonsa. Toimituksellisen esittelyn lisäksi tarjoamme ehdokkaille edullista ilmoitustilaa.

> Kannustamme etsimään sopivan ehdokkaan täkäläisten poliitikkojen joukosta.

Moni äänestäjä on ehkä tavallista hämmentyneempi sen suhteen, ketä tällä kertaa äänestäisi. Eduskunnan loppukausi oli varsin sekava, eivätkä monet kansanedustajat tuntuneet tietävän, minkä asioiden takana heidän puolueensa yhä seisoo. Kansanedustajat ovat koko kansan asialla, mutta luonnollisesti oman asuinpaikan asiat ovat kuitenkin aina sydäntä lähellä. Siksi kannustamme etsimään sopivan ehdokkaan täkäläisten poliitikkojen joukosta. Vaihtoehtoja riittää kokeneista untuvikkoihin.

Nyt autot kevätkuntoon!

Kaikkien automerkkien huollot, kolhujen korjaukset, tuulilasien vaihdot sekä renkaiden vaihdot nyt edullisesti ja nopeasti. Vakuutusyhtiöiden hyväksymä.

- peltikorjaamopalvelut
- maalaamopalvelut
- tuulilasin vaihtopalvelut
- huoltopalvelut

InCar Oy on vuonna 1991 perustettu kolarivaurioiden korjaamiseen erikoistunut valtakunnallinen täyden palvelun autovauriokorjaamo. InCar tekee vauriokorjaukset kaikenmerkkisiin henkilö- ja pakettiautoihin pienistä peltipainaumista aina vaativiin korin oikaisutöihin asti. Toimimme 20 paikkakunnalla.

Renkaanvaihto ilmaiseksi huollon yhteydessä
Voimassa 17.4.2015 asti (ei vannetyötä).

InCar Helsinki Malmi
Ormuspellontie 5, 00700 Helsinki
puh. 020 752 9990
ma-pe 7-17

Sijaisauto huollon yhteydessä **10€** sis. 4 h

INCAR

www.incar.fi

KOILLIS-HELSINGIN LÄHITIETO

Koillis–Helsingin Lähitieto Numero 12/2015. ▪ Keskiviikko 18.3.2015. ▪ 3. vuosikerta.
JAKELUALUE: postinumerot Helsinki 70–79: Alppikylä, Ala-Tikkurila, Jakomäki, Malmi, Pihlajamäki, Pihlajisto, Puistola, Pukinmäki, Siltamäki, Suutarila, Tapanila, Tapaninvainio, Tapulikaupunki, Viikki. TOIMITUS: Postiosoite Askartie 3–5, 00700 Helsinki, sisäänkäynti Malmin raitti 4.
PÄÄTOIMITTAJA: Teija Loponen, puh. 050 590 6675, teija.loponen@lahitieto.fi. TOIMITTAJA: Pirjo Pihlajamaa, puh. 045 348 9373, pirjo.pihlajamaa@lahitieto.fi. ILMOITUSMYYNTI: Jussi Haapasaari, puh. 050 595 3233, jussi.haapasaari@lahitieto.fi. ULKOASUVASTAAVA: ESWE Suunnittelu / Sirkka Wallin, TAITTO JA ILMOITUSVALMISTUS: Janina Issakainen, janina.issakainen@lahitieto.fi, puh. 044 9738 529 KUSTANTAJA: Koillis-Helsingin Lähitieto Oy. PAINO: Sanomapaino, Vantaa 2015. PAINOS: 37 600 kpl. JAKELU: Helsingin Jakelu-Expert Oy. Jakeluhäiriöt www.jakelupalaute.fi tai ma–pe klo 9–16 puh. 02900 10040. Ilmoitus keskiviikon jakamattomasta Lähitiedosta mieluiten heti torstaina.

MIKKO RANTANEN

Talo oli valmistunut 1980-90-luvun taitteessa. Palon syttymissyytä tutkitaan.

Murheellinen sunnuntai Suutarilassa:

Tulipalo tuhosi 12 kotia

Musta savupilvi kohosi taivaalle Merkuriuksentien ja Lasinpuhaltajantien päässä sunnuntaina iltapäivällä ennen puoli kahta.

Savu tuli luhtitalosta, joka oli syttynyt palamaan. Tuli poltti nopeasti puurakenteisen talon yläosan asumiskelvottomaksi.

Onni onnettomuudessa oli, että talossa olleet asukkaat pääsivät ulos vahingoittumattomina.

Palokunta sai sammutettua palon niin, että alakerta ei ehtinyt tuhoutua kokonaan.

Palo järkytti kodittomiksi jääneiden lisäksi myös muita ihmisiä. Osa aktivoitui toimintaan, ja perusti nopeasti hätäapuryhmän, jossa koottiin kenkiä, vaatteita ja muuta tarpeellista kodistaan ulos joutuneille asukkaille.

Helsingin kaupungin sosiaalitoimistossa ryhdyttiin etsimään talon asukkaille tilapäismajoitusta.

Pirjo Pihlajamaa

Pukinmäessä pelätään rantapuiston puolesta. Sivu 8.

Nuori nainen raiskattiin

Tapanila

Nuori nainen joutui seksuaaliväkivallan uhriksi Tapanilassa viime viikon tiistai-iltana kello 21.15 aikoihin. Nainen oli noussut junaan Tikkurilassa kello 21.10. Joukko poikia oli alkanut ahdistella häntä junassa.

Nainen jäi junasta seuraavalla pysäkillä ja lähti kävellen kotiin. Poikajoukko lähti hänen perään ja jatkoi kiusantekoa.

Poliisi pidätti törkeäksi raiskaukseksi tutkinnassa määritellystä teosta viisi ulkomaalaistaustaista henkilöä, jotka ovat iältään 15–18 vuotiaita.

PP

TEIJA LOPONEN

Tapanilan asema koetaan yleensä turvalliseksi.

Onko junassa turvallista?

HSL ja VR alkoi selvittää lähijunien turvallisuutta viikko sitten. Lähijuniin tai asemille ilmestyi henkilöitä jakamaan matkustajille koodin sisältäviä kutsukortteja. Koodin avulla pääsee osallistumaan kyselytutkimuksen verkossa.

Vastausten avulla on tarkoitus selvittää, miten turvallisena matkustajat pitävät lähijunien käyttämistä.

Tutkimusta tehdään kaikilla lähijunaliikenteen rataosuuksilla kattavasti eri vuorokaudenaikoina.

Erityisesti halutaan selvittää, kuinka turvalliseksi matkustajat kokevat lähijunaliikenteessä matkustamisen ja onko turvallisuuden kokemisessa eroa eri vuorokaudenaikoina.

PP

SEPPO POSTI

Vesimassaa oli pahimmillaan jopa 15 cm kellaritilojen lattialla.

Jätevesi tulvi kellareihin

■ Puistola

Jätevettä alkoi tulvia puistolalaisperheen kellariin viime torstai-iltana.

– Vesi tuli kovalla paineella pesuhuoneen ja kodinhoitohuoneen lattiakaivoista. Syynä on Puistolantiellä menossa oleva iso viemäriremontti, jossa tilapäisjärjestelyjen avulla Puistolantien jätevesiviemärin jätevedet on pumpattu työmaakaivannon ohi. Staran pumppujen teho ei kuitenkaan ilmeisesti riittänyt, vaan vesi nousi katualueella olevassa jätevesiviemärin tarkastuskaivossa reilusti rakennuksen kellaritason yläpuolelle, kertoo puistolalainen **Seppo Posti**.

Paikalle saapui tilannetta tutkimaan palokunta ja HSY, jälkitöitä jäivät tekemään Oulunkylän VPK sekä kuivausyrityksen väki.

– Jätevesi aiheutti huomattavia vahinkoja lattioille, seinille ja kalusteille, veden pinta nousi suurimmillaan 10 cm lattian tason ylle, harmittelee Posti.

HSY:n mukaan jäteveden ohipumppauksessa tapahtui häiriö ja kun vedenkulutus kotitalouksissa kasvoi samaan aikaan, nosti se työmaan ohi kulkevan veden määrää aiheuttaen haisevan jäteveden nousun sisälle kahteen kiinteistöön.

Teija Loponen

Rattijuopot työllistivät poliisia

■ Tapanila, Pukinmäki

Etuvalo pimeänä Tapanilankaarta ajanut kuski ei välittänyt poliisin pysähtymiskäskystä sunnuntain puolella kello 02 aikaan.

Partio kääntyi henkilöauton perään, jolloin kohde lähti vinhaa kyytiä karkuun. Kohta kuski kuitenkin pysähtyi itse. Poliisi totesi törkeästi liikennettä vaarantaneen mieskuskin ajaneen juovuksissa ja ajokortitta.

Kolme ja puoli tuntia myöhemmin poliisi hälytettiin Pukinmäen McDonald'sille, jonka pihalta löytyi myös rattijuoppo.

PP

Voro yritti foliokassitemppua

■ Viikki

Vartijat nappasivat kameravarkaan Viikin Prismakeskuksessa kello 13 aikaan torstaina.

Noin 35-vuotias mies oli ujuttanut järjestelmäkameran ostoskoriin vaatteiden alle ja mennyt sovituskoppiin. Siellä hän oli siirtänyt kameran foliolla vuorattuun kassiinsa.

Vartijat pysäyttivät miehen kassojen jälkeen ja kutsuivat poliisin paikalle. Voro tunnusti tekonsa virkavallalle.

PP

Siltalanpuiston lähellä mittaillaan

■ Siltamäki

Siltalanpuiston alueen katujen suunnittelu on alkanut mittauksilla, joita tehdään alueen ympäristössä nyt lähiviikkojen aikana.

Siltalanpuiston katusuunnitelman teon tavoitteena on alueen täydennysrakentaminen sekä liikenneturvallisuuden parantaminen. Samalla korjataan katujen painaumat ja uusitaan katujen alla kulkevat sadevesi- ja viemäriputket.

Katusuunnitelmat valmistuvat ensi syksyksi, ja rakentaminen osalla alueesta käynnistyy keväällä 2016.

Suunnitelmaluonnokseen pääsee tutustumaan syksyllä ja siitä järjestetään asukkaille myös esittelytilaisuus.

Teija Loponen

PIRJO PIHLAJAMAA

Alva Fanarin toive näyttää toteutuneen. Kuusi katselee maailmaa mänty vierellään.

Mummokuusen kaverit katosivat

■ Tapulikaupunki

Tapulikaupungintien varrella on menossa iso myllerrys. Sikalanmetsän reunasta on kaadettu puita, koska tien varteen aletaan rakentaa.

Tikkuritien ja Tapulikaupungintien risteyksessä on myös työmaakyltti, joka kertoo, että risteykseen rakennetaan liikenneympyrä.

Kaadettujen puiden vieressä näyttää pilkistävän tutun näköinen ikikuusi. Alatikkurilalainen **Alva Fanari** kietoi kuusen ympärille kaksi vuotta sitten lapun, jossa tuolloin kahdeksanvuotias tyttö pyysi jättämään mummokuusen rauhaan.

Kaupungin viesti oli tuolloin, että kuusella on hyvät mahdollisuudet säilyä. Karumpi kohtalo kävi monelle mummokuusen kaverille, jotka ovat kadonneet metsurien työn jäljiltä.

Pirjo Pihlajamaa

KAHDET LASIT YHDEN HINNALLA!

OPTIKKO SJÖBLOM SYNSAM

OSTA SILMÄLASIT, SAAT AURINKOLASIT VAHVUUKSILLA KAUPAN PÄÄLLE.

www.synsam.fi
Ylä-Malmin tori PRISMAN talo 2. kerros, Puh. 09-345 4292 tai 0500 515 707, ark. 10–18, la 10–14

Tarjoukset voimassa to–su 19.–22.3.2015

K-MARKET TAPANINTORIN LOPPUVIIKON TARJOUKSET

ERÄ!
ATRIA KUORETON NAKKI
900G
K PLUSSA
Ilman K-Plussakorttia 3,19€/pkt (3,54€/kg)
Raj.2/talous
0,99 pkt (1,10/kg)

OMENA IDARED
PUOLA
0,59 kg

PÍRKKA
MINILUUMUTOMAATTI
250G
(4,00€/kg)
1,00 rasia

PÍRKKA Omasta uunista
RANSKALAINEN PATONKI
230G
(3,43€/kg)
0,79 kpl

TUORE KOKONAINEN KIRJOLOHI
SUOMI/RUOTSI
Raj. 2 kalaa/talous
5,95 kg

VALIO AINO JÄÄTELÖT
0,9L
K PLUSSA
Ilman K-Plussakorttia 5,19€/rasia (5,77€/l)
Ei laktoositon, hillasoiden helmi ja jogurttijäätelö
3,99 rasia (4,43€/l)

PÍRKKA
RUUKKUNARSISSI
5kpl
Yksittäin 2,25€/kpl
10,00

K PLUSSA
Otto.
K MARKET TAPANINTORI
Kirkonkyläntie 47
00780 Helsinki
050 436 4889
teija.ahonen@k-market.com
avoinna ma–pe 7–22
la 8–22, su 10–22

Kun aurinko paistaa, anna autosi loistaa!

nopeat ja hellävaraiset pesukatumme odottavat sinua!

NOPEAT PESUKATUMME PALVELEVAT MOLEMMILLA ASEMILLA!

QUICKwash Puhtain auto

TALVINEN TEHOPESU
Halutessasi kuumavahalla
Tällä kupongilla
19,90€
(norm. 27,90€)
Etu voimassa vain Neste Oil Malmilla & Metsälässä 12.4.2015 saakka, etua ei voi yhdistää muihin tarjouksiin.
Yhden pysähdyksen taktiikka.

PEHMO-HARJAPESU
vahalla tai alustapesulla
Tällä kupongilla
15€
(20,90€)
Etu voimassa vain Neste Oil Malmilla & Metsälässä 12.4.2015 saakka, etua ei voi yhdistää muihin tarjouksiin.
Yhden pysähdyksen taktiikka.

LOISTOPESU
(Paras pesumme)
Tällä kupongilla
24,90€
(norm. 34,90€)
Etu voimassa vain Neste Oil Malmilla 12.4.2015 saakka, etua ei voi yhdistää muihin tarjouksiin.
Yhden pysähdyksen taktiikka.

Neste Oil K-market Malmi
Avoinna arkisin 6-24 ja La-Su 8-24
Pihlajamäentie 37,
00700 Helsinki
Puh. (09) 387 2377
kai.malmgren@k-market.com

Neste Oil Metsälä 24H
Asesepänkuja 2,
00620 Helsinki
Puh. (09) 7288 2428
kai.malmgren@k-market.com

Sibylla TYKKÄÄ MEISTÄ! BestRent.fi

AUTOKORJAAMO - KAIKKI MERKIT

HELSINGIN DIESEL

VUODESTA 1966

HENKILÖAUTON ÖLJYNVAIHTO
sis. öljynsuodattimet + max 5 l öljyä
69€ (norm. 89,-)
Pakettiautot 79 € (norm. 99,-)
Tarjous voimassa 31.5.2015 saakka

ILMASTOINTI-HUOLTO
49€
(norm. 69,-)
Tarjous voimassa 31.5.2015 saakka

SOITA JA VARAA!
09-387 9282
Autotallintie 19, Tattarisuo

TYKKÄÄ MEISTÄ!

AVOINNA ARKISIN 8-16

Yhteistyössä:
Neste Oil K-market Malmi & Neste Oil Metsälä

BestRent.fi

Helsingin Yrittäjät kannattavat lentoaseman säilyttämistä

Helsingin Yrittäjien lausunnossa Helsingin yleiskaavaluonnoksesta korostettiin yritystoiminnan huomioon ottamisen tärkeyttä, pienteollisuusalueiden kehittämistä ja Malmin lentoaseman säilyttämistä lentokäytössä.

–Kaavan tulee olla lähtökohtaisesti mahdollisimman joustava. Yrityksille tulee olla kaavoitettuna riittävästi vaihtoehtoisia sijoittautumispaikkoja, jotta kaava mahdollistaa toimivan kilpailun ja kaupungin kasvun, lausunnossa todetaan.

Myös Helsingin merkitystä kansainvälistymisen osalta korostettiin.

Yritysten toimivan kilpailun kannalta on keskeistä, että Helsingissä on riittävä tontti- ja toimitilatarjonta ja eri toimialojen kaiken kokoisilla yrityksillä on mahdollisuus sijoittua kaupunkiin.

–Yleiskaavassa ei ole osoitettu uusia työpaikka-alueita, joten on tärkeää, että nykyisiä alueita kehitetään omina alueinaan.

Helsingin Yrittäjät korostavat, että Koillis-Helsinkiä kehitettävä yritysalueena. Lausunnossa kiitetään sitä, että Malmin alueesta ollaan muodostamassa nykyistä merkittävämpää aluekeskusta, jonka asemanseudun yleisilmeen kohentaminen on tarpeen.

–Alueen elinvoimaisuuden kannalta on olennaista, että alueella on monimuotoista yritystoimintaa ja työpaikkoja kuten Tattariharjun ja Tattarisuon pienteollisuusalue. Tattarisuon ja –harjun pienteollisuusalueen kehittämisen osalta on investointien ja sukupolvenvaihdosten onnistumiseksi vahvistettava, että yritysten vuokraoikeudet jatkuvat myös v. 2035 jälkeen.

Yrittäjien edunvalvontajärjestö ottaa kantaa myös lentoaseman kohtaloon.

–Valtio on lopettamassa toimintonsa Malmin lentokentällä ja alue palautuu Helsingin kaupungin käyttöön. Valtakunnallisissa alueidenkäyttötavoitteissa todetaan, että alueiden käytön suunnittelussa on osoitettava sijaintipaikka Helsingin seudun lentokentälle selvityksiin ja vaikutusarviointeihin perustuen. Tällaista korvaavaa sijaintipaikkaa ei kuitenkaan ole osoitettu. Näkemyksemme mukaan Malmin lentokentän alue tulisikin säilyttää ilmailukäytössä, lausunnossa painotetaan.

HY toteaa, että Malmin lentokentästä on muodostunut suomalaisen ammatti- ja yleisilmailun keskus. Mikäli Malmin lentokenttä suljettaisiin, heikkenisi metropolialueen saavutettavuus erityisesti kansainvälisen liikelentotoiminnan näkökulmasta. Vapaalla aikataululla palvelevat paikalliskentät ovat yhä useammin liikelentojen kohteena ruuhkaisten suurkenttien sijaan. Muissa metropoleissa on yleisesti vastaavanlaisia lentokenttiä, jotka lisäävät alueen vetovoimaisuutta ja luovat edellytyksiä monipuoliselle palvelutarjonnalle.

Malmin lentokentällä on keskeinen merkitys myös Suomen muille maakunnille, sillä se on ainoa vapaan aikataulun kenttä pääkaupunkiseudun ja maakuntien lentoasemien sekä pienempien lentopaikkojen välillä.

–Hyvän, nopean kentän läheisyys lisää alueen kiinnostavuutta yritysten toimipaikkana. Pienkoneilmailun lisääntyminen ja siihen liittyvän koulutus- ja harrastustoiminnan kasvu luovat osaltaan uutta liiketoimintaa pääkaupunkiin. Malmin lentokentän säilyttäminen ei myöskään sulje pois mahdollisuutta kaavoittaa alueelle asuntoja, yrittäjäjärjestö muistuttaa lausunnossaan.

Teija Loponen

TEIJA LOPONEN

Helsingin Yrittäjien lausunnossa korostetaan Malmin lentoaseman tärkeyttä yritystoiminnan kannalta. Sen kautta saapuu myös liikematkustajia pääkaupunkiseudulle.

Pohjolainen ottaa Jarnilalta saappaat

Mikäli yllätysvetoja ei tapahdu, nousee Helsingin kaupungin opetustoimen johtajaksi FM **Liisa Pohjolainen.** Pohjolaisen kuukausipalkka tulee olemaan 9 874,60 euroa.

Nyt Pohjolainen on opetusviraston nuoriso- ja aikuiskoulutuslinjan linjanjohtaja, joka on tehnyt työtään liki 5,5 vuotta. Tätä ennen hän on tehnyt eri kouluissa lähinnä rehtorin ja opettajan töitä.

Opetustoimen johtajan paikka avautui, kun valtuusto myönsi eläkkeelle siirtyvälle **Rauno Jarnilalle** eron. Jarnilan pesti loppuu huhtikuun alussa.

Hakijoilta odotettiin kehittämiskykyä ja muutosjohtamisen taitoja sekä kokemusta kunnallis- ja opetushallinnosta.

Hakemuksia tuli 54. Heistä haastateltiin ensin yhdeksän ja viimeiseen haastatteluun karsiutui viisi. Lopullisen valinnan tekee valtuusto.

PP

Kattilalla tehtiin verensokerimittauksia

Malmin sairaalaan laboratorion museokaapissa olevaa kattilaa ei käytettykään näyteputkien sterilointiin, kuten kuvatekstissä kerrottiin, vaan kattilaa tarvittiin verensokerien mittaamisessa.

–Kattilassa olevia näyteputkia kuumennettiin, jotta saatiin tarvittava reaktio käynnistymään ja sitten putkiloteline nostettiin kylmään veteen, jotta reaktio pysähtyi, selittää kattilalla aikoinaan näytteitä valmistanut entinen laboratorion työntekijä.

TL

MLY vaatii Piimiehen jääväämistä

Malmin lentoaseman ystävät ry on lähettänyt Helsingin kaupungille selvityspyynnön Yleiskaavan valmistelusta. MLY näkee, että julkisuudessa esitetyt lausunnot ovat asettaneet epäilyn yleiskaavalausuntojen käsittelyn asiallisuudesta.

–Yleiskaavaluonnokseen on jätetty satoja lausuntoja. Näistä suuri osa on koskenut Malmin lentoasemaa. Useat lausujat ovat edellyttäneet lentoaseman tulevaisuuden vaihtoehtojen tutkimista ja ilmailukäytön säilyttämistä, mukaan lukien kolme Helsingin lautakuntaa. Lentoasemalle on esitetty vaihtoehtoisia kehitystarkasteluja, joissa on yhdistetty lentotoimintaan liike- ja asuntorakentamista. Nämä on kaavamenettelyn mukaan otettava huomioon varsinaisen kaavaehdotuksen laadinnassa.

Yleiskaavatoimiston toimistopäällikkö **Marja Piimies** on lehtihaastattelussa todennut, että asiaa ei aiota edes selvittää Malmin lentokenttäalueen jatkosuunnittelussa.

–Piimiehen lausumat ovat vastoin kaavakäsittelyn kirjainta ja henkeä ja myös tietosisällöltään virheellisiä. Johtavana virkamiehenä Piimies näin ilmoittaa jo etukäteen, ettei näiden lausuntojen ehdotuksia sisältöä tulla ottamaan huomioon, MLY ihmettelee.

Yhdistys pyytää nyt selvitystä siitä, tullaanko Malmin lentoaseman osalta yleiskaavaan esitetyt lausunnot ilmailukäytön säilyttävistä vaihtoehdoista käsittelemään asianmukaisessa järjestyksessä.

MLY kysyy myös, voiko Piimies jatkaa yleiskaavan valmistelussa ja käsittelyssä ja jos voi, niin millä edellytyksillä?

–Miten tässä tapauksessa varmistetaan asiasta esitettyjen lausuntojen asiallinen käsittely? Haastattelussa esitetyt mielipiteet ovat nähdäksemme peruste jääviydelle asiassa, puheenjohtaja **Timo Hyvönen** kirjoittaa selvityspyynnössään.

–Esitämme, että yleiskaavan käsittelyyn osallistuvan virkamiesryhmän kokoonpano tarkastellaan kokonaisuudessaan ja todennetaan, ettei etukäteispäätöksiä ole tehty varsinkaan poliittisten tai muiden sitoumusten takia. Virkamiesten tehtävä on laatia kansalaisten ja luottamusmiesten lausuntojen pohjalta esityksiä, ei tehdä päätöksiä.

Yleiskaavapäällikkö **Rikhard Manninen** ei näe yleiskaava-arkkitehti Marja Piimiehen olevan millään lailla jäävi taikka esteellinen yleiskaavan käsittelyssä.

–Kysymyksessä on aivan normaali virkamiesvalmistelu ja siihen liittyvä kommentointi, Manninen toteaa.

Teija Loponen

K-CITYMARKET MALMILTA

MAMMUTTI HERKUT

MEILTÄ TIETYSTI MYÖS KAIKKI MUUTKIN K-CITYMARKETIN MAMMUTTI-TARJOUKSET

Herkullisia ruokahetkiä! Toivottavat K-ruokakauppiaasi Jyrki Ranta ja Maria Ruokokoski

Tarjoukset voimassa TO-SU 19.-22.3. ellei toisin mainita. Vain kotitalouksille. Tuotteita rajoitetut erät.

ILMAINEN FILEOINTI

6,99 kg

Hätälä tuore
NORJAN LOHI 1-2 kg
voim. to-la

11,90 kg

Lihamestarilta tuore
NAUDAN SISÄPAISTI
Suomi

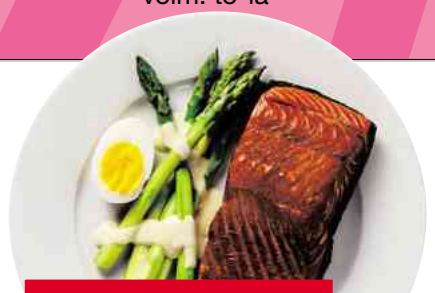

14,95 kg

Oman savustamon ruodoton
SAVUKIRJOLOHIFILEE

8,95 kg

Lihamestarilta
PORSAAN ULKOFILEEPIHVIT
myös marinoituna

K PLUSSA -23% Etu K-Plussa-kortilla

5,99 kg

HK
VILJAPORSAAN ULKOFILEE n. 1,5 kg maustamaton tai **RYPSIPORSAAN ULKOFILEE n. 800 g** pintamaustettu, raj. 2 pkt /tal.
Hinta ilman K-Plussa-korttia **7,79** kg

1,- kpl

ERÄ Valio
OLTERMANNI JUUSTOT 250 g 4,00/kg, raj. 3 kpl /tal.

0,99 kg

PÍRKKA
BANAANI
Costa Rica

K PLUSSA -13% Etu K-Plussa-kortilla

3 pkt 10,-

Juhla Mokka
KAHVI 500 g
6,67/kg, myös tumma paahto, raj. 1 erä /tal.
Hinta ilman K-Plussa-korttia ja yks. **3,85** pkt (7,70/kg)

5,99 kg

Candy King
IRTOMAKEISET
raj. 2 kg /tal.

K PLUSSA -21% Etu K-Plussa-kortilla

4 pack 5,- sis. pantit 1,60

COCA-COLA 1,5 l 4-pack
0,57/l, raj. 2 erää /tal.
Hinta ilman K-Plussa-korttia **5,95** 4-pack (0,73/l) sis. pantit 1,60

MALMI
Puh. 010 538 6600, Malminkaari 19, 00700 Helsinki
MA-PE 8-21, LA 8-18, SU 12-18

Alko · Veikkaus · Otto · K PLUSSA · K CITYMARKET · www.k-citymarket.fi · PÍRKKA · Tehdään hyvää. Yhdessä.

PIRJO PIHLAJAMAA

Toteutuessaan yleiskaavoitus voisi tarkoittaa rakentamista matonpesupaikan viereen sekä esimerkiksi Närepuistoon ja Sinimetsään.

■ Pukinmäki-seura otti kantaa yleiskaavaluonnokseen:

Lähikeskusajattelu hyvää, rantapuiston rakentaminen ei

Yleiskaavasta kaupungille lausunnon jättänyt Pukinmäki-seura pitää myönteisenä, että Pukinmäki on yleiskaavaluonnoksessa osoitettu lähikeskusalueeksi ja otettu maankäytön kehittämisen painopistealueeksi. Siihen liittyy myös huolia, jotka seura toivoo kaavoittajien ottavan huomioon.

Pukinmäellä on yleiskaavan asettamien suuntaviivojen vuoksi hyvät edellytykset kasvaa vireänä ja omaleimaisena keskuksena, katsoo seura ja korostaa, että tulevien vuosien kehittämis-, asemakaavoitus- ja rakentamistoimissa turvataan alueen monipuolisuus ja lähipalvelut.

–Rakennettavien alueiden ja viheralueiden tulee olla tasapainossa ja vuorovaikutuksessa myös lähikeskuksen tiivistyvässä ympäristössä ja kulttuurimaisemassa.

Seura kritisoi hieman yleiskaavakarttaa, jonka ilmiasu vaikeuttaa osin tulkintaa. Kartta muodostuu 100x100 metrin pikseliruuduista. Suunnittelumääräyksen mukaan vierekkäisiä ruutuja voi suunnitella huomioimalla molempien pääkäyttötarkoituksen. Seuran mielestä on hyvä, että tilanne antaa tuleville suunnittelijoille vaihtoehtoja ja joustoa, mutta asia herättää myös huolta.

–Pidämme aikaisempaa käytäntöä ilmiselvästi parempana, havainnollisempana ja vähemmille tulkinnoille alttiina, ilmoittaa Pukinmäki-seura.

Huoli nousee erityisesti Pukinmäen rantapuistosta. Pukinmäenkaaren itäpuolen rakentamattomat alueet on osoitettu asuntoalueiksi. Seura pitää niiden rakentamista Jokipellontien pohjoispuolella lähtökohtaisesti erittäin ongelmallisena, suorastaan vahingollisena, sillä rakentaminen uhkaisi alueiden ympäristöllisiä ja maisemakuvallisia erityisarvoja Vantaanjoen maisema-alueen ja Helsinki-puiston reunalla.

–Jokilaaksossa erityisen ilmeen antavat, harjanteiden perinteikkäät, ikimuistoiset hahmometsät uhkaavat kadota rakentamisen myötä. Rakentamisen liittyisi myös haasteita liikennejärjestelyille. Liikenteen tulee tukeutua Pukinmäenkaareen, ei sen itäpuolen kapeille lähiökaduille.

Pukinmäenkaari on kaavaehdotuksessa osoitettu pääkaduksi. Sen mahdollinen kehittäminen asettaisi huomattavia erityishaasteita jo nykyiselle asuntokannalle, meluntorjunnalle, liikenneturvallisuudelle ja maisemakuvalle.

–Pukinmäenkaaren mahdollisen asuinrakentamisen ruutujen käyttötarkoitustulkintaa ei tule ulottaa kaaren länsipuolen virkistys- ja viheralueruuduille. Kapea puistokaistale ei kestä kaventamista, lausuu seura.

Seuran mukaan Pukinmäenkaarta tulee pitää rantapuiston kohdalla selkeänä kahden erilaisen, mutta toisiaan tukevan maankäyttömuodon rajana.

Helsinki-puistoon kuuluvaa Pukinmäen rantapuistoa tulee edelleen kehittää ja monipuolistaa virkistys- ja vapaa-ajan alueena. Seura ei maisemallisista ja virkistyssyistä voi puoltaa rantapuiston pohjoisosaan esitettyä uutta asuntovaltaista aluetta eikä nykyisen ravintola- ja huoltamoalueen merkittävää laajentamista rantapuistoon Kehä I:n tuntumassa.

> Huoli nousee erityisesti Pukinmäen rantapuistosta.

Pikaraitiotie on linjattu kaavaluonnoksessa Pukinmäen pohjoispuolitse Malmilta Vantaanjoen yli Tuomarinkylään. Seura pitää joukkoliikenteen poikittaisyhteyksien kehittämistä hyvin tärkeänä ja nykyiseen Pukinmäenkaareen tukeutuvaa raidelinjausta jollakin tavalla ymmärrettävänä.

–Kuitenkin toinen, esillä ollut linjaus voisi myös olla mahdollinen ja vähemmän olemassa oleviin rakenteisiin niin Pukinmäessä kuin Tuomarinkylän alueella vaikuttava.

Pukinmäki-seura on aiemmin ideoinut Vantaanjoen ylittävää kevyen liikenteen siltaa, ”Pukin loikkaa” kohtaan, jossa pikaraitiotien olisi määrä ylittää joki.

–Uuden sillan suunnittelussa, mikäli siihen kuitenkin päädytään, tulee turvata myös kevyen liikenteen ylitystarpeet. Kevyen liikenteen siltä olisi joka tapauksessa paikassa hyödyksi.

> Seura pitää tärkeänä rakentavan ja avoimen vuoropuhelun jatkumista

Kaavakartalla on Pukinmäen halki piirretty yleispiirteinen viheryhteystarve.

–On hyvä, että kaavassa on otettu huomioon alueen metsäkumpareiden ja lähipuistojen muodostama yhteys länteen Vantaanjokilaaksoon, Helsinki-puistoon, seura kirjoittaa lausunnossaan.

Etelässä on yhteys jouduttu kääntämään ratalinjaa myötäillen Pukinmäen kartanolta länteen. Suora yhteys radan eteläpuolelle muun muassa Långinojan suuntaan ei toteudu. Ratapenger on todellinen este ja yhteyden jatkuvuuden kannalta on jokivarren yhteys radan ali erityisen tärkeä ja kehitettävä kohde.

Kaavaehdotuksen puutteena seura pitää sitä, että palveluiltaan monipuolinen ja laajaa käyttäjäkuntaa palveleva Pukinmäen urheilupuisto jää luonnoksessa irralliseksi viheralueeksi ilman viheryhteyksiä.

–Yleiskaavaluonnos on lähestymis- ja esittämistavaltaan aiemmasta yleiskaavasta poikkeava. Näin esitettynä yleiskaava jättää aikaisempaa enemmän mahdollisuuksia asemakaavoituksessa ja muussa kaupungin yksityiskohtaisemmassa alueidenkäytössä toteuttajien ratkaistavaksi. Emme pidä sitä onnistuneena.

Pukinmäki-seura kertoo seuraavansa mielenkiinnolla yleiskaavaehdotuksen laadintaa ja erityisesti sitä millaisena kaavan tulkinta ja toteuttaminen aikanaan tulee näkymään Pukinmäellä ja pukinmäkeläisille.

Seura on tyytyväinen sekä yleiskaavan luonnoksen laajaan tausta-aineistoon että valmisteluun, joka on seuran mukaan ollut avointa ja laajalti osallistavaa. Seura pitää tärkeänä rakentavan ja avoimen vuoropuhelun jatkumista kaupunkisuunnittelijoiden ja kaupunginosia edustavien yhdistysten välillä.

Pirjo Pihlajamaa

ONNITTELUT

Lähetä hääparien kuvia tai muita onnittelukuvia osoitteella teija.loponen@lahitieto.fi tai vie kuva teksteineen Malmintorin kauppakeskuksen Plaza Mocca -kahvilan luona sijaitsevaan postilaatikkoomme. Kuvat voi myös postittaa osoitteella Lähitieto, Askartie 3–5, 00700 Hki. Liitä postimerkillä varustettu palautuskuori mukaan, jos haluat kuvan takaisin.

Rakkaat onnittelut 16.3. 2015 7 vuotta täyttäneelle Eetulle. T. Mummu ja pappa.

Vauhdikkaat 9-vuotis syntymäpäiväonnittelut reippaalle Joel Metsolle 22.3. toivottavat äiti, isi, Julia-sisko sekä mummit, vaari ja kummit.

Niilo Ruohonen 2v. Lämpimät synttärionnittelut halauksen kera! T: Raili-mummi.

HELSINGIN VARAVALTUUTETTU, SAIRAANHOITAJA, TERVEYDENHOITAJA, OSASTONHOITAJA

SINIKKA VEPSÄ

ÄÄNESTÄ ARJEN ASIANTUNTIJA EDUSKUNTAAN ENSI KERTAA EHDOLLA

- Hyvä hoito kuuluu kaikille!
- Pidetään lentokenttä elossa!

SDP Helsinki www.sinikkavepsa.fi SDP

Maksan ilmoituksen itse

SEPPO KANERVA

POIS! RAIPPAVEROT JA ELÄKELEIKKAUKSET

www.seppokanerva.fi PerusS

Meillä keittää!

Sote-soppa kiehuu Helsingissä kansalaiskeskustelussa mukana Yrjö Hakanen (skp.), Emmi Tuomi (skp.), Mirka Vainikka (sdp.) ja Kalevi Kannisto (vas.)

Tiistaina 24.3. klo 18.00
Malmitalo Ala-Malmintori 1, 2. krs.

Järjestää SKP:n Koillis-Helsingin osasto ja DSL:n opintokeskus.

MALMIN SAALEM SEURAKUNTA

MALMIN ASEMATIE 3 www.malminsaalem.fi
Info puh. 045 122 9560

Ke 18.3. **klo 19.00** Rukousilta: Arto Pöllänen, Ville Mustonen. Musiikki: Tiina Valtiala
La 21.3. **klo 19.00** Nuortenilta
Su 22.3. **klo 11.00** Israel aiheinen Jumalanpalvelus: Mari Palomäki, Risto Kultanen. Musiikki: Kutsuhuuto
Su 22.3. **klo 14.30** Latinokokous: Mika Särkkä

Rukouspäivä torstaisin klo 9–12 ja Aamurukoussolu Ma–Pe klo 8–9

MALMIN LENTOASEMAN YSTÄVÄT RY KENTTÄPOSTIA

Näytä tukesi Malmin lentoasemalle!

Malmin lentoaseman ystävät ry:n Kenttäpostia-lehti ilmestyy 8.4. Lehti sisältää ajankohtaista asiaa ja historiaa Malmin lentoasemasta.

Hyvä yrittäjä, yhdistys, kansanedustajaehdokas jne. tule mukaan ilmoituksellasi!

Ota yhteyttä myyntijohtaja Jussi Haapasaareen, 050 595 3233, jussi.haapasaari@lahitieto.fi
tai
Heimo "Hemppa" Laaksoseen, 0400 731 055
hemppa.laaksonen@kolumbus.fi

Ilmoitusvaraukset ja aineistot viim. ma 30.3. klo 16 mennessä.

Me tykätään susta. Tykkää säkin meistä!
facebook.com/lahitieto

Leirejä tytöille ja pojille kesällä 2015

PÄIVÄLEIRIT

Jakomäen kirkolla 1.-5.6. ja 8.-12.6., -04-07 syntyneille. Ensisijaisesti voi ilmoittautua vain yhdelle viikolle. Ilm. ja tied. Tiina Mäki-Arvela p. 040 508 7383.
Malmin seurakuntatalolla 1.-5.6., -05-07 synt. Tied. Anni Kuivala p. 050 555 5039.
Puistolan kirkolla 1.-5.6., -04-07 synt. Tied. Asko Lintumäki p. 040 720 0747.
Pukinmäen seurakuntakodilla 1.-5.6., -05-07 synt. Tied. Niina Penttinen p. 050 911 8626.
Tapanilan kirkolla 1.-5.6. ja 8.-11.6., -04-07 synt. Ensisijaisesti voi ilmoittautua vain yhdelle viikolle. Tied. Aapo Koskela p. 050 436 0720.
Siltamäen seurakuntakodilla ei ole päiväleiriä. Paikkoja voi kysyä muilta alueilta.
Tapulin seurakuntakodilla 1.-5.6., -04-07 synt. Tied. Taava Lankinen p. 050 409 6826.
Viikin kirkolla 1.-5.6., -05-07 synt. Tied. Emma Luoto p. 050 342 8187.

Yhden leiriviikon hinta 25 e, Jakomäen leireillä 10 e.

MUUT LEIRIT

SEIKKAILU SAARESSA -leiri 15.-17.6. Honkalinnassa 04-07 synt. Hinta 30 e, sisaralennus 10 e.
Valtakunnallinen KIPINÄ-SPARK -leiri 10-14-vuotiaille 22.-27.7. Partaharjulla. Hinta 90 e, sisaral. 30 e. Tied. Niina Penttinen p. 09 2340 4549. Ilmoittautuminen alkanut.

RETKI

Särkänniemeen ke 10.6. -01-04 synt. Hinta 40 e sis. matkat, rannekkeen, lounaan ja oheisohjelman. Tied. Taava Lankinen p. 09 2340 4544 taava.lankinen@evl.fi

Ilmoittautuminen tapahtumiin alkaa 9.4. klo 10 osoitteessa www.mestat.fi/kertsimestat/malmi

Lisää tietoa kouluikäisten toiminnasta internet-sivuiltamme www.mestat.fi/malmi > Valitse tytöt ja pojat

Neitsyt Maria sai kuulla olevansa raskaana, vaikka ei ollut naimisissa. Se tiesi vaikeuksia ja hengenvaaraa. Eiköhän Marian sydän pamppaillut kauhusta, vaikka hän sanoikin "tapahtukoon sinun tahtosi"?

KIRKKO HELSINGISSÄ
MALMIN SEURAKUNTA

Malmin seurakunta p. 09 2340 4400
www.helsinginseurakunnat.fi/malmi
Seurakunta facebookissa:
www.facebook.com/malminseurakunta

Kiinteistömaailma

Katso muut myytävät kohteemme kotisivultamme www.kiinteistomaailma.fi/helsinki-malmi

Kiinteistömaailma Malmi Kaupparaitti 13, 00700 Helsinki p. 09 350 7270

Isolle perheelle, yrittäjälle, kahdelle sukupolvelle!

Monien mahdollisuuksien lintukoto Heikinlaaksossa

6h+k+kph+s+uima-allasosasto+autotalli, yhdellä Puistolan seudun parhaimmista ja suojaisimmista tonteista, 1 362 m².

- Asuintilaa 243 m², omilla kulkuovilla jaettavissa kahteen osaan.
- Pienempi, 2h + wc soveltuu yrittäjälle tai toiselle sukupolvelle.
- Vankka v. 1979 valmistunut täyskeltatiilitalo, käyttövesiputket ja märkätilat uusittu
- Mainio sijainti rauhallisessa Heikinlaaksossa palveluiden läheisyydessä
- Tontilla hyödynnettävissä vielä rakennusoikeutta n. 80 m²
- Ok-talo As Oy-muodossa, edullinen varainsiirtovero
- Velaton myyntihinta sopiva 549 000 euroa

Lisätiedot
Tomi Suvinen
044 335 5135

ESITTELY
Kirsitie 25 torstaina 19.3. klo 18.00–18.45, tai pyydä yksityisesittelyä
Tervetuloa!

ESKO VEPSÄ

Malmin Eläkeläisten runoryhmä alusti keskustelun 1800-luvun alkua kuvaavalla runosikermällä, jonka teema oli köyhien vaikeudet ja valtaapitävien ynseys. Runoryhmää johtaa Eevi Kaasinen (oik).

Eläkeläisten kova verotus nostatti kysymyksiä vaalipaneelissa

■ Malmi

Salintäysi ikäihmisiä oli Malmin Työväentalolla kuulemassa, mitä alueen kansanedustajaehdokkailla oli sanottavaa. Malmin Eläkeläisten järjestämään paneeliin oli kutsuttu ehdokkaita kuudesta suurimmasta puolueesta.

Paikalla olivat **Riku Ahola** vasemmistosta, **Sinikka Vepsä** demareista, **Leena Riittinen** vihreistä, **Olli Sademies** perussuomalaisista, **Terhi Peltokorpi** keskustasta ja **Arja Karhuvaara** kokoomuksesta. Puheenjohtajana toimi **Pertti Korhonen** eläkeläisyhdistyksestä.

Edustajat esittelivät itsensä ja ottivat kantaa joihinkin avainasioihin. Terveydenhuollon ja sosiaalitoimen kehittäminen oli kaikilla asialistan kärjessä. Sävyeroja oli lähinnä työpaikkojen lisäämistä koskevissa kysymyksissä. Kokoomuksen Karhuvaara, joka itsekin on yrittäjä, korosti erityisesti pienten yritysten mahdollisuuksia. Vasemmalta laidalta taasen kaivattiin yhteiskunnan toimia ja esitettiin, että valtion pitäisi ryhtyä yrittäjäksi nimenomaan työllistämismielessä. Keskustapuolueen Terhi Peltokorpi esitti, että puolueen tavoitteena on sosiaalipalvelujen ja terveydenhoidon yhdistäminen. Hän tuki siis kaatunutta sote-uudistusta, periaatteessa.

Eroavuuksia puolueiden välillä löytyi odotetusti maahanmuuttajakysymysten kohdalla. Sinikka Vepsä, joka toimii hoitoalalla, kertoi maahanmuuttajanuorten suuresta määrästä ja myös tarpeesta hoitoalalla. Perussuomalaisten Olli Sademies toisti puolueensa nuivan kannan maahanmuuttoon ja edellytti omien ongelmien ratkaisemista ensin ja vasta sitten maailman parantamista. Vihreiden edustaja Leena Riittinen liitti toimintaan sekä ekologisen että eettisen näkökulman. Tarveharkinnan maahanmuuttajien kohdalta poistaisi vain kokoomus muiden pitäessä asiaa edelleen tarpeellisena.

Kreikan tukeminen jakoi myös edustajia, joskin yhteisesti myönnettiin, ettei kysymys ole helppo eikä yksiselitteinen. Selvimmin apua vastaan asettui Sademies, kun muut pohtivat tukia korostaen kuitenkin kreikkalaisten omaa vastuuta asioistaan.

> Terveydenhuollon ja sosiaalitoimen kehittäminen oli kaikilla asialistan kärjessä.

Yleisö esitti paneelille kiperiä kysymyksiä verotuksen epätasa-arvosta. Eläkeläinen joutuu maksamaan merkittävästi korkeampaa veroa samasta bruttotulosta palkansaajaan verrattuna. Asiaa seliteltiin pitkän ajan kehityksellä ja korostettiin myös eläkeläisten keskinäistä erilaisuutta. Sinikka Vepsä puolusti ajatusta eläkekatosta, jolla leikattaisiin suurimmista eläkkeistä. Riku Ahola korosti, että asia on korjattava tulosiirroilla. Olli Sademies huomautti, ettei voi olla oikein, että nettoeläke pienenee koko ajan elämisen kuitenkin kallistuessa. Terhi Peltokorpi selvitti miten erilaiset vähennykset ja lisäkkeet vaikuttavat eläkkeiden verotukseen.

Yleisöstä esitetty kysymys kaksikielisyyden kustannuksista nosti esiin kaksikielisyyden puolustelua. Asia esitettiin ikään kuin se olisi ”perustuslaissa määrätty”, vaikka perustuslaki puhuu kahdesta ”kansalliskielestä”. Siis siitä, että koko maan olisi oltava kaksikielinen. Itse kysymykseen kustannuksista ei saatu vastausta. Yksi panelisteista tosin totesi, että suomenruotsalaisilla on tämän maan varallisuus hallussaan.

Viimeinen kysymys oli Malmin Lentokentän kohtalo, jossa oltiin kovasti yksimielisiä ilmailun säilyttämisen puolesta. Rakentamisen haittapuolia esiteltiin ponnekkaasti.

Esko Vepsä

Paneelissa vasemmalta oikealle Riku Ahola, Sinikka Vepsä, Leena Riittinen, Olli Sademies, Terhi Peltokorpi ja Arja Karhuvaara.

LÄHI POLI TIIK KAA

Koillis-Helsinki

Terhi Peltokorpi tavoittelee jatkoaikaa

Terhi Peltokorpi (Kesk), 39, on toista kertaa alueemme ainoa kansanedustaja Arkadianmäellä.

Terhi Peltokorpi (kesk.)

Hän nousi 2004–07 lähes kolmeksi vuodeksi eduskuntaan pääministerinä toimineen **Anneli Jäätteenmäen** siirtyessä mepiksi. Uusi vajaan vuoden pesti kansanedustajana alkoi 2014, kun puolueen toinen ex-naispuheenjohtaja **Mari Kiviniemi** lähti OECD:n palvelukseen.

Nyt Terhi on asettanut tavoitteeksi päästä jatkamaan kansanedustajana. Vaalibudjetti jäänee alle 10 000 euron, sen ehdokas rahoittaa pääosin itse. Jo ehdokasmaksu piirille on 2 000 euroa, jolla saa yhteisesitteet ja valokuvaukset. Puolueen osastot tukevat maksamalla yhteistilaisuuksien mainoksia.

Terhi on koulutukseltaan kätilö (AMK), sairaanhoitaja (AMK), kasvatustieteiden kandi ja gradua vaille maisteri. Helsingin valtuustossa hän on ollut vuodesta 2000 ja myös useaan otteeseen kaupunginhallituksessa. Hän toimii varapuheenjohtajana keskustan Kunta- ja aluetyöryhmässä ja on ollut aiemmin jäsenenä Kuntaliiton valtuustossa, Tehyn valtuustossa ja Helsingin yhteisessä kirkkovaltuustossa.

Eduskunnassa Terhi on jäsenenä sosiaali- ja terveysvaliokunnassa ja työelämä- ja tasa-arvovaliokunnassa, jossa hän vetää keskustan ryhmää. Kansanedustajuuksien välissä hän on työskennellyt kätilönä ”kättärillä” ja tehnyt opettajan keikkatöitä.

Suurperheen nuorimpia lapsia hoitaa nyt aviomies koti-isänä. Vanhin lapsista on 17 ja nuorin vajaan vuoden.

Helsinkiin muutettuaan Terhi on asunut Meilahdessa ja vuodesta 1996 Suutarilassa. Ensimmäinen ehdokkuus eduskuntaan oli jo 1999, joten edessä on viidennet valtakunnalliset vaalit. Politiikan ohessa hän harrastaa lukemista, vaatteiden suunnittelua ja ompelua, ruuanlaittoa ja leivontaa, klassisen musiikin kuuntelua ja tietysti lasten kanssa touhuilua.

Terhin tukiryhmä koostuu ystävistä ja tuttavista, jotka osallistuvat jakamalla mainoksia, kertomalla ehdokkaastaan ja järjestämällä tilaisuuksia. Keskustan ehdokkaat tekevät yhteistyötä, ja Terhillä on yhteistilaisuuksia myös muiden puolueiden ehdokkaiden kanssa.

Terhin mielestä ensi vaalikaudella on tehtävä sosiaali- ja terveydenhuollon rakenne-, rahoitus- ja tietojärjestelmäuudistus yhdenvertaisten peruspalvelujen takaamiseksi. Talous ja työllisyys on käännettävä kasvu-uralle, mutta samalla jokaiselle on varmistettava turvallinen arki.

Keskusta on puolustanut valtuustossa ja eduskunnassa Malmin säilyttämistä lentokenttänä. Kentän lentotoimintaa ja alueen palveluita pitää kehittää, mutta lähistölle voidaan rakentaa myös maltillisesti asuntoja.

Terhi muistuttaa, että hänellä on laajat yhteistyöverkostot ja kokemusta, eikä aika mene enää työn opetteluun. Hän tuntee helsinkiläisten arjen ja puolustaa sekä perheiden hyvinvoinnin että yksinelävien tarpeet huomioivaa politiikkaa.

Timo Huotinen

Ritva Vanhanen ja Kirsti Virtanen (oik) kuuluvat Pukinmäen Marttojen perustajajäseniin. Vapaamuotoisessa juhlassa käytiin vilkasta keskustelua.

TEIJA LOPONEN

Marttojen kokoamista kansioista löytyy kuvia ja tapahtumia 30 vuoden varrelta. Kuvassa yhdistyksen ensimmäinen hallitus.

Pukinmäen Martat monessa mukana

– Tapahtuipa Pukinmäessä lähes mitä tahansa, aina siellä ovat martatkin mukana, tuumaili Pukinmäen kappalainen Markus Kopperoinen toivottaessaan onnea 30-vuotista toimintaansa juhliville Pukinmäen Martoille.

Kyllä se on se yhdessä tekeminen, joka meitä tähän vetää, valistaa yhdistyksen sihteerinä toimiva **Helena Raitio**.

– Esimerkiksi ravintolapäivään osallistuminen on meistä ollut todella mukavaa, vaikka se tarkoittaakin melkoista uurastusta keittiössä, Raitio lisää.

Kirsti Virtanen, Ritva Vanhanen ja **Tellervo Jormanainen** kuuluivat Pukinmäen Marttojen perustajajäseniin.

– Meillä oli heti alkuaikoina aivan valtavasti toimintaa, myyjäisiä, kokkikursseja lapsille ja miesten asuntolan väelle, olisi esitelmien pitäjiä, tehtiin tehdaskierroksia ja käytiin teatterissa sekä retkillä, naiset muistelevat.

– **Lippe Suomalaisen** vierailu oli niin suosittu tapahtuma, että läheskään kaikki halukkaat eivät mahtuneet saliin sisään hänä kuuntelemaan, Kirsti Virtanen kertoo.

– Ja alusta asti järjestettiin muun muassa kirjastossa kahvituksia ja pidettiin maahanmuuttajaperheille kerhoja, lisää Ritva Vanhanen.

Martat kertovat, että saivat toiminnan kautta paljon uusia ystäviä, muutamista tuli oikein perheystäviä.

Pukinmäen Marttojen nykyinen puheenjohtaja **Marjukka Hautanen** kertoi yhdistyksen perustetun tismalleen samana päivänä kuin juhlat nyt järjestettiin, 26.2. 30 vuotta sitten.

– Silloin jäseniä oli 25, nyt meitä on 56 marttaa ja kolme marttia. Muutama jäsenemme asuu Keski-Suomessa, mutta käy silloin tällöin kokouksissamme. Alkuaikojen kotitalousneuvonta ja kansalaistaitojen kasvatus on jäänyt vähemmälle, nykyään järjestämme enemmän kahvituksia ja ruokatarjoiluja erilaisiin tilaisuuksiin, Hautanen selosti juhlavieraille.

Käsityötaidot ovat martoilla olleet hallussa alusta saakka ja **Merja Vihavaisen** johdolla tehtiin seurakuntakodille hieno seinävaate vuonna 1988.

– Martoissa oppi paljon kaikenlaista, itsekin olen varmasti saanut enemmän kuin antanut, arvelee Tellervo Jormanainen marttatoiminnan suosiota.

Pukinmäessä martoissa on jäseninä myös nuorempaakin väkeä, niinpä yhdistykseen kuuluvien keski-ikä on nyt noin 50 vuotta.

Vuosien varrella on tehty yhteistyötä myös naapurikaupunginosien marttojen kanssa ja vietetty hauskoja puurojuhlia muun muassa Tapanilan marttojen seurassa.

30-vuotisjuhliinsa martat olivat kutsuneet pukinmäkeläisiä yhteistyökumppaneitaan sekä muiden marttayhdistysten edustajia.

Teija Loponen

KEITTIÖ MAAILMA

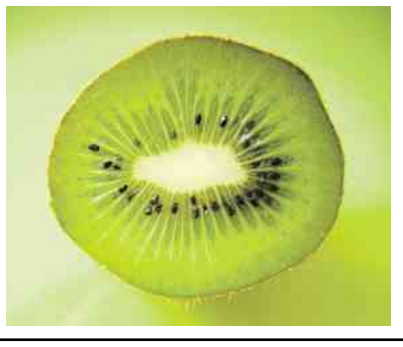

ASIANTUNTIJALUENNOT (kesto n. 30 min)
LA KLO 12 JA 14: VALAISTUSSUUNNITTELIJAN VINKIT HYVÄÄN VALAISTUKSEEN
LA JA SU KLO 13: KEITTIÖUUTUUDET JA IDEAT EUROOPASTA

VANTAA Tammisto • Valimotie 18 • Puh. 010 219 3600
MA-PE 10-18, LA 10-15

Katso lisätietoja:
www.keittiomaailma.fi

HELEN OY

Pylväs seisoo Lahdenväylän varrella ja kannattelee työkseen johtimia, jotka yhdistyvät viereiseen kytkinasemaan.

Riston ripset, Virkkusen virnistys vai joku muu?

Sähköpylväälle satoi nimiä

Viikin Virkku, Riston Riuku ja Virkkusen Veräjä kuuluvat niiden useiden satojen nimien joukkoon, joita on ehdotettu nimeksi Viikinmäen voimajohtopylväälle.

Energiayhtiö Helen Oy:llä oli käynnissä kaikille avoin nimikilpailu, jossa haettiin arkkitehti **Risto Virkkusen** suunnittelemalle asemarakennukselle ja keltaiselle maisemaportaalille kuvaavinta nimeä.

Paras Viikinmäen nimi on tarkoitus valita viralliseksi kutsumanimeksi ja nimen keksijä saa IPadin.

Nimeäminen on jatkoa toisaalla päin kaupunkia nimetyille pylväille. Salmisaaren ja Meilahden väliset maisemapylväät nimettiin aikoinaan Antin Askeleiksi suunnittelijansa **Antti Nurmesniemen** mukaan.

Viikinmäen asema on yksi Helsingin sähköverkon tärkeimmistä solmukohdista. Sen ohittaa arkisin 50 000 autoilijaa.

Pirjo Pihlajamaa

Päiväkoteja suljetaan taas kesäksi

Päiväkotilasten vanhemmille tiedotettiin alkuvuodesta varhaiskasvatusalueiden kesäajan alustavista suunnitelmista. Vanhemmilta tiedusteltiin lasten kesälomia eli kesäajan poissaoloja päiväkodista huhtikuussa ja päiväkotien sulkemispäätökset tehtiin saatujen tietojen perusteella.

Päivähoidon tulevan kesän toiminta-ajat noudattelevat pääsääntöisesti aikaisempien vuosien käytäntöjä. Suurin osa päivähoidossa olevista lapsista on lomalla juhannuksesta heinäkuun loppuun. Tämän vuoksi 22.6.–31.7. kullakin varhaiskasvatusalueella on avoinna keskimäärin vain 1–3 päiväkotia. Kaikki ostopalvelupäiväkodit ovat suljettuina heinäkuun.

Suurin osa päiväkodeista ja ryhmäperhepäiväkodeista avautuu 3.8. ja kaikki toimipisteet ovat avoinna 10.8. lähtien.

Suunnitelman mukaan heinäkuussa ovat avoinna päiväkoti Pikkuprinssi Tapulikaupungissa, Savotta Puistolassa, Kaskisavu Töyrynummella, Viikissä Toivo, Ylä-Malmi ja Takatasku Ylä-Malmilla, Sinivuori Pukinmäessä, Poutapilvi Ala-Malmilla sekä päiväkoti Pihlajamäki.

Teija Loponen

VARHAISKASVATUSLAUTAKUNTA

Kartta kertoo heinäkuussa avoinna olevien päiväkotien sijainnit.

Vaaliehdokkaat puhuvat vammaispolitiikkaa

■ **Malmi**

Vammaispoliittinen vaalitilaisuus
8.4. klo 13–15. CP-liitto, Malmin kauppatie 26.

CP-liiton päivätoiminnan tiloissa on luvassa vaalipaneeli, jossa pääteemana ovat vammaisasiat.

– Ajankohtaisia asioita ovat esimerkiksi vammaispalvelujen kilpailuttaminen ja hankintalain soveltaminen ja YK-sopimuksen ratifiointi, kertoo tapahtumaa työpaikalleen järjestävä **Miina Kajos**.

Ehdokkaista mukanaolonsa ovat varmistaneet **Terhi Peltokorpi** (kesk.), **Veronika Honkasalo** (vas.), **Seija Muurinen** (kok.), **Ira Grandén** (r.), **Sara Paavolainen** (sd.), **Antti Valpas** (ps.), **Kati Juva** (vihr.) ja **Kirsi Helin** (ipu). Koillis-Helsingissä heistä asuvat Honkasalo ja Peltokorpi.

Vaalipaneelin juontaa CP-liiton palvelupäällikkö **Ilona Toljamo**.

Pirjo Pihlajamaa

ASUNTOKAUPASSA OLEMME ERITYISEN HYVIÄ

– luota meihin ja pyydä ilmainen kodinmyyntisuunnitelma!

Helsinki

Jollas PT 171m²
TARJOUSKAUPPAKOHDE! 5h+k, khh, 2 x erill. wc, kph, s, vh, var, terassi. Lammi-kivitalon paritalohuoneisto, rv. 2000. Upeat ulkoilumaastot, lenkkipolut lähes kotiovelta sekä Sarvaston venesatamakin kivenheiton päässä. Lähtöhinta 485.000 €. Hevossalmentie 32 A. Tied. Petri Hietala p. 0400 519 920 **9715891**

Töyrynummi OKT 140m²
3h+k+s, alkovi sekä ullakkotila. Rakenteiltaan hyvässä kunnossa oleva talo suositulla asuinalueella! Isot remontit pääosin tehty, vielä vaatii pintojen kohentamista. Tontti 681m². Talon yhteyteen on rakennettu v. 2007 suuri autotalli, jossa wc sekä lattialämmitys. Mh. 359.000 €. Vallesmannintie 38. Tied. Stiina Vikström p. 044 531 4680 **9695221**

Aurinkolahti KT 113m²
5h+k+s. Upea 6/6 kerroksen kulmahuoneisto on avara ja valoisa kokonaisuus. Ruokailutilasta on käynti suurelle lasitetulle parvekkeelle, josta näkymä puistoon. Vuokraperusteiseen parkkihallipaikkaan mahdollisuus talon alla olevasta parkkihallista. Mh. 448.000 €. Aurinkotuulenkatu 5. Tied. Petri Hietala p. 0400 519920. **9778596**

Tapulikaupunki KT 97m²
4h+k+p. Tästä tilava koti isommallekin perheelle! Avarat huoneet ja etelän suuntaan oleva parveke lisäävät asuinviihtyvyyttä. Asumaan voit muuttaa vaikka heti tai päivittää kotia pienellä pintaremontilla mieleiseksesi. Mh. 232.000 €, vh. 234.617,44 €. Palovartijantie 1-7. Tied. Merja Pulkkinen p. 050 5110 782 **9581343**

Kontula KT 77,5m²
3h+k+kh+wc+p. Valoisa läpitalon asunto, joka kaipaa pientä viimeistelyä. Asunnon alkuperäistä pohjaratkaisua on muutettu ja tehty yksi makuuhuone lisää vanhasta vaatehuoneesta. Mh. 154.000 €. Naapurintie 3. Tied. Seppo Väisänen p. 0400 426 233 **9583803**

Siltamäki KT 62,5 m²
TARJOUSKAUPPAKOHDE! 2h+k+p. Tähän valoisaan asuntoon on helppo ihastua! Tämä tunnelmallinen 1/3krs:n koti on 2012 tyylillä remontoitu läpitalon huoneisto. Asunnolla on oma pieni katettu terassi ja aidattu piha-alue. Velaton lähtöhinta 160.000 €. Jousimiehentie 4. Tied. Seppo Väisänen p. 0400 426 233 **9900570**

Mellunmäki KT 49m²
TARJOUSKAUPPAKOHDE! 2h+kk. Erinomaisella sijainnilla, siisti remontoitu huoneisto 1988 rakennetussa pienkerrosalossa. Tämä viehättävä kaksio on juuri saanut uuden ilmeen. Ylimmän kerroksen 3/3 huoneisto. Lähtöhinta ilman velkaosuutta 120 032 €, velaton lähtöhinta 128.000 €. Mellunmäenraitio 2. Tied. Petri Hietala p.0400 519920 **9531798**

Kontula KT 47m²
TARJOUSKAUPPAKOHDE! 2h+k. Tehoneliöinen kaksio vehreillä pihanäkymillä. Iso olohuone, jossa ruokapöydälle upeasti tilaa, tilava vaatehuone, kylpyhuoneeseen mahtuu pesukone. Sopii liikuntarajoitteisille, ei rappuja hissille. 1/8. krs, ei maan tasalla. Velaton lähtöhinta 108.000 €. Kontulankaari 3. Tied. Seppo Väisänen p. 0400 426 233 **9717698**

Käpylä KT 39m²
2h+kk. Käpylän sydämessä näppärä muuttovalmis koti! Siisti 3/3 kerroksen valoisa ja toimiva kokonaisuus, jota vaalittu vuosien saatossa. Huoneisto on siististi pidetty ja pinnoiltaan asiallisessa kunnossa. Mh. 200.000 €. Käpyläntie 2. Tied. Petri Hietala p.0400 519920 **9458802**

Vantaa

Simonkylä OKT 189/211m²
5h+avok+takkah+rt+2kph+khh+s+3wc+3vh+at. Tämä upea kivitalo on moderni ja valoisa, mutta silti lämminhenkinen kokonaisuus, jossa on paljon oleskelutilaa. Maalämmön ja varaavien takkojen vuoksi asumiskustannukset ovat hyvin edulliset. Loiva rinnetontti 821m². Mh. 758.000 €. Rusojuurenkuja 3. Tied. Petri Hietala p.0400 519920. **9451749**

Kuninkaanmäki OKT 126m²
Oh+avok+3mh+tkh+2 wc/kph+s+2 terassia+at. Laadukas ja energiatehokas UUSI Passiivikivitalo, vesikiertoinen lattialämmitys sekä viilennys maalämmön kautta. Kiinteistö myydään määräosana 504/1138m² hallinnanjakosopimuksella. Mh. 535.000 €. Pirtakuja 9. Tied. Petri Hietala p.0400 519920. **9420628**

Kuninkaala ET 119/155m²
5h+k+s,kph+ wc+viinikellari+terassi+at. Upealla Kuusikon pientaloalueella As Oy muotoinen, kuntokartoitettu 12/2014 talo! Rv. 1980 ja vuosien saatossa pidetty hyvänä. Asunnolle kuuluu erillinen 36m² autotalli, erillisillä osakkeilla. Mh. 298.000 €. Kuusikkotie 38. Tied. Petri Hietala p.0400 519920. **9807478**

Pertti Kuikka, Yrittäjä, LKV, KED, Puh. 045 359 7727 | Harri Sallankivi, Yrittäjä, 0400 630 848 | Petri Hietala, LKV, LVV, 040 051 9920 | Juha Taponen, LKV, KiAT, 0400 537 500 | Sanna Hannula, 045 800 2262 | Sam Kamras, 040 837 3465 | Raine Kellokangas, 044 988 1800 | Merja Pulkkinen, 050 511 0782 | Juha-Pekka Savolainen, 045 195 6818 | Hanna Valtonen, 040 844 8991 | Ville Vertainen, 040 1494 300 | Stiina Vikström, 044 531 4680 | Seppo Väisänen, 040 042 6233 | Sari Nieminen, sihteeri, LKV, 0500 465 573

Kiinteistönvälitys Extra Kodit Oy LKV
Kirkonkyläntie 34, 00780 Hki, p. 050 361 5099, www.remax-extrakodit.fi extrakodit@remax.fi, ma–to 10–18, pe 10–16

RE/MAX

LUKIJOIDEN @POSTIA

Palstalla julkaistaan Koillis-Helsingin paikallisia asioita koskevia mielipiteitä. Tekstit osoitteella teija.loponen@lahitieto.fi, postitse Askartie 3-5, 00700 Helsinki, käynti Malminraitti 4 tai Malmintorin 2. kerroksessa Plaza Mocca kahvilan vieressä olevaan Koillis-Helsingin Lähitieto-postilaatikkoon. Viestissä oltava mukana lähettäjän yhteystiedot.

Kentän lopetus huonontaa kansainvälisiä yhteyksiä

Malmin lentokentän lakkauttamisaikeet kuohuttavat. Jo 70 000 kansalaista on allekirjoittanut lentokenttäadressin.

Kenttä on Suomen toiseksi vilkkain; 55 000 nousua ja laskua vuodessa. Silti Helsinki ja Uudenmaan liitto ehdottavat kaavaesityksissä alueen muuttamista taajamatoimintojen alueeksi.

Asuntotuotannosta on lyhyessä ajassa tehty maailmaa kannattava voima. Ajatellaan, että tuottamalla asuntoja on tulevaisuus turvattu. Väitän, että niin ei ole.

Helsinki heikentää lyhytnäköisesti kansainvälistä ja kansallista saavutettavuuttaan. EU:n parlamentin päätöslauselmassa todetaan, että yleisilmailu ja liikelentotoiminta ovat nopeimmin kasvavia siviili-ilmailun aloja Euroopassa. Lentoliikenteen ennustetaan kasvavan EU:ssa 2–3-kertaiseksi nykyisestä vuoteen 2050 mennessä.

Päätöslauselmassa kehotetaan jäsenvaltioita parantamaan yleisilmailun toimintaedellytyksiä. Nyt kaavoissa esitetyt periaatteet ovat päinvastaisia eurooppalaisen kehityksen kanssa.

Malmi on ainut vapaalla aikataululla toimiva lentoasema 150 kilometrin säteellä Helsingistä. Lopettamalla Malmin kenttä, katkaistaan siivet tulevaisuuden Euroopan kaupunkien väliseltä aikatauluttomalta ilmaliikenteeltä Helsinkiin, ja Uudellemaalle. Lentokenttäaluetta koskevat yli 20-vuotiset rakennuskiellot on purettava ja käynnistettävä kehittämisohjelma, jolla Helsinki kykenee vastaamaa kasvavan kaupunkien välisen pienlentoliikenteen vaatimuksiin.

Kentästä saada Helsingin seudulle upea kaupunkilentoliikenteen keskus ja liiketoiminta-alue, joka mahdollistaa kansalaisten laajan sekä monipuolisen virkistystoiminnan ja suurien massatapahtumien järjestämisen.

Toki kenttää ja asutuksen laajentamista alueen reunoille tulee tarkastella uudelleen. Kompromissi asutuksen ja lentoliikenteen hyväksi on löydettävissä.

Jarmo Nieminen
Kaupungin valtuutettu (kok)
Yleisten töiden lautakunnan pj.

TERO TUOMISTO

Pukinmäen kartanon juuret ulottuvat 1430-luvulle. Nykyinen päärakennus on 1800-luvun lopulta.

Pukinmäen kevättä

Pukinmäessä on jo aloitettu hyvissä ajoin kevään valmistelut.

Pukinmäki-seuran uusi johtokunta on järjestäytynyt tehtäviinsä puheenjohtaja **Kauko Koskisen** johdolla. Varapuheenjohtajana jatkaa **Lasse Rekola** ja sihteerinä **Tero Tuomisto**. Muut jäsenet johtokunnassa ovat **Ritva Borodavkin, Juha Kaasinen, Ritva Levänen, Pauli Outila** (uusi), **Kauko Salmi** ja **Seija Voutilainen**.

Kevätkauden yhteislauluillat ovat alkaneet ja osallistujia on Madetojan palvelutalossa ollut ilahduttavan runsaasti. Lauluillat ovat seuran ja talon yhteistyötä. Ennen kesää lauletaan vielä tiistai-illoin 24.3., 21.4. ja 19.5. klo 17.30.

Laulattamassa ovat vanhat tutut **Kalle Partanen** ja **Esko Rantanen**. Hyvinkin todennäköisesti ohjelmistossa on ainakin kahden vuonna 1915 syntyneen taiteilijan lauluja: **Olavi Virran** ja **Tapio Rautavaaran**.

Pukinmäessä on keskusteltu viime kuukausina sekä bussireittien uusista suunnitelmista että tulevan yleiskaavan linjanvedoista. Seura on ottanut molempiin asioihin kantaa.

Seura järjestää keskustelutilaisuuden ajankohtaisista linjastoasioista maaliskuun 26. päivänä klo 18 Madetojan palvelutalossa, Madetojankuja 3. Suunnitelmista ja niihin liittyvistä näkökohdista tulee kertomaan HSL:n edustajana suunnittelija **Miska Peura**. Tilaisuudessa on kahvitarjoilu.

Monet palstaviljelijät odottavat jo vihreät peukalot valmiina sitä loppukevään hetkeä, jolloin pääsevät palstoillaan mullan kimppuun ja uuteen viljelyskauteen. Sekä Pukinmäessä että Pakilassa on vielä joitakin Pukinmäki-seuran hoitamia palstoja vapaana (tiedustelut Ritva Levänen puh. 040 140 7312). Seura järjestää viljelijöille tuttuun tapaan myös neuvontatilaisuudet joen molemmin puolin.

Loppukeväälle on jo tiedossa siivoustalkoiden ilta toukokuun alkupuolella sekä jokavuotinen kotiseututapahtuma, Pukinmäki-päivät 23.–24. päivänä toukokuuta. Se on tuttuun tapaan paikallisen yhdistysväen yhteinen ponnistus. Monissa yhdistyksissä ovat suunnitelmat jo vireillä.

Paikkakunnan historiasta on saatu esiin toivottuja uusia sivuja, kun seuran sihteeri, kotiseutuneuvos Tero Tuomisto on julkaissut laajan artikkelin Pukinmäen kartanon vaiheista uudessa Helsingin pitäjän vuosikirjassa 2015. Hyvässä kunnossa olevaa kartanoa vuokrataan jatkuvasti erilaisiin perhejuhliin ja muihin tilaisuuksiin (tiedustelut Kauko Koskinen puh. 040 583 8503).

Elokuussa tulee muuten kuluneeksi peräti 580 vuotta siitä, kun sana Boxbacka kirjoitettiin vanhimpaan tiedossa olevaan asiakirjaan ensi kerran. Sen jälkeen on virrannut aika lailla vettä Vantaassa.

TT

JAAKKO KYLÄSALO

Stara töissä

Kevättä ilmassa

Ja tapahtui näinä päivinä, että hiekoitussepelit lähtivät liikkeelle. Suurilla koneilla ahtaissa paikoissa työskentely vaatii kuitenkin tarkkuutta, ettei tule vahinkoja.

Tämän aamuista työskentelyä katsoessani muistui mieleeni neljän vuoden takainen tapahtuma samalla paikalla. Silloin oli vielä lumikasoja, joita STARAn koneet ja kuorma-autot keräsivät ja poistivat katujen varsilta. Silloinkin ainakin jotkut lumikuormaa odottavat autot olivat pihalla.

Kun lumityön jälkeisenä päivänä paperinkeräysauto yritti tyhjentää kuvassa kuorma-auton takana näkyvää syväkeräyssäiliötä, niin kuljettaja ilmoitti, että säiliö on rikkoutunut eikä tyhjennys onnistu.

Jäljistä päätellen jokin kuorma-auto oli pihalla peruuttaessaan törmännyt säiliöön niin, että se oli osittain jäänyt lavan alle. Vain säiliön kansi oli naarmuuntunut ja rautainen nostolenkki vääntynyt. Mutta pahin vaurio olikin syntynyt siitä, että väkisin sivuun työnnetty kansi oli leikannut keräyspussin kaikki neljä hihnaa poikki. Keräyssäkki oli pudonnut pohjalle. Se tarkoitti säiliön tyhjentämistä käsin ja uuden keräyssäkin hankintaa. Kustannuksia taloyhtiölle tuli pitkälti yli 1 000 euroa!

STARAn työnjohtaja kiisti, että heidän kuorma-autonsa, omat tai vuokratut, olisivat olleet syyllisiä vaurioon. Hän kertoi ettei ko. urakassa mukana olevilla kuorma-autoilla ole edes lupaa ajaa kiinteistöjen pihoille! Hän jopa totesi, että jos autoja on pihalla käynyt, niin voihan olla, että jollekin on sattunut vahinko. Kukaan ei kuitenkaan ollut hänelle sellaisesta ilmoittanut.

Tämän aamuinen kuski oli tarkkana kurvaillessaan pihalla eikä vahinkoja syntynyt.

Jaakko Kyläsalo

Maailmanomistajan nyrkki paukkui Tapaninkylässä

Pyörällä liikkuvat maailmanomistajat näyttävät olevan taas liikkeellä, joten jalankulkijoiden ja autoilijoiden on syytä olla varovaisia.

Henkilöauto odotti Sidekujan risteyksessä pääsyä Tapaninkyläntielle noin yhdeksältä aamulla viime viikon maanantaina. Silloin auton taakse tuli pyörällä noin 50-vuotias mies. Häiriintynyt ja aggressiivinen mies purki raivoaan iskemällä nyrkillä kaksi kertaa auton takaluukkuun ja jatkoi matkaansa.

Miehellä oli kirkkaansininen lyhyt takki, hän oli normaalivartaloinen ja kapeakasvoinen. Hän ajoi lähellä olevan Tapanilan Alepan ohi Jakomäen suuntaan.

Ilmoitattehan poliisille, jos satutte näkemään miehen.

Ikävä juttu

Ristikko nro 6/2015
oikea ratkaisu

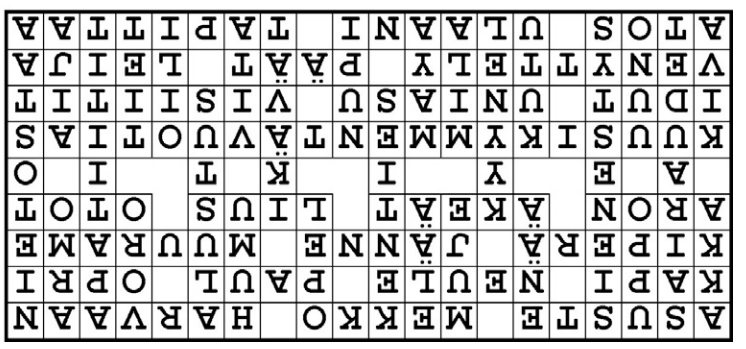

TOPI NASKALI

Voi sitä riemua! Eräläiset mailat pystyssä Tampereella. Kolmas voitto takasi Erälle välieräpaikan ja mahdollisuuden olla tänä keväänä Suomen paras!

■ Salibandyliiga miehet

Terävästi välieriin!

Tapanilan Erä on sian lailla petrannut juoksuaan kilvan kevään etenemisen. Yhtenäiseksi kasvanut joukkue lähetti mestarisuosikki Tampereen Classicin kesälomille, ja eteni huomenna torstaina alkavaan välieräottelusarjaan hallitsevaa Suomen mestaria Happeeta vastaan.

Erä nuiji Classicin nurin maalein 4–3 menneen viikon keskiviikkona Tampereella, jo kolmannen kerran peräkkäin. Tämä kolmas voitto riitti nostamaan Erän neljän parhaan joukkoon ja tappelemaan tosissaan Suomen mestaruudesta.

Kolmas koitos noudatti tuttua kaavaa. Classic hyppäsi heti alussa tilapäiskuskiksi. Se vei avauserän nimiinsä 2–1. Erää piti pelissä mukana **Tuomas Iiskola**, joka tuikkasi Erän ainokaisen.

Pukukoppi teki taas hyvää eräläisille. Toinen erä oli mosalaisten. Vasta 17-vuotias eräkasvatti **Riku Holopainen** kiitti luottamuksesta, eli pääsystä tiukkoihin pudotuspeleihin, tehden elämänsä ensimmäisen liigamaalin tasoittaen taiston 2–2 lukemiin. Meno jatkui, puolisen minuuttia myöhemmin **Mikko Pasanen** tykitti ja **Aaron Fagerholm** ohjasi pyöreän reikäisen Classicin reppuun. Tämä eräjohto 2–3 jäi myös taukotulokseksi.

Päätöserää vipellettiin loppupuolelle asti ilman täysosumia. Vasta kun Classic passitti maalivahdin aition puolelle jahdatessaan tasoitusta, nähtiin maali. Ja nimenomaan Erän tekemänä. **Jere Oksanen** tuikkasi ottelun voittomaalin ja lukemiksi 2–4. Vielä jännitys tiivistyi kuin pienokaisella kummitusjunassa. Classic kuskasi ilman maalivahtia kuuden miehen voimin junaa, urhea Erä puolusti kolmella pelurilla. Kaksi istui jäähyllä. Matka huipentui 13 sekuntia ennen päätöstä Classicin onnistuessa tekemään illan ja ottelusarjan viimeisen maalin. Nämä 3–4 lukemat kestivät vielä viimeiset 13 sekuntia.

–Tämä ryhmä on nyt todella yhtenäinen ja valmiina taistelemaan viimeiseen asti yhteisen tavoitteen eteen, iloitsi eräluotsi **Petteri Bergman** harppauksesta välieriin.

Tuima välierätaisto hallitsevaa Suomen mestaria Happeeta vastaan alkaa Jyväskylässä huomenna torstaina. Lauantaina 21.3. joukkueet kohtaavat toistamiseen Erän isännyydessä Vantaan Energia Areenalla. Seuraavana päivänä on pelipaikkana taas Jyväskylä. Tarvittaessa neljäs mittelö koetaan tiistaina 24.3. Vantaalla ja viides keskiviikkona 25.3. Jyväskylässä.

Finaalipaikkaan tarvitaan kolme voittoa.

Heimo Laaksonen

Uimahalli palkitsi kuntouimarit

■ Kuntouinti

Malmin uimahallilla vietettiin juhlahetkeä viime torstaina, kun Uimahallin kuntouimarit olivat koolla palkitsemistilaisuudessa.

Kovin oli uintikilometrit jääneet aikaisempaa pienemmiksi, mutta olihan siihen selkeä syynsä. Halli oli korjauksen takia suljettuna puoli vuotta.

Nyt halli on kuin uudestisyntynyt värimaailmansa ja valaistuksensa suhteen. Sinne myös lisättiin kunnolliset vesihierontapisteet. Ainoa mikä ei saa parhaita pisteitä on kylmävetisiallas, joka sijaitsee lattiatason yläpuolella portaitten kautta kuljettavana. Muuten kaikki on viihtyisää ja siistiä. Saimme vielä loistavan uuden kahvionpitäjän. Tulkaapa kaikki maistamaan **Jaanan** porkkanakakkua.

Palkitsemisen suorittivat vs. hallipäälliköt **Jonna Salminen** ja **Laura Kuutti**. Vuoden parhaan uintisuorituksen oli uinut **Jarmo Laitinen** 593 kilometriä. Naisten paras uintimäärä oli **Tuula Teräsvirralla** 111 kilometriä.

Kautta aikojen nuorimpana kuntouimarina palkittiin **Ria Rahkonen** 4 kilometrillään. Ria on 9 -vuotias ja harrastaa lisäksi kilpauintia. Harjoituksissa uituja kilometrejä hän ei ole merkinnyt kuntouinniksi.

Uimahalli halusi myös valita vuoden Tsempparin. Tällä kertaa valinta osui näkövammaiseen **Kaisa Kangasharjuun**. Hän käy lähes jokaisena aamuna uimassa ja vesijuoksemassa.

Malmin uimahallin kuntoklubi on täysin vapaaehtoinen, johonka voi liittyä merkitsemällä uintisuorituksensa uintivalvojalla olevaan listaan. Joukolla mukaan vain.

Matti Herlevi

VUODEN 2014 TULOKSET:

Kuntouinti miehet
Jarmo Laitinen 593 km,
Panu Luoto 290 km,
Onni Viuhkonen 250 km.
Naiset
Tuula Teräsvirta 111 km,
Kalam-Salminen 84 km,
Tarja Ekholm 35 km.

Vesijuoksu miehet
Matti Alanen 75 h,
Naiset
Marja Salmijärvi 130 h.

Kahden mitalin OVO Cup

■ Joukkuevoimistelu

Joukkuevoimistelun kansainvälinen OVO Cup kisattiin yhdennentoista kerran Tapiolassa viime lauantaina. Tapanilan Erän joukkueilla oli kotiinviemisinä kaksi mitalia, hopeaa ja pronssia.

LAURI JÄRVINEN

Elite Pre Jr oli Erän muiden joukkueiden tapaan keräämässä arvokasta kisakokemusta Tapiolassa.

Tapanilan Erän joukkueista Elite Alexa osallistui 10–12-vuotiaiden sarjaan.

Elite Alexa oli avannut kisakautensa kolme viikkoa sitten Miss Valentine-kilpailuissa Tartossa. Nyt tytöt esiintyivät vapautuneemmin ja joukkueen hyvä ilmaisu pääsi paremmin esille. Erityisesti vaadittavista taito-osista joukkue suoriutui erinomaisesti saaden koko sarjan parhaat tekniset pisteet (5.50). Yhteispisteiksi Elite Alexa sai 15.80, jolla joukkue sijoittui jaetulle kolmannelle sijalle ja pronssimitalit kaulaansa. Sarjan voitti PNV:n Gloria Astra ennen Venäjän Roxett Ruby:ä. Pronssille ylsivät myös Elite SC Vantaa Kids ja Feline.

Erän ja SC Vantaan yhteistyöjoukkueista matolle astelivat juniorisarjaan (14–16-vuotiaat) osallistuva Elite ja debyyttinsä tehneet Elite Pre Junior-joukkueen molemmat kisakokoonpanot (12–14-vuotiaat).

12–14-vuotiaiden sarjassa Elite Pre Juniorien kokoonpanot tekivät ensiesiintymisensä. Kovatasoisessa kilpailussa Elite Pre Junior sijoittui herkällä ja ilmaisullisella ohjelmallaan seitsemänneksi pistein 15.50. Sarjan voitti PNV:n Gloria Nova niukasti ennen Tapiolan Voimistelijoiden Team Loistetta. Pronssia saavutti Sanix Säihke. Elite Pre Jr 02 keräsi pisteet 13.70 ollen 13.

Juniorisarjassa Elite esiintyi vahvasti Lumikuningatar-ohjelmallaan keräten alku- ja loppukilpailussa yhteensä 34 pistettä. Ne riittivät toiseen sijaan OVO Junior Teamin jälkeen, joten Eliten tytöt palkittiin hopeisin mitalein. Kolmanneksi sijoittui OVO:n Team Titaanit.

–Eliten kausi jatkuu jo ensi viikonloppuna Bulgarian Sofiassa, jossa tytöt edustavat Suomea Challenge Cupin toisessa osakilpailussa. Tulevana viikonloppuna Mäntsälän Mustan Kissan Cupissa kisaavat lauantaina Elite Pre Jr molemmilla kokoonpanoilla ja kautensa aloittavat Erän joukkueista Anastasia, Anastasia 00, Aforia ja Aforia 99. Sunnuntaina kisaavat Axoria, Axoria 05, Ailia, Amila ja Amila 05. Elite Alexan kausi jatkuu kahden viikon kuluttua Turun Caribia Cupissa, listaa Erän **Lauri Järvinen** tyttöjen tulevia koitoksia.

Teija Loponen

TEIJA LOPONEN

Pukinmäen kartano on Tero Tuomiston aiheena Vantaa-Seuran julkaisemassa Helsingin pitäjä –sarjan uusimmassa julkaisussa.

Tero Tuomisto vie ratsusotilaan jäljille

Pukinmäen Niilo ja Kulon perheen arki tulevat tutuiksi Tero Tuomiston Pukinmäen ja etenkin sen kartanon historiaa valottavassa tekstissä.

Vastajulkaistussa Helsingin pitäjä Helsinge 2015 –kirjassa pukinmäkeläinen historioitsija **Tero Tuomisto** kertoo Pukinmäen kartanon vaiheista parikymmenen kuvitetun sivun verran.

Pukinmäessä ja sen jokilaaksossa on asutusta ollut jo vuosisatoja.

Varhaisin Pukinmäkeä ja Bockin nimellä tunnettua taloa koskeva asiakirjatieto löytyy elokuulta 1435. Silloin **Niilo Pietarinpoika** Pukinmäestä sai Ruotsin piispa **Olavin** kirjoittamalla kirjeellä verovapauden ja rälssin kiitoksena osallistumisestaan hevosella ja haarniskalla valtakunnan sotatoimiin. Tuomisto valottaa hivenen rälssimiesten tehtäviä ja varustuksia.

Oman kappaleensa saa Pukinmäki-nimen synty ja sen pohdinta. Vanhoissa asiakirjoissa esiintyy varsin monia nimiversioita ja arvioita siitä, mistä nimi Pukinmäki on voinut saada alkunsa.

Artikkelin pääosassa on kuitenkin Pukinmäen kartano ja sen vaiheet aina nykypäivään saakka. Kartanon maita viljeltiin ahkerasti ja kartanolla oli 1720-luvulla kaksi torppaa. Hyvinä vuosina viljasadosta ja maidontuotannosta riitti myytävääkin, katovuodet ja kulkutaudit taas aiheuttivat omia ongelmiaan.

Bockin suvun köyhtyessä Boxbackan kartano siirtyi vähitellen muiden omistukseen.

Kartanon tilanne koheni, kun se siirtyi 1876 malmilaisen ratsutilallisen **Konstantin Bergströmin** omistukseen. Hänen aikanaan rakennettiin edelleen paikoillaan oleva puolitoistakerroksinen päärakennus. Suomen ensimmäinen rautatie Helsingistä Hämeenlinnaan valmistui 1860-luvun alussa ja kartanon maille avattiin anomuksesta paikkakunnan ensimmäinen rautatiepysäkki. Se oli kuitenkin käytössä vain kesäaikaan.

Monien vaiheiden jälkeen vuonna kartano siirtyi Helsingin kaupungin omistukseen. Pukinmäki siirtyi Helsingin pitäjästä osaksi Helsinkiä suuren alueliitoksen aikaan 1946. 1950-luvulla kartanossa asui muutamia perheitä kaupungin vuokralaisina. Kulon perheen historiasta kartanon asukkaina kirjassa kerrotaan monin kuvin.

Kartanon säilyminen varmistui kuitenkin vasta vuonna 1994, jolloin apulaiskaupunginjohtaja **Pekka Korpinen** päätti suojella sen ja antaa rakennukset paikkakuntalaisten yhteiseen käyttöön. Peruskorjausten jälkeen kartanolta saatiin tilat muun muassa päiväkodille ja salitila vuokrattavaksi erilaisiin juhliin.

Teija Loponen

Helsingin pitäjä 2015 Helsinge on Vantaa-Seuran julkaisu. Julkaisu on ilmestynyt vuodesta 1963 alkaen ja vuosikirjana vuodesta 1980 lähtien. Julkaisulla on iso toimituskunta ja lukuisia kirjoittajia. Julkaisun pääsisältö kohdistuu nykyisen Vantaan alueeseen. Julkaisua myy Vantaa-Seura, jolta on saatavissa myös sarjan aiempia osia.

Lähiristikko nro 6/2015

SANARIS.FI/LAADINTA ERKKI VUOKILA, ULKOASU HELI KÄRKKÄINEN

Ristikon oikea ratkaisu sivulla 13.

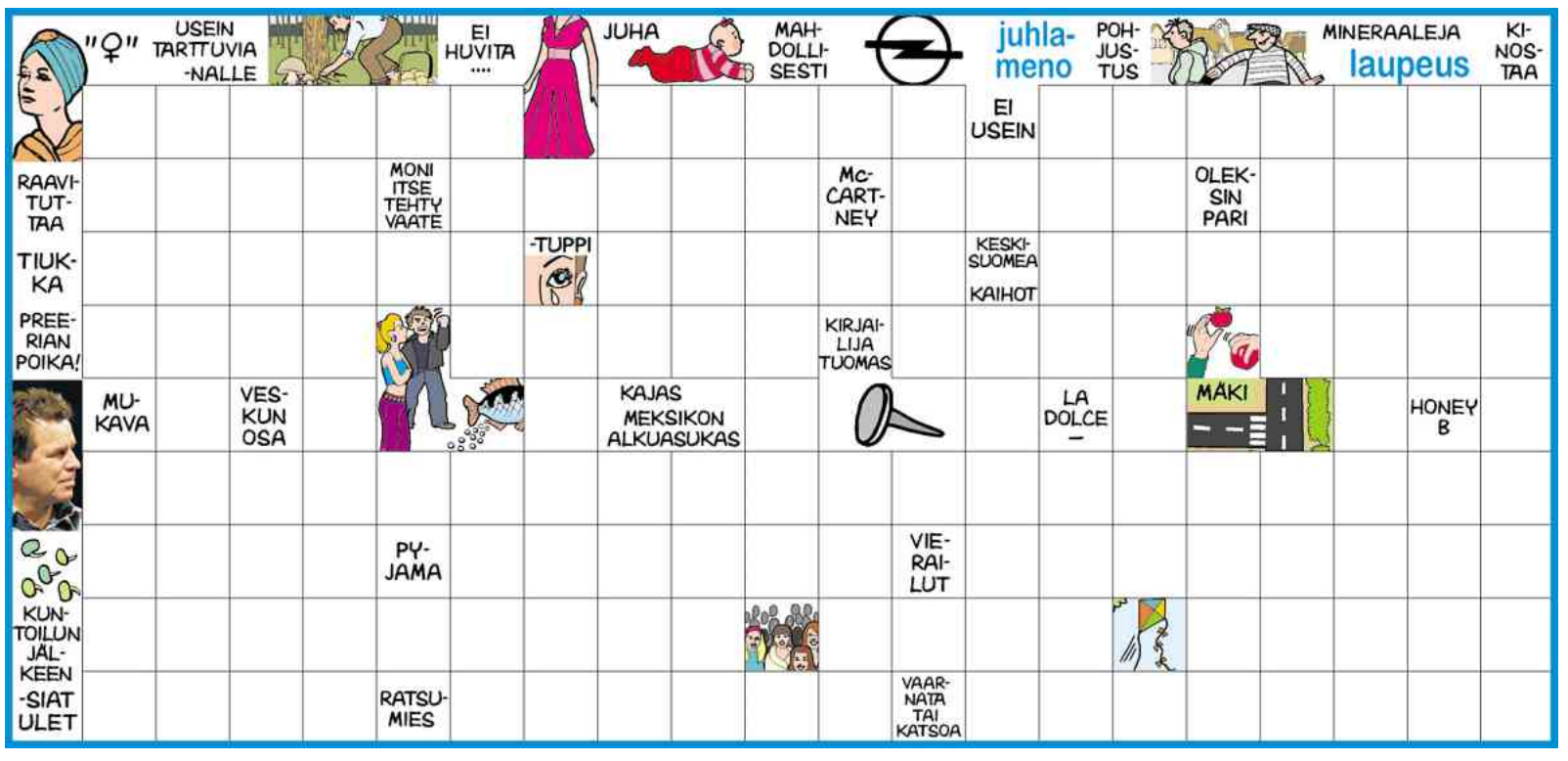

Koillis-Helsingin Lähitieto

Lähiristikko joka toinen viikko!

KIRSI JUNTUNEN

Kuumailmapallot leijailevat parvena katossa.

Kädentaitoja lapasista kuumailmapalloihin

Taito-käsityökoulu Helskyn lasten- ja nuorten oppilastöitä on ihasteltavana Malmitalon parvella.

Käsityökoulun oppilaiden töissä tulevat esiin käsityökoulussa opetettujen tekniikoiden laajuus puupiirroksista lapasiin ja materiaalien kirjo kovista pehmeisiin.

Näyttelyssä on esillä puupiirroksia, lapasia, kuumailmapalloja, metsästysmuistoja, paperimaassakulhoja ja kelloja.

Malmin 6–8 vuotiaitten ja 9– 2 vuotiaitten ryhmissä lapset luonnostelivat eläinaiheiset lapaset oman suunnitelman mukaan. Luonnosta käytettiin kaavana, jonka avulla lapaset leikattiin keittovillasta ja koristeltiin neulahuovuttamalla. Ne ommeltiin yhteen käsin- tai ompelukoneella.

Viikin 6–8 vuotiaat ja 9– 12 vuotiaat luonnostelivat puupiirrostekniikalla toteutettavan puuhirviön tai muun aiheen vanerille, johon luonnos kaiverrettiin taltalla. Vanerilaatalta vedostettiin kuvaa, jota voi käyttää korttina tai tauluna. Puupiirroslaatta hyödynnetään vielä kirjan etukanneksi, kirja sidotaan japanilaisella kirjansidontatekniikalla.

Viikissä ja Malmilla suunniteltiin ja valmistettiin myös oma kuumailmapallo matkustajineen. Samalla pohdittiin, missä pallo lentää ja keitä siinä on kyydissä.

Näyttelytyöt ovat esillä Malmitalon parvella 28.3. saakka.

Teija Loponen

Huovutetut koristelllut lapaset lämmittävät mieltä ja käsiä.

Ei harrastus, vaan ajanviete

Niilo Kääriäinen on tänään pystyttänyt taidenäyttelyä, jonka hän avaa huomenna torstaina kotikaupunginosassaan Pihlajamäessä.

Tuottelias Kääriäinen ei tunnusta olevansa harrastetaiteilija.

– Minä en harrasta, vaan tämä on ajanvietettä. Olen tehnyt näin 60-luvulta asti. Minulla vain jysähtää päähän jokin idea, ja siitä se lähtee liikkeelle, iäkseen 81 ja puoli vuotta kertova mies juttelee.

Kaikki hänen työnsä kertovat pääosin luonnosta, joka on Kääriäisen paras innoittaja.

Näyttelyssä on häneltä kymmenkunta öljyväri- ja akryylimaalausta ja niiden lisäksi mitä erilaisempia askartelutöitä, joissa näkyy miehen luovuus.

Kääriäisen mukaan tuleva taidenäyttely on vaihtokauppaa kotilähettiläiden kanssa. Kotilähettiläät ovat lähiöasemalta käsin toimiva vapaaehtoisten joukko, joka antaa kotiapua Pihlajamäen asukkaille.

– Saan kotilähettiläiltä siivousapua ja ajattelin, että teen vastalahjaksi näyttelyn, vuonna 1957 Pihlajamäkeen asettautunut eläkeläismies kertoo.

Elämäntyönsä hän on tehnyt floristina.

– Ensin kävin puutarhakoulun vuonna -55–56. Huomasin haluavani liikealalle, ja kouluttauduin floristiksi. Sitä työtä tein Helsingissä ja osin Riihimäellä aina 65-vuotiaaksi asti.

Pirjo Pihlajamaa

PIHLAJAMÄEN LÄHIÖASEMA

Niilo Kääriäisen töitä
19.3.-31.3.2015 ma-pe 9-15 Pihlajamäen lähiöasemalla, Liusketie 3.

Niilo Kääriäinen, koiransa länsiylämaanterrieri Luca-Petteri ja omenankukkataulu.

MENOJA

JAKOMÄKI

Jakomäen Eläkeläiset
Kokoontuminen ti klo 11–13. Nyt myös to avoimet ovet klo 11–13. Jakomäentie 6 i - talon kerhohuone.

Seniorien Olkkari
kirjastossa to klo 11–12. Juttuseuraa, sanomalehtien ääneenlukua ja juttelua ajankohtaisista asioista. Kahvi- ja teetarjoilu. Jakomäenkuja 3.

Miesten turinatupa
Ma klo 11–13. Nuorisotalon yläkerrassa, Huokotie 3.

MALMI

Malmin toimintakeskus
Toimintaa joka päivälle! Kahvila avoinna ma–to 9–15, pe 9–14. Kirkonkyläntie 2.

MLL:n perhekahvila
Leikkipuisto Kotinummessa pe ja Traktorissa ma klo 9.30–11.30

Korret Kekoon
Toimintapäivät parillisten viikkojen su klo 10–15, Malmin nuorisotalo, Malminraitti 3. Tule tutustumaan, teemme yhdessä tuotteita myyjäisiin. Lisät. 0400 447 022 tai www.korretkekoon.nettisivu.org.

Syystien palvelukeskus
Ukkojumppa ma klo 11.15–12, pingistä ti klo 14.15, ompelua ke klo 9, bridge ti klo 9.30–13.30.

ATK-ohjausta senioreille
Syystien palvelukeskuksessa to klo 11.15–14.00, ilman ajanvarausta. Järj. Enter ry

Itämaista tanssia
rauhalliseen tahtiin Malmin Nuorisotalolla, Malminraitti 3. Parillisten viikkojen sunnuntaisin klo 13 -14. Sopii myös vasta-alkajille ja kuntoliikunnaksi.

Will Vinson–Mike Moreno Quartet
Groovaavaa huippujazzia New Yorkista. Liput 15e. Malmitalo, pe 20.3. klo 19.

El raqs hayati – Dance is my Life – Mahmoud Reda 85 vuotta
El Hosseny Dance ja vierailevat itämaisen tanssin ryhmät esittävät egyptiläisen tanssin isän Mahmoud Redan koreografioita. Liput 28/23/15 e. Malmitalo, la 21.3. klo 16 ja 19.

Hurraa! -festivaalin avajaiset
Tule mukaan pitämään hauskaa lastenteatterifestivaalin avajaisiin. Työpajoihin ja Sirkusparaatilaululeikkikonserttiin aulassa on vapaa pääsy. Pieni lelukauppa -esitykseen Malmisalissa myydään lippuja á 5 e. Malmitalo, su 22.3. klo 15–17.

Yhteislaulut
Lauluillan isäntäparina toimii Jukka Okkonen ja Pauli Kainulainen. Vapaa pääsy. Malmitalo, ti 24.3. klo 17.30.

Junior Watson (USA)
Svengaavaa bluesia maailman huipulta! Liput 15 e. Malmitalo, ti 24.3. klo 19.

Hurraa! -festivaali: Cirque des Puces – Maïva
Mielikuvitusmaailmaan sijoittuva teos käsittelee epävarmuutta ja oman äänen löytämistä ystävyyden kautta. Liput 5 e. Malmitalo, ke 25.3. klo 18.

KÄSILLÄ – taitoa – iloa – muotoa
Taito-käsityökoulu Helskyn lasten- ja nuorten oppilastyönäyttely. Avoinna ma–pe 9–20 ja la 9–16. Vapaa pääsy. Malmitalo 3.3.–28.3.

Päivi Raatikainen Lystikäs lintutarha – esinekollaaseja
Humoristisessa näyttelyssä on esillä kekseliäitä kierrätysmateriaaleista tehtyjä teoksia. Avoinna ma–pe 9–20 ja la 9–16. Vapaa pääsy, Malmitalo 3.3.–28.3.

Kovasikajuttu & Jamppamania
Kovasikajuttu on dokumenttielokuva Suomen kovimmasta punk-yhtyeestä, Pertti Kurikan Nimipäivistä. Aluksi näytetään lyhyt dokumenttielokuva Jamppamania, joka kertoo edesmenneen iskelmätähti Jamppa Tuomisen aktiivisesta ja monenkirjavasta fanijoukosta. Näytöksen kesto n. 100 min. S. Vapaa pääsy. Malmitalo, to 19.3. klo 18.

Mika Waltarin Gabriel, tule takaisin
Malmin Työväentalolla, Takaniitynkuja 9. Lippuvar. 040 7382843 tai hilkka.e.kinnunen@gmail.com. Viim. esitykset: su 15.3. klo 13, to 19.3. klo 19, su 22.3. klo 13, to 26.3. klo 19 ja su 29.3. klo 13.

Atk-ohjausta senioreille
To klo 11.15–14, Syystien palvelukeskus, Takaniitynkuja 3. Ilman ajanvarausta apua esim. netissä liikkumiseen, sähköpostin ja verkkopankin käyttämiseen ym.

Vauvojen loruhetki
Leppoisaa loruttelua ja leikkimistä vauvojen kanssa. Ota mukaan pehmoinen alusta ja kevyt huivi. Sopii noin 3–12 kk ikäisille vaaveille. Malmin kirjasto, 20.3. klo 10.30.

Kansalaiskeskustelu
Sote-soppa kiehuu

Lähimenot–palstalle voi lähettää Koillis–Helsinkiä koskevia menovinkkejä.

Palsta on yhdistysten ja seurojen käyttöön.Etusijalla ovat maksuttomat tapahtumat. Toimitus voi muokata sekä lyhentää tekstejä. Vinkit tulee lähettää viimeistään torstaina klo 15 mennessä, jotta ne ehtivät seuraavan keskiviikon lehteen.

OSOITE:
janina.issakainen@lahitieto.fi

Helsingissä. Keskustelussa mukana Mirka Vainikka sdp, Kalevi Kannisto vas., Emmi Tuomi skp ja Yrjö Hakanen skp. Tule keskustelemaan ja ottamaan kantaa. Ti 24.3 klo 18 Malmitalo kokoushuone 2. Järj. SKP:n Koillis-Helsingin osasto ja DSL:n opintokeskus.

Vaali-ilta
Koillis-Helsingin Kokoomusyhdistysten yhteinen vaali-ilta ma 30.3. Miljan palvelutalon Vilja-salissa Malmilla alk. klo 18.30. Vaaliillassa kansanedustajaehdokkaita sekä kokoomusvaikuttajia. Kahvitarjoilu.

Malmin seudun näkövammaiset ja oppaat
Ma-kerho 23.3. klo 14 Malmin kirkolla, Kunnantie 1. Vieraana pastori Jukka Holopainen Pihlajamäen kirkosta, kuoroa johtaa kanttori Timo Olli. Kahvi, pulla ja kakku 1,20e. Oppaat vastassa 20min ennen tilaisuuden alkua. Tied. Hilkka Välitalo, p 040 562 3595.

PIHLAJAMÄKI

Perhekahvila
Leikkipuisto Maasälvässä ke klo 10–12.

Pihlajamäen Lähiöasema
Englanninkielen keskusteluryhmä ti klo 11–12. Ruotsinkielen keskusteluryhmä ti klo 13–14. Liusketie 3. Vapaa pääsy.

Taidenäyttely
Niilo Kääriäisen taidenäyttely koostuu maalauksista ja askartelutöistä. Pihlajamäen lähiöasema, Liusketie 3, 19.3.–31.3. Ma-pe 9–15. Vapaa pääsy.

Avoimet Ovet
Myyjäiset ja arpajaiset asukkaiden virkistystoiminnan hyväksi. Miljan palvelutaloa, Latokartanontie 9, ke 25.3 kello 10.30–13.30

PUISTOLA

Tietotekniikan opastusta
Enter ry opastaa senioreita Puistolan kirjastolla vertaistukihenkisesti tietoteknisissä ongelmissa joka ke klo 10–12. Lisät. ja ajanvaraukset kirjastolta p. 09 310 85076.

Käsityökerho
Puistolan kirjastolla joka ke klo 17.30–19.30.

Helmut Grzemban maalauksia
Akvarellimaalauksia esillä Puistolan ja Tapulikaupungin kirjastoissa 10.2.–20.3.

Puistolan Martat
Jäsenille aiheena Kasvivärjäys, 19.3. klo 18, Marttalassa, Puistolantori 5.

Puistolan Eläkkeensaajat
jäsentapaaminen ti 24.3. klo 14 Puistolan kirkolla, vuosikokous, myös tilatut jalkineet noudettavissa.

PUKINMÄKI

MLL:n perhekahvila Touhutorstai
To klo 10–11.30 Nuorisotalolla, Säterintie 2, 2.krs.

Suomen kielen kielikahvila
Pukinmäen kirjastossa joka ti klo 18–19.

Enter ry:n tietotekniikkaopastuksia
Pukinmäen kirjastossa ke klo 14–15 ja 15–16. Ajanvar. 09 310 85072 tai kirjastossa.

Vauvojen lorutuokiot
Aina kuun toinen ti klo 10.15–10.45. Kaikki alle 3-vuotiaat vauvat ja taaperot vanhempineen tai huoltajineen, myös isommat sisarukset. Vapaa pääsy, ei ennakkoilm.

Pääsiäismyyjäiset & Kirppis
La 28.3. klo 11–15 Savelantie 6:n kerhohuoneella. Myynnissä mm. leivonnaisia, käsitöitä, pääsiäistavaraa, arpajaiset ym. Talotoimikunta pitää kahviota mm. grillimakkaraa. Paikkavar. Merja 050 330 8191 tai Annika 046 579 6674(klo 15 jälkeen) Paikat maksuttomia.

Patalapputerapiaa vitriininäyttely
Reija Ypyän Patalapputerapiaa vitriininäyttely on esillä Pukinmäen kirjastossa 23.3. asti.

Kaapon päivän yhteislaulua
Ti 24.3. klo 17.30 Madetojan palvelutalossa, Madetojankuja 3. Laulattamassa Kalle Partanen ja Esko Rantanen. Vapaa pääsy. Järj. Pukinmäki-seura.

Muisti-ilta
Kasvitieteilijä, professori Sinikka Piippo kertoo ravinnon merkityksestä muistin ja mielen terveyteen. Pukinmäen kirjastossa 25.3. klo 18.

Pääsiäispajat
Tule askartelemaan virpomisvitsoja, pääsiäiskoristeita ja -kortteja. Askartelussa hyödynnetään kirjaston poistokirjoja ja -lehtiä. Ota virpomisvitsoihin omat oksat mukaan, muut tarvikkeet tarjoaa kirjasto. Pukinmäen kirjasto, la 21.3. klo 13–15 aikuisille ja nuorille, to 26.3. klo 13-15 lapsille. Vapaa pääsy.

Martti Suomelan öljyväritöitä
"Ilmiöitä luonnossa" Pukinmäkeläisen taiteilijan Martti Suomelan öljyväritöissä hehkuvat värit. Työt esillä 28.3. asti.

Opastusta tablettien ja älypuhelinten käyttöön
Tabletista ja älypuhelimesta saa enemmän irti, kun tuntee niksit! Vinkkejä antaa ja pulmat ratkoo Roni Rauramo Viikin kirjastosta. 19.3. ja 23.4. klo 13-15. Kyseessä ryhmäopastus, joten aikaa ei tarvitse varata etukäteen.

SILTAMÄKI

Siltamäen korttelitupa
ti ja pe klo 11–14, srk-koti, Jousimiehentie 5. Riitta Halttunen-Sommardahlin pastelli- ja akvarellimaalauksia esillä Siltamäen srk-kodissa tapahtumien aikana 20.3. saakka.

Entiset Virkkarilaiset
(eritoten kangaspuilla kutojat) kahvittelevat joka kk:den 1. ma klo 10 Siltamäen Palvelukodilla, Peltokyläntie 4–6, E-talo (valk. pienehkö rapattu talo). Mahdollisuus ostaa matonkuteita noin klo 11.30. Tule mukaan, jos ei kutomaan, niin vaikka kahville rupattelemaan.

Pääsiäismyyjäiset
Siltamäen Marttojen pääsiäismyyjäiset la 21.3. klo 12. – 13.30, Siltamäen srk-kodilla, Jousimiehentie 5. Leivonnaisten ja käsitöiden lisäksi tarjolla myös keittoa ja pullakahvit.

Korttelitupa
Ti 24.3. ja 27.3. srk-koti ei käytössä. Tavataan ostarin ravintola Rubiinissa: omakust. lounas tai kahvi. Lisät./ilm. tuvalla viim. pe 20.3.

SUUTARILA

Lastenvaatteiden ja -tarvikkeiden kevätkirppis
MLL Tapaninkylä järjestää lastenvaatteiden ja -tarvikkeiden kevätkirppiksen Suutarilan palvelukeskuksella. Kahvio ja askartelupiste lapsille Seulastentie 11. 21.3. klo 9.30–12. Myyntipöydät yhdistyksen jäsenille 15 e, muille 20 e. Var. : tapahtumat.mll-tapaninkyla (at) gmail.com.

TAPANILA

MLL: n iltaperhekahvila
Leikkipuisto Kurranummessa torstaisin 17–19.

Tapanilan Eäkkeensaajat ja Tapanilan Kotien Puolesta
Ti-kerhon kokoontumiset klo 11.30–13.30. To klo 11–14 tuolijumppaa, tasapainon kehittämistä, sisä-boccia ja pelikahvila Tapanilan Työväentalolla Sompiontie 4. Ohjelma netistä: tapanilan.elakkeensaajat.fi.

Treffimesta Mammat ja muut
tarjolla sosekeittoa klo 10–13 keskiviikkoisin. PuutarhaJuhla Päivöläntie 15.

Tapanilan Työväen Näyttämö
Agatha Christien Hiirenloukku, Tapanilan Työväentalolla, Sompiontie 4. Liput 8/14e. Lippu var. 0600 399 499, ennakkoon ostettuna: www.netticket.fi/hiirenloukku Esitykset: to 19.3., pe 20.3. ja la 21.3.

Perinteiset pääsiäismyyjäiset
Arpajaiset, kanttiinissa lohikeittoa. Myynnissä mm. mattoja, kevätpontsoja, koruja, sukkia, virpomisvitsoja, kutomakerhon kevättekstiilejä, leivonnaisia, jauhoja ja ryynejä. Su 22.3. klo 10–14 Tapanilan VPK, Päivöläntie 50. Järj. Mosan Käsityöystävät

Novellikoukku
Novellikoukussa tehdään käsitöitä ja kuunnellaan samalla novelleja vaihtuvien lukijoiden lukemana. Tuo mukaan oma käsityö tai osallistu hyväntekeväisyysprojektiin. Tarjolla kahvia ja teetä. Tapanilan kirjasto ti 24.3. klo 18–19.30.

Johanna Mäkeläinen
Folklaulaja-lauluntekijä Johanna Mäkeläinen esiintyy pysäyttävillä kappaleillaan 25.3. kello 18–20. ReanPuutarhaJuhla, Päivöläntie 15.

TAPANINVAINIO

MLL:n perhekahvila
Tervapääskyn leikkipuistossa kaikille avoin perhekahvila ma klo 10–11.30.

TAPULIKAUPUNKI

Perhekahvila
Perhekahvila kokoontuu ti klo 10–12 Tapulin leikkipuistossa Moisiontie 18.

Kielikahvila
Kielikahvilassa voit harjoitella suomen kieltä ja tutustua erilaisiin ihmisiin. Tapulikaupungin kirjastossa to klo 14–15: 26.3., 9.4, 23.4., 7.5. ja 21.5.Vapaa pääsy.

Tapulin eläkeläiset
Ma. 23.3 klo. 10–12 kerhossa vierailee terveydenhoitaja Sinikka Vepsä, aiheena uudet ruokailusuositukset.

VIIKKI

Sormet multaan – istutustyöpaja senioreille
Työpajassa tehdään kauden kukista pieni istutus koriin ja koristellaan se oman maun mukaan. Työpajan hinta 18 e sis. kukat ja muut materiaalit, ohjauksen, kahvit sekä sisäänpääsyn. Ennakkoilm. p. 09 3478 400. Gardenia, Koetilantie 1, ke 25.3. klo 10–11.

Näe puita ja metsää
Mika Myllynevan valokuvia Gardenian käytävägalleriassa 28.2.–9.4. Idea näyttelyyn syntyi, kun Mika on kuvannut puita ja luontoa eri tarkoituksia varten jo lähes 10 vuotta. Ma-to klo 10-17, pe klo 10-14 ja la-su klo 10-17. Näyttelyyn vapaa pääsy.

Viikin iltaruoka
vapaaehtoisten valmistama yksinkertainen kasvisruoka viikkiläisille perheille joka toinen ke klo 17-19 alkaen 25.2. päättyen 6.5. Ruoka on laktoositon ja gluteeniton, omakustannushinta 5e perheeltä. Ilta päättyy yhteiseen hartauteen.

Ympäristöaiheisia keskusteluja
Keskusteluillan aiheena to 26.3. kello 18 "Rovasti ja jääkarhu — Kirkon ilmastotyö. Miksi?". Vieraana ekoteologi, kirkon yhteiskunnallisen työn ja ympäristöasioiden asiantuntija, rovasti Ilkka Sipiläinen. Isäntänä Mikko Kurenlahti. Viikin kirkko, Agronominkatu 5.

HENKKA NIEMISTÖ

Johanna Försti ja Jukka Linkola
Säveltäjä Jukka Linkolan 60-vuotiskonserttien sarjassa esitetään taiteilijaprofessorin tuotantoa neljältä eri vuosikymmeneltä.
Huomenna 19.3. kello 19 Malmitalolla kuultavan konsertin solistina toimii Johanna Försti ja tarjolla on herkkää musiikkia, gospelia sekä rhythm and bluesia. Liput 20 e. Kesto 70 min.

Leivoskonsertti Sibeliuksen sävelin

Pukinmäessä on sunnuntaina tarjolla **Jean Sibeliuksen** kauneimpia viulusävellyksiä leivoskahvien kera. Konsertissa soittaa nuori viulutaiteilija **Aleksi Kotila**, jonka puolen tunnin pituiseen ohjelmaan sisältyy muun muassa *viulukonserton 2. osa*, *Berceuse*, *Romanssi* sekä kaksi humoreskia.

Erikoisin kappale on yksinkertainen *Kehtolaulu*. Se syntyi vuonna 1899 **Juhani Ahon** syntymäpäivillä, kun **Pekka Halonen** soitti äidiltään oppimiaan kantelesävelmiä ja Sibelius alkoi improvisoida viulumelodiaa ystävänsä soiton päälle. Nyt 5-kielisen kanteleen soitosta sekä pianosäestyksistä vastaa Pukinmäen kanttori **Kaisu Rauhamaa**.

Leivoskonsertti pidetään Pukinmäen seurakuntakodilla heti messun loputtua eli n. klo 13.15. Normaalina sunnuntaina messun jälkeen on pienimuotoinen kahvihetki.

– Sibelius-juhlavuoden kunniaksi tahdottiin kuitenkin järjestää juhlavampi musiikkipitoinen tilaisuus, jonne ovat tervetulleita nekin, jotka eivät olleet mukana messussa. Konsertin yhteydessä kahvin tai teen saa kirkkokahviperinteen mukaan maksutta, mutta leivokset ovat myytävinä ja niistä saadut rahat ohjataan hyvän musiikin saattelemina Yhteisvastuukeräykseen, kertoo kanttori Rauhamaa.

Keräyksen kotimaan kohteena on tänä vuonna vapaaehtoistyön verkkopalvelun kehittäminen, ulkomailla Yhteisvastuuvaroilla tuetaan Haitin lasten ja nuorten koulutusta sekä koulujen rakentamista.

Teija Loponen

Leivoskonsertti
Pukinmäen seurakuntakodilla, Säterinportti 3, su 22.3. kello 13.15. Vapaa pääsy.

Hurraa avautuu Malmilla

Kotimaisen lastenteatterifestivaali Hurraan avajaisia vietetään tänä vuonna Malmitalossa. Itse festivaali järjestetään jo seitsemättä kertaa.

Mitä tapahtuukaan lelukaupassa sulkemisajan jälkeen?

Eri puolilta Suomea tulevien teatteriesitysten ohella tarjolla on hauskoja työpajoja ja muuta yhteistä toimintaa. Työpajoihin ja Sirkusparaati-laululeikkikonserttiin Malmitalon aulassa on vapaa pääsy. Malmisalissa nähtävään kiehtovaan Pieni lelukauppa –esitykseen myydään vitosen lippuja.

Lelukauppa-työpajassa käytetään kierrätystavaraa, kuten leluja, papereita ja valokopioita. Paja soveltuu kouluikäisille lapsille. Alle kouluikäiset voivat osallistua siihen yhdessä vanhemman kanssa. Rumputyöpajassa puolestaan on tarjolla rytmejä, fyysisyyttä ja yhdessä soittamisen iloa.

Sirkusparaati-laululeikkikonsertissa tavataan Jokkus Pokkus ja Julle Pulle Poks, jotka ovat taikurisisaruksia. He käyvät sirkuskoulua ja kiertävät Sirkus Sirkun mukana ympäri maata yhdessä pelleäiti Pelleriinan, taikuri-isä Taika-Empun ja muun sirkusväen kanssa. Vaikka Jokkus Pokkus onkin taikuri, hän ei usko taikaan. Sirkusleijona Sippuran karkaaminen saa hänet kuitenkin pohtimaan, josko oikeaa taikuutta on sittenkin olemassa.

Tanssiteatteri MD: n Pieni lelukauppa herättää vanhan ajan lelukaupan asukit henkiin. Tarina pojan ja tytön ystävyydestä alkaa lelukaupan sulkeuduttua ja vie katsojat seikkailuun, joka saa matkan varrella jännittäviä ja taianomaisiakin käänteitä. Kesto noin 40 min. Ikäsuositus 3+.

Teija Loponen

Hurraa! -festivaalin avajaiset
su 22.3. klo 15–17
Malmitalossa.
Työpajoihin ja Sirkusparaati-laululeikkikonserttiin vapaa pääsy.

KOKOUKSET

Pukinmäki-Seura ry:n
sääntömääräinen
KEVÄTKOKOUS JA ASUKASILTA

Kevätkokous ja asukasilta pidetään
torstaina 26.3.2015 klo 18.00 alkaen
Madetojan palvelutalossa,
Madetojankuja 3, 00720 Helsinki

Ennen kokousta pidettävässä asukasillassa joukkoliikenneasiantuntija **Miska Peura** (HSL) selostaa Koillis-Helsingin linjastosuunnitelmamuutoksia.

Kevätkokouksessa käsitellään sääntöjen määräämät kevätkokousasiat, mm. vuoden 2014 toimintakertomus ja tilinpäätös.

Kahvitarjoilu.

Tervetuloa! Tule mukaan kertomaan mielipiteesi ja ottamaan osaa Pukinmäki-Seura ry:n toimintaan.

Pukinmäki-Seura Bocksbacka-Sällskapet ry:n johtokunta

www.pukinmaki.fi/seura

PUISTOLAN OMAKOTIYHDISTYS RY
KEVÄTKOKOUS
Keskiviikkona 25.3.2015 klo 18.00
Marttala, Puistolantori 5, 00760 HELSINKI

Kokouksessa käsitellään sääntöjen 10 § mainitut asiat. Kokouksen aluksi Pekka Martikainen Vanhustyön keskusliitosta kertoo ja neuvoo korjausrakentamisesta ja ikääntyville omakotiasujille suunnatuista korjausavustuksista. Kokouksessa julkistetaan Puistolan Omakotiyhdistyksen valitsema vuoden 2014 Puistolan perinnetalo.

Kakkukahvitarjoilu alkaa klo 17.30. Tervetuloa.

Omakotipäivä 28.03.2015 klo 10-14 Marttalassa

Puistolan Omakotiyhdistys ry. Hallitus

TAPULIKAUPUNKI – SEURA RY
kutsuu jäsenensä seuran kevätkokoukseen, torstaina 26.3.2015 klo 19.00 Tapulin leikkipuistossa, Moisiontie 18. Kokouksessa käsitellään sääntömääräiset asiat. Kahvitarjoilu.
Tervetuloa!

KAMPAAMOT JA PARTURIT

Parturi-Kampaamo
zois
Aurinko armas näyttäytyy.
Tule ottamaan ihana kiilto Wellan väreillä hiuksiisi. Trendikkäästi pastellisävyjä kevääseen!
Valoisin terveisin
Sanna, Elina, Tanja, Sini, Nelli Alex ja Ira
Kauppakeskus Malmin Nova
Citymarketin alapuolella, Soidintie 1
Puh. 09 351 5981 www.zois.fi
WELLA NOVA

Kampaamo-Parturi
Pirjo Löser
Hiukset, tuo ihana tekosyy itsensä hemmotteluun!
Schwarzkopf PROFESSIONAL
Permis + leikkaus + sävy + fööni **85€**
Värjäys+leikkaus +fööni **75€**
www.kampaamo-loser.fi
☎ 3858 375
040-831 9626
Vilppulantie 26 (sisäpihalla)
Ala-Malmi
Ark. 9-18,
la 9-14, ke suljettu,
ilta-aikoja sop. mukaan
Asiakasparkki No 13
Bussit 74/77A/577

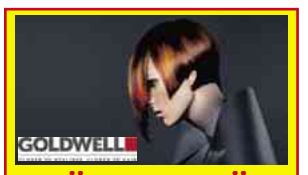

TÄYDELLISTÄ PALVELUA HIUKSILLESI!
Parturi-Kampaamo
Salon Perfect
Hietakummuntie 16
TI-PE 10-18.30. la 9-15
www.salonperfect.fi
p. 09-385 3911

Pienikin ilmoitus huomataan!

Täyden palvelun parturi-kampaamo ja kauneudenhoitola, Ylä-Malmin torilla lähellä Sinua
Helenan Salonki
KANTA-ASIAKASEDUT!
YLÄ-MALMIN TORI 3, puh. 222 7786
Avoinna ma–ti ja to–pe 9–18, la 9–14 tai sop. muk.
Tervetuloa uudet ja vanhat asiakkaani!
ROSA GRAF CUTRIN

OPTIKOT

VARILUX VARILUX
SILMÄLÄÄKÄRIT
MALMILLA
Mikko Saari
Antti Valtasaari
AJANVARAUS
Puh. 345 1727
Ark. 9-18,
la 9-14
MALMIN OPTIIKKA
www.malminoptiikka.fi
Malminkaari 15,
Malmin Nova, katutaso
Puh. (09) 345 1265

OGELISSA
Sirkku Laine
AJANVARAUS
Puh. 875 1868
Ark. 10-18,
la 9-14
OGELIN OPTIIKKA
www.ogelinoptiikka.fi
Kylänvanhimmantie 29
Liikekeskus Ogeli, katutaso
Puh. (09) 875 1868

SILMÄLÄÄKÄRIT MALMILLA
Arto Palkama, Antti Kuoppala, Janka Diemb, Hannu Uusitalo, Raimo Uusitalo
Ajanvaraus
ma–pe 10–18, la 10–14 (kesäla sulj.)
Puh. 044 731 7000, (09) 345 4292
MALMINTORIN SILMÄTUTKIMUSKESKUS
Malminkauppatie 18 (Prisma) 2. krs
(Samassa tilassa Optikko Sjöblom)

HAMMASLÄÄKÄRIT

Ala-Malmin Hammaslääkärit
Voit varata aikasi myös internetistä!
www.alamalminhammaslaakarit.fi
Malminkaari 13 A 00700 HKI,
Malmin Nova 4.krs.
puh. 3507050

SILTAMÄEN HAMMASLÄÄKÄRIT
www.siltamaenhammaslaakarit.fi
Kauriintie 5A 151, 00740 Helsinki.
Puh: 093863060

ERIKOISHAMMASTEKNIKKO
ERKKI JANATUINEN
Valmistan yksilölliset hampaat toiveittenne mukaisesti.
• KOKOPROTEESIT
• POHJAUKSET
• KORJAUKSET
Kirkonkyläntie 6, MALMI Puh. 09 351 4113

25 vuotta Malmilla!
MALMIN TORIN HAMMASLÄÄKÄRIT
• Yleishammaslääkärit
• Erikoishammaslääkärit: Kirurgia, Protetiikka
• Suuhygienistipalvelut
Nyt myös NETTIAJANVARAUS 24h.
Käy kotisivuillamme!
Kirkonkyläntie 3 A, II krs, 00700 Helsinki
puh. (09) 347 8850
www.malmintorinhammas.fi

Hammas-kulma oy Helsinki
Hammaslääkärit:
Päivi Metsola
Pertta Laaksonen
Suuhygienisti:
Tiina Kokko
Malmin raitti 4 B
00700 Helsinki
Puh. 09 345 3350
www.hammaskulmahelsinki.fi
Hammashoitoa iv-sedaatiossa/ lääkerentoutuksessa sopimuksen mukaan.

MALMIN HAMMAS
HAMMASLÄÄKÄRIT
Tarja Metsäaro
Majlis Paader
Maria Renqvist
Suuhygienistipalvelut
Kelan suoraveloitus
Malmin kauppatie 18, 4. krs
Malmintorin liikekeskus
P. 351 5015
www.malminhammas.com

Koillis-Helsingin Lähitieto

Tuorein Koillis-Helsingin Lähitieto -lehti löytyy lehtitelineistä Malmin Novan Citymarketin edestä, Malmintorin kauppakeskuksen toisesta kerroksesta Plaza Mocan kahvilan vierestä ja Kirkonkyläntien S-marketin aulasta.

RENGASPALVELUITA

RADIAL OY
RENKAAT JA RENGASTYÖT
KAUSISÄILYTYS
Avoinna arkisin 8.00-17.00
Sesonkilauantaisin 9.00-13.00
Kirkonkyläntie 86, 00740 Helsinki
Puh. 385 4617

AUTOASI KORJAAMO
RENGAS MAAILMA
AUTOASI RENGASMAAILMA
Korvasienentie 6
00760 Helsinki
puh. 0400 600 660
info@rengaskeskus.com
Palvelemme: ma–pe 7–17.00
Autojen huolto ja korjaus
Öljynvaihto aikaa varaamatta
Renkaat ja vanteet
Vetokoukut, Tuulilasit
Defa- ja Calix-asennukset
...ja paljon muuta autollesi
www.rengaskeskus.com

TALVI 2014–15
www.kumho.fi
KUMHO TYRES
renkaat
KW22 WI31
Uudet ja käytetyt renkaat ja vanteet edullisesti
Kehärengas Oy
www.keharengas.fi
Jäähdytintie 24, Tattarisuo, Hki 77
P. 09 388 1345
ark. 9 - 17

PALVELUJA TARJOTAAN

Vesikourut • Tikkaat • Lumiesteet
Myös vanhojen uusimiset ja korjaukset
Kattojen pesut ja maalaukset
Pelti-, tiili- ja Mineriittikattoihin
ilmainen tarjous/korjausarvio
050 594 2992
kjkmestarit.fi
Kotitalousvähennysmahdollisuus
Luotettava Kumppani

AUTONASENNUS JA HUOLTO
LAUKKANEN
p. 09-347 4321, 0400-467 925
RATTITIE 20, Tattarisuo ark. 7.30-17
• Määräaikaishuollot • Ilmastointihuollot
• Pakokaasumittaukset, bensa 13€ • OBD-mittaukset 13€
• Katsastuskorjaukset • Katsastuspalvelut
• Renkaiden vaihto alk. 20€ • Kausisäilytys 50€
• Eberspächer asennukset/myynti/huolto • Sijaisauto

KIINTEISTÖPALVELUT JA MAANRAKENNUS
Palvelumme:
• Räystäskourujen putsaus
• Pensasaitojen leikkaus ja raivaus
• Nurmikon leikkauksia/kylvötöitä
• Kasvien istutuksia
• Kiinteistöhuolto 24h
• Kiinteistökorjauksia
Tarjoamme myös:
• Maalauspalveluja
• Pihakivien ja -laattojen asennuksia
• Maa-ainesten levityksiä
• Leikkivälineiden asennuksia
• Aitojen rakennustöitä
• Lumenaurauksia
MRK PALVELUT
Jori Kaski Jani Collin
050 377 5113
www.mrkpalvelut.fi

IKKUNOIDEN PESU
KAUPAN PÄÄLLE
arvo 120 euroa
Tee säännöllinen Kotisiivoussopimus!
Lunasta etusi kampanjakoodilla
KEVÄT
Tee sopimus helposti netissä ja valitse mieleisesi aloituspäivämäärä!
Kotirinki Puistola
puistola@kotirinki.fi
0400 513 272
Tarjous on voimassa vain rajoitetun ajan. Ei voi liittää muihin tarjouksiin.
tyytyväisyys TAKUU
veroetu 45 %
KOTIRINKI
www.kotirinki.fi
SEURAA MEITÄ
KOTISIIVOUS & KOTIAPU – TYYTYVÄISYYSTAKUULLA

HELPOTA ELÄMÄÄSI – TILAA KOTISIIVOUS
HUOLEHDIMME PUOLESTASI
• Säännölliset sopimussiivoukset
Viikottain tai joka 2. viikko
• Kertasiivoukset
Esim. ikkunanpesut, muutto-, perus- tai remontin loppusiivoukset
SOITA MEILLE TAI LÄHETÄ TARJOUSPYYNTÖ
Siskon Siivous Oy
Pukinmäenaukio 4
00720 Helsinki
puh. 09 374 1370
www.siskonsiivous.fi
siskon.siivous@siskonsiivous.fi
SISKON SIIVOUS

Soita ilmainen mittaus
• Sälekaihtimet
• Rullaverhot
• Peililiukuovet
25 v.
• Pystylamellit
• Markiisit
TORIKAIHDIN
Ylä-Malmin tori 3, 00700 Helsinki
Puh. 09 - 385 2393
www.torikaihdin.fi info@torikaihdin.fi

Kattoremontit
Peltisepäntyöt
Vesikourut
Tikkaat -20%
Lumiesteet
www.uudenmaanpeltityo.fi
0400 453 959
TEHTAANMYYMÄLÄ:
Jäspilänkatu 2

TALOHALLINTA
www.talohallinta.fi

PIENKONEHUOLTO MALMILLA
NYT PUUTARHAKONEET KUNTOON
MOOTTORISAHAT
RUOHONLEIKKURIT
TRIMMERIT
YM. PIENKONEET
MEILLÄ NOUTO-/ PALAUTUSPALVELU
SOLO PUUTARHAKONEET
MALMIN PIENKONEHUOLTO
Puh. 044 7666 166
malmin.pienkonehuolto@gmail.com
Ormuspellontie 16, 00700 HELSINKI

Verhoomo Elegante
Verhoilee Jakomäessä huonekalut, mp-satulat, venepatjat, yms.
verhoomoelegante@gmail.com
www.verhoomoelegante.fi

Kaikki kodin sisä-ja ulkoremontit
Toimisto Eskolantiellä Pukinmäessä.
0400 773 733 / Markku
Kätevät Kädet Oy
www.katevatkadet.fi

Malmin TV-huolto
Korjaukset TV:t, kodinkoneet ym.
044 945 4424

SIIVOUS MALMITAR
Kotisiivoukset ja muut kodin askareet
P. 050 444 2664

TILITOIMISTOJA

Kirjanpito ja muut hallintopalvelut tehokkaasti ja edullisesti, myös OSTOLASKUJEN SÄHKÖINEN KIERRÄTYS ja NETTIPALVELU
TilitoimistoWinWinOy Oikea suunta
Vilppulantie 10, Helsinki
Puh. 010 425 0190 WinWin.fi

Ilmoituksiin liittyvissä asioissa ota yhteyttä myyntijohtaja Jussi Haapasaareen puh. 050 595 3233, jussi.haapasaari@lahitieto.fi

Puistolan Pizzapalvelu Oy
P. 09-389 3636
www.pizzapalvelu.net
Tuttu ja turvallinen!

Kiinnostaako yritysesittely? soita Jussille 050 595 3233

SINÄ PALVELUA ja K-citymarket Tammisto VALIKOIMAA VAATIVILLE ASIAKKAILLE

Hinnat voimassa TO-SU 19.-22.3.
Tammiston K-citymarketissa.
Keittiön tarjoukset ei voimassa sunnuntaina.
Sähköiset osoitteemme:
www.k-citymarket.fi,
olemme myös facebookissa

MAMMUTIT TAMMISTOSSA

HALPA HINTA

HK
VILJAPORSAAN ULKOFILEE
maustamaton, n. 1,5 kg
tai RYPSIPORSAAN ULKOFILEE
pintamaustettu, n. 800 g
raj. 2 pkt/talous
5,99 kg

ERÄ! Valio
OLTERMANNI JUUSTOT 250 g
4,00 /kg
raj. 3 kpl/talous
1,00 kpl

Tammiston keittiö
Runsas valikoima SUSHI MAKEJA
38,90 kg

SUSHI MAKI tankona
36,90 kg

ERÄ! Joensuun Herkkuleipomon
KUKOT 500 g
21,90 /kg muikku, ahven, liha, lanttu
10,95 kpl

Tammiston keittiö tuore
KARITSAN PAAHTO-PAISTI JA PIHVIT
naturel ja tuoreyrttimarinoitu
Uusi-Seelanti
25,95 kg

Kylmänen
SAKSANHIRVIKÄRISTYS 550 g
12,64 /kg
6,95 pkt

Atria
Perhetilan broilerin
FILEESUIKALE HUNAJAMARINOITU 1 kg
7,99 rs
-10 %
Etu K-Plussa-kortilla
ilman korttia **8,89**/rs

JUHLA MOKKA KAHVI 500 g 6,67 /kg
myös tumma paahto,
raj. 1 erä/talous
10,00 3 pkt
-13 %
Etu K-Plussa-kortilla
ilman korttia ja yksittäin **3,85**/pkt
6,70 /kg

IRTOMAKEISET
ei Premium
raj. 2 kg/talous
5,99 kg

FLORA & VOI 400 g
3,75 /kg
3,00 2 pkt

Leipomo keskellä myymälää
Tammiston leipomon
MUNKKI 4 kpl/pkt
3,99 pkt

RUKIINEN PIIRAKKA 10 kpl/ps
4,99 ps

Pirkka
BANAANI
Pirkka
MINILUUMUTOMAATTI 250 g 3,96 /kg
0,99 kg/kpl

Pouttu
WIENERLEIKE
8 kpl/kg
9,95 rs

COCA COLA 1,5 l, 4-pack
0,57 /l sis. pantit 1,60
rajoitus 2 erää/talous
5,00 4 -pack
-21 %
Etu K-Plussa-kortilla
ilman korttia **5,95**/4-pack, 0,73 /l
sis. pantit 1,60

Makulihan palvipäivät

PALVIRYYNIMAKKARA	9,90 /kg
YLIKYPSÄKYLKI	15,90 /kg
PALVIKASSLER	18,90 /kg
PERINNEPALVI palana	17,90 /kg

Perjantaina 20.3. palvia kuumana klo 12-18

VANTAA TAMMISTO
Valimotie 9, 01510 Vantaa, puh. 010 538 3900, www.k-citymarket.fi
ARK. 8-21, LA 8-18, SU 12-18

Puhelun hinta 01053-alkuisiin numeroihin 8,35 snt/puh + 12,09 snt/min (sis. alv. 24%)

CITYMARKET

www.k-citymarket.fi
Alko posti YA Yliopiston Apteekki